ALPHA & OMEGA

PRODUCTION SALE

WEDNESDAY, 21 MAY 2025

| 11H00 | ESSEX, BURGERSDORP

GPS: -30.889586, 26.401247

OFFER:

- 30 TULI BULLS
- 60 FEMALE ANIMALS

SWIFT VEE
Bid Online
www.swiftvee.com

ENQUIRIES:

ALWYN MARX	083 448 7870
GERT SCHMIDT	084 941 1395
HARM MARX	087 550 1411
ANDRE BOTHA (BKB)	072 272 7309
ANDRE GREYVENSTEIN (BKB)	082 310 8701
JAN VAN DER WALT (BKB)	082 376 6178
AUCTIONEER: JP MARAIS (BKB)	060 511 6537

ALPHA & OMEGA TULI

BKB LIVESTOCK & AUCTIONEERING

VISIT US AT WWW.BKB.CO.ZA FOLLOW US ON: FACEBOOK INSTAGRAM LINKEDIN YOUTUBE

AUCTIONEERS: POSBUS 304, CRADOCK 5880 TELL :048 881 3090 FAX: 048 881 2605 REG. NR. 1998/012435/06

BAIE WELKOM

BY DIE

ALPHA & OMEGA TULI'S PRODUKSIEVEILING

21 MEI 2025

The Trusted Home of Agriculture
Die Betroubare Tuiste van Landbou

BORGE

GDL

FINANCIAL SERVICES

Burgersdorp: 051 653 0348
Aliwal-Noord: 051 633 3335

OVK

SAAM BEREIK ONS MEER
TOGETHER WE ACHIEVE MORE

Bennie Pieterse
045 943 1062

YARA

Knowledge grows

Nico Brink
076 157 0191

HEINRICH FERREIRA VERVOER

H F V
Heinrich Ferreira Vervoer

LEWENDEHAWE
WOL
VEEVOERE

082 784 7714

FNB

Amelia 084 589 0051
Joey Theron 060 976 1819

AfriVet

Like your vet in the veld

JACQUES DE VILLIERS 066 295 9111

Jacques de Villiers
066 295 9111

Voermol

Riaan Oosthuizen
082 279 7214

Nelius
082 297 7214

BKB

KM

Trevor King
082 823 0570

media market

ANTROVET

Filecia Sinden
0665786608

MADE IN THE KAROO

Louis Retief

C +27 84 6800 333
T +27 51 6531 774
E louis@madeinthekaroo.co.za
FB Made in the Karoo
W www.madeinthekaroo.co.za

AMPTELIKE VEILINGSKATALOGUS VIR

ALPHA OMEGA & ALPHA OMEGA OOS

Essex Farm, Burgersdorp

21 Mei 2025

Alle Stamboom- en Prestasiedata soos aangeteken op LOGIX op 15 Mei 2025

Tuli
Fertile, Profitable Veld Cattle
Vrugbare, Winsgewende Veldbees

SA STAMBOEK STUD BOOK

© 2025 Suid-Afrikaanse Stamboek- en Diereverbeteringsvereniging

DIER, EIENAAR EN STAMBOOM INLIGTING

1 2 3 4 5

LOT 1 (M)

Ras Logo

SB 200201 PP(c)

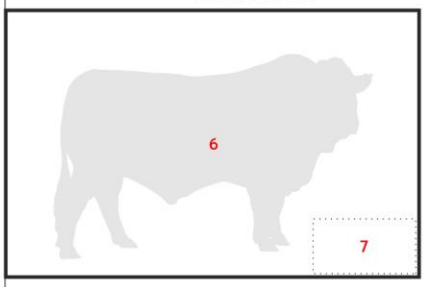

Kuddeboek	SP
Geb. dtm	2020-01-01
Oud.	2y 7m
Inteling	1%
DNS	ABC001234

9 (& 10)

Oureskap	Vaar	Moer
DNS	✔	
Genomies	✔	

11

SB 140007

SB 140010
Oud. 7 | OEK. 27 | TKP. 366
Kalwers 6 | Gespeen 2
Gem. SI 89 | Spn. Mat. 93

Kalwings: 16-11, 17-10, 18-10, 20-03, 21-03, 22-04, 23-04

12

SB 110001

SB 110012 P
Oud. 10 | OEK. 32 | TKP. 475
Kalwers 5 | Gespeen -
Gem. SI - | Spn. Mat. 80

SB 110001

SB 060004 PcH
Oud. 13 | OEK. 72 | TKP. 360
Kalwers 8 | Gespeen 7
Gem. SI 105 | Spn. Mat. 110

13

DIE SUPER-BUL STOET

8

Dorp, Provinsie
078 737 2855
superbul@webmail.com

1. Lot Nommer & geslag (gemengde lotte)
2. Ras se logo
3. **GT** - dier is genomies getoets
4. Dier Identifikasie Nommer
5. Poena Status
   - Celtic: PP(c)/Pp(c) - poenskop, HH(c) - horings
   - Fenotipies: P/PcH - poenskop, HH - horings, SC - 'scurs'
6. Dier foto of Kudde se Logo
7. Kudde logo
8. Eienaar se besonderhede
9. Dier se inligting
   - Kuddeboek afdeling
   - Geboorte datum
   - Dier se ouderdom
   - Dier se inteling persentasie
   - DNS Nommer - indien beskikbaar
10. Addisionele inligting (net vroulike diere)
    - Ouderdom eerste kalf
    - Aantal kalwers gebore
    - Aantal kalwers gespeen
    - Gemiddelde Speenindeks
    - Tussen-Kalf Periode
11. Oureskap Verifikasie - 'n groen regmerkie (✔) verifieer dat die vader en/of moeder bevestig is deur mikrosateliet (DNS) en/of Genomiese toetsing
12. Moeder inligting
    - Ouderdom en Aantal Kalwings
    - Gemiddelde Speenindeks en Aantal Kalwers Gespeen
    - Ouderdom eerste Kalf en Tussen-Kalf Periode
    - Koei toekenning
13. Vier (4) generasie stamboom

QR Kode
Hierdie kode kan geskandeer word deur 'n slimtoestel. Dit herlei na die dier se inligting op **www.SABeefBulls.com** waar addisionele inligting van die dier beskikbaar is.

Miostatien	
Q204X	Skoon
NT821	Draer
F94L	Nie Getoets

Miostatien Uitslae
- Skoon - skoon van dubbelbespiering gene
- Draer - heterosigoties / draer van een dubbelbespiering geen
- D.bespierd - homosigoties / dubbelbespierd

GENETIESE WAARDES - BOUSTENE

Kalf en Moeder				Vrugbaarheid				Na-Speen Groei			Raam			Karkas		
Geb. Dir.	Geb. Mat.	Spn. Dir.	Spn. Mat.	Skr. Omtr.	Vers Vrugb.	Koei Vrugb.	Lanklew.	Na-Speen	GDT	VOV	Volw. Gewig	Hoogte	Lengte	OSO	Vet	Mar
83	**121**	**130**	**89**	**112**	**84**	**101**	**112**	**125**	**126**	**129**	**113**	**104**	**115**	**149**	**82**	**119**
87%	*70%*	*83%*	*70%*	*81%*	*68%*	*59%*	*69%*	*72%*	*76%*	*80%*	*65%*	*81%*	*80%*	*77%*	*74%*	*73%*
10	11	12	13	16	14	15	17	18	19	20	21	22	23	25	26	27

Die Logix Seleksiewaardes word opgemaak deur spesifieke genetiese boustene, soos aangedui in die seleksiewaarde beskrywings op die volgende bladsy. Hierdie boustene word aangedui in die katalogus met hulle Teelwaarde indekse en akkuraathede.

FENOTIPIESE WAARDES

Geb. Gewig	205D Gewig	365D Gewig	540D Gewig	GDT Indeks	VOV Indeks	Skrotum	LH
47kg	**239kg** | *109 (19)*	**284kg** | *99 (10)*	**390kg** | *92 (10)*	**1680g/d** | *90 (13)*	**6.08** | *98*	**353mm** (D1)	**1.20**
10	12			19	20	16	24

- 205D, 365D, 540D gewigte - gekorrigeerde speen, jaar en 18 maande gewigte, die fenotipiese indeks behaal, en aantal diere in die kontemporêre-groep
- GDT en VO indekse - fenotipiese indeks behaal binne die dier se kontemporêre-groep
- Skrotum - gekorrigeerde skrotumomtrek, in mm, soos gemeet aan die einde van die groeitoets, as ook groei-toets tipe
- Lengte-Hoogte Verhouding (LH) - die dier se lengte tot hoogte verhouding, soos gemeet aan die einde van die groeitoets

© Saamgestel deur die Suid-Afrikaanse Stamboek en Diereverbeteringsvereniging.
Alle Stamboom- en Prestasiedata soos aangeteken op LOGIX op 15 Mei 2025

LOGIX SELEKSIE WAARDES

KOEI WAARDE	108
103 Kalfgemak Waarde	
118 Kalfgroei Waarde	
86 Melk Waarde	
80 Onderhoudswaarde	
110 Vrugbaarheidswaarde	
GROEI WAARDE	105
KARKAS WAARDE	110
PRODUKSIE WAARDE	103

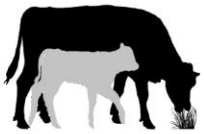

Logix Koeiwaarde

Selekteer vir:

- Vrugbare koeie,
- met lae onderhoud,
- wat maklik kalf,
- en swaar kalwers speen relatief tot eie gewig

Kalfgemak Waarde
Laer geboorte gewigte

Meting: Geboorte gewig
EBVs: Geboorte Gewig Direk & Maternaal

Kalfgroei Waarde
Swaar speenkalwers

Meting: Speengewig
EBVs: Speen Gewig Direk

Melk Waarde
Goeie moeders

Meting: Speengewig
EBVs: Speen Gewig Maternaal

Onderhoudswaarde
Ligter koeie

Meting: Volwasse koei gewig, Speengewig
EBVs: Volwasse gewig + 10% Speen Maternaal

Vrugbaarheidswaarde
Vrugbare koeie (kalf vroeg en gereeld terwyl familielede in die kudde bly)

Meting: Ouderdom eerste kalf, TKP & retensie
EBVs: Vers vrugbaarheid, Koei vrugbaarheid & lanklewendh

Logix Groei Waarde

Seleksie vir doeltreffende naspeense groeiers

Metings: Fase C en D Groeitoets eienskappe

EBVs: Speengewig, Eindgewig, GDT en Inname

Logix Karkas Waarde

Seleksie vir meer vleis op 'n karkas

Metings: Fase C en D Groeitoets eienskappe, RTU skandeer eienskappe

EBVs: Eindgewig, Oogspieroppervlakte en Vet

Logix Produksie Waarde

Seleksie vir winsgewende diere

80% van Koei Waarde en 20% van Groei Waarde

HOE OM SELEKSIE WAARDES TE GEBRUIK

Logix Teelwaarde Indekse en Seleksiewaardes is veelsydig en kan baie doeltreffend gebruik word om diere te selekteer wat geskik is vir verskillende omgewings en markte. Drie voorbeelde van seleksiedoelwitte word getoon. Kontroleer altyd alle seleksiewaardes vir geskiktheid met jou spesifieke seleksiedoelwit en moet nooit net op die Koeiwaarde selekteer nie.

GEMIDDELDE DIERE

(GEEN EKSTREME GROEI NIE)

KOEI WAARDE	112
99 Kalfgemak Waarde	
109 Kalfgroei Waarde	
108 Melk Waarde	
95 Onderhoudswaarde	
104 Vrugbaarheidswaarde	
GROEI WAARDE	108
KARKAS WAARDE	109
PRODUKSIE WAARDE	109

- Seleksie Waardes 90 tot 110
- Koei Waarde & Vrugbaarheidswaarde gemiddeld tot hoog

'n Veilige keuse, aangesien hierdie diere winsgewend is in meeste omgewings.

GROEIERS

(GOEIE OMGEWING)

KOEI WAARDE	112
99 Kalfgemak Waarde	
109 Kalfgroei Waarde	
108 Melk Waarde	
95 Onderhoudswaarde	
104 Vrugbaarheidswaarde	
GROEI WAARDE	108
KARKAS WAARDE	109
PRODUKSIE WAARDE	109

- Kalfgroei / Groei Waarde> 110
- Koei Waarde & Vrugbaarheidswaarde gemiddeld tot hoog

Groeiers is swaarder by geboorte (laer Kalwingsgemak Waarde), met 'n swaarder volwasse gewig (laer Onderhoudswaarde).

LAE-ONDERHOUD DIERE

(STRAWWE OMGEWING)

KOEI WAARDE	112
99 Kalfgemak Waarde	
109 Kalfgroei Waarde	
108 Melk Waarde	
95 Onderhoudswaarde	
104 Vrugbaarheidswaarde	
GROEI WAARDE	108
KARKAS WAARDE	109
PRODUKSIE WAARDE	109

- Onderhoudswaarde > 110
- Koei Waarde & Vrugbaarheidswaarde gemiddeld tot hoog

Ligter koeie het 'n laer onderhoud (hoër Onderhoudswaarde).

© Saamgestel deur die Suid-Afrikaanse Stamboek en Diereverbeteringsvereniging.
Alle Stamboom- en Prestasiedata soos aangeteken op LOGIX op 15 Mei 2025

BESKRYWING VAN TEELWAARDES EN SELEKSIE WAARDES

		Eienskappe	Beskrywing/Meting	Doelwit	Algemene Riglyne	<80	<90	90-110	>110	>120	
Seleksie Waardes	1	**Koeiwaarde**	Kombinasie van Geboortegemak -, Kalfgroei-, Melk-, Onderhoud- & Vrugbaarheidwaardes (Rand-waarde)	Winsgewende Koeie	Verlies						Wins
	2	**Geboortegemak Waaarde**	Risiko vir kalwingsprobleme (te swaar kalf) vs te klein kalf	Gem. geboorte gewig	Groot						Klein
	3	**Kalfgroei Waarde**	Kalf se genetiese vermoë vir voorspeense groei	Swaar speenkalf	Lig						Swaar
	4	**Melkwaarde**	Koei se moederlike vermoë (geneties)	Genoeg melk vir kalf	Min						Baie
	5	**Onderhouds Waarde**	Onderhoudsbehoefte van koei (Koeigewig en Melk)	Lae koei onderhoud	Hoë					*	Laag
	6	**Vrugbaarheids Waarde**	Vrugbaarheid en retensie van verse en koeie	Vrugbaarder koeie	Laag						Hoog
	7	**Groeiwaarde**	Doeltreffende groei op veld en in voerkraal (R-waarde)	Winsgewende groei	Verlies						Wins
	8	**Karkaswaarde**	Vleis aan karkas (Gewig en RTU EBVs)	Meer vleis aan karkas	Min						Baie
	9	**Produksie Waarde**	Kombinasie van Koei- en Groeiwaarde (R-waarde)	Winsgewende diere	Verlies						Wins
Koei & Kalf	10	**Geboortegewig Direk**	Geboorte gewig (Kalf se genetiese vermoë)	Gem. geboorte gewig	Swaar						Lig
	11	**Geboortegewig Maternaal**	Geboorte gewig (Moeder se genetiese vermoë)	Maklike kalwing	Swaar						Lig
	12	**Speengewig Direk**	Speengewig (Kalf se genetiese vermoë)	Swaar speenkalwers	Lig						Swaar
	13	**Speengewig Maternaal**	Speengewig (Moeder se genetiese vermoë)	Goeie moeders	Sleg						Goed
	21	**Volwasse Koei Gewig**	Koeigewig by speen van eerste drie kalwers	Gem. volwasse koeigewig	Lig				*	*	Swaar
		Koei-Kalf Geboorte	EBV Geboorte direk / EBV Volwasse koeigewig	Gemiddeld	Laag						Hoog
		Koei-Kalf Speen	EBV Speen direk / EBV Volwasse koeigewig	Hoë kalf-koei verh.	Laag						Hoog
Vrugbaarheid	14	**Vers Vrugbaarheid**	Ouderdom met eerste kalwing	Vrugbare verse	Minder						Meer
	15	**Koei Vrugbaarheid**	Eerste 3 tussen-kalf periodes (TKPs)	Vrugabre koeie	Minder						Meer
	16	**Skrotumomtrek**	Soos gemeet tydens die groeitoets	Vrugbare bulle	Minder						Meer
	17	**Lanklewendheid**	Retensie van nageslag	Aanvaarbare nageslag	Swak						Goed
Groei & Raam	18	**Na-Speen Gewig**	12- en 18 maande gewigte	Goeie naspeense groei	Laag					*	Hoog
	19	**Gem. Daaglikse Toename**	Gemiddelde daaglikse toename	Goeie groei	Swak						Goed
	20	**Voeromset Verhouding**	100g voer gevreet / g gewig toegeneem	Voer doeltreffendheid	Swak						Goed
		Finale toets gewig	Eindgewig in dit groeitoets	Swaar karkasse	Lig					*	Swaar
	22	**Hoogte**	Skouer / Heup hoogte in groeitoets	Gemiddelde hoogte	Kort						Hoog
	23	**Lengte**	Lengte in groeitoets	Langer vir meer vleis	Kort						Lank
	24	**Lengte-Hoogte Verhouding**	EBV Lengte / EBV Hoogte	Langer eerder as Hoër	<1						>1
Karkas	25	**Oogspieroppervlak**	Oogspier oppervlak gemeet met RTU	Meer vleis	Klein						Groot
	26	**Vetdikte**	P8 Rugvet dikte gemeet met RTU	Karkasgehalte	Dun						Dik
	27	**Marmering**	% Binne-spierse Vet gemeet met RTU	Sappige vleis	Min						Baie

* Bepaal deur eie seleksie doelwit

INTERPRETASIE VAN TEELWAARDE INDEKSE

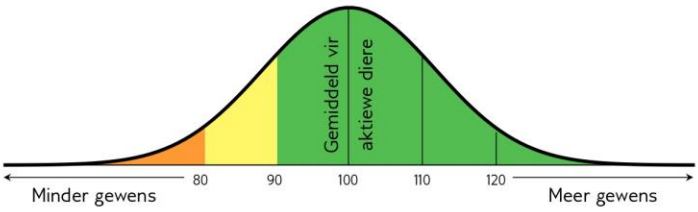

Gemiddeld tussen 90 en 110

(Aanvaarbaar tussen 80 en 120)

© Saamgestel deur die Suid-Afrikaanse Stamboek en Diereverbeteringsvereniging.
Alle Stamboom- en Prestasiedata soos aangeteken op LOGIX op 15 Mei 2025

LOT 1 (M)

AM 220101 *P*

Kuddeboek	SP
Geb. dtm	2022-12-30
Oud.	2j 5m
Inteling	4%
DNS	U17374U057

Ouerskap	Vaar	Moer
DNS	✔	
Genomies		

- AM 150071 P (Spn Mat. 106)
  - SW 100022 (Spn Mat. 101)
    - SW 060039 P
    - SW 070073 P — Oud. 3j | Gem. SI 100 | Kalwers 1 | Gespeen 1
  - AM 110084 P — Oud. 13j | OEK 35m | TKP 409d | Kalwers 9 | Gespeen 8 | Spn. Mat. 111 | Gem. SI 102 | Spn. Mat. 111
    - AVR 060051 PP
    - AM 030006 — Oud. 16j | Gem. SI 105 | Kalwers 11 | Gespeen 6
- AM 110175 P — Oud. 13j | OEK 36m | TKP 417d | Kalwers 9 | Gespeen 7 | Spn. Mat. 103 | Gem. SI 97 | KKG - | KKS 42 | Kalwings: 14-12, 15-12, 17-03, 18-04, 19-05, 20-05, 21-11, 22-12, 24-02
  - H 050089 P (Spn Mat. 96)
    - H 990022
    - H 980036 — Oud. 13j | Gem. SI 120 | Kalwers 10 | Gespeen 7
  - T 990320 — Oud. 16j | OEK - | TKP 495d | Kalwers 10 | Gespeen 9 | Spn. Mat. 118 | Gem. SI 106 | Spn. Mat. 118
    - H 960017

ALPHA OMEGA TULI STUD PTY LTD
Burgersdorp, Eastern Cape
0834487870
alfaenomegastoet@gmail.com
POSBUS 78,,BURGERSDORP, 9744

KOEIWAARDE	97
95	Kalfgemak Waarde
96	Kalfgroei Waarde
104	Melk Waarde
91	Onderhoudswaarde
112	Vrugbaarheidswaarde
GROEI WAARDE	101
KARKAS WAARDE	102
PRODUKSIE WAARDE	98

LOGIX GENETICS | GENETIKA — EBV Analise 2025-05-10

Kalf en Moeder				Vrugbaarheid			
Geb. Dir.	Geb. Mat.	Spn. Dir.	Spn. Mat.	Skr. Omtr.	Vers Vrugb.	Koei Vrugb.	Lanklew.
97	86	96	104	100	118	106	100
77%	54%	74%	54%	37%	47%	27%	52%

Na-Speen Groei			Raam			Karkas		
Na-Speen	GDT	VOV	Volw. Gewig	Hoogte	Lengte	OSO	Vet	Mar
95	104	-	109	102	106	105	94	102
56%	31%		31%	37%	36%	17%	13%	11%

Miostatien	
Q204X	Nie Getoets
NT821	Nie Getoets
F94L	Nie Getoets

Geb. Gewig	205D Gewig	365D Gewig	540D Gewig	GDT Indeks	VOV Indeks	Skrotum	LH
34kg	197kg | *97 (8)*	-	298kg | *105 (5)*	-	-	- *(B2)*	-

VERKOPER OPMERKINGS: Inentings / Injections: Bovishield gold, Lumpyvax, Supavax
Toetse / Tests: Vrugbaarheid, TB,BM,Trich, Vibrio
Kommentaar / Comments: Testis 35cm Poenskop. Donkerrooi bul met goeie kop en breedte. Goeie vrugbaarheidsyfer van 115. Sy moeder is een van ons mooiste koeie.

LOT 2 (M)

AM 220200 *P*

Kuddeboek	SP
Geb. dtm	2022-12-10
Oud.	2j 5m
Inteling	4%
DNS	U22252U008

Ouerskap	Vaar	Moer
DNS	✔	
Genomies		

- R 110167 P (Spn Mat. 104)
  - AVR 080051 (Spn Mat. 37)
    - W 030013
    - CR 010023 — Oud. 12j | Gem. SI 101 | Kalwers 10 | Gespeen 8
  - R 070007 SC — Oud. 11j | OEK 39m | TKP 371d | Kalwers 8 | Gespeen 8 | Spn. Mat. 145 | Gem. SI 120 | Spn. Mat. 145
    - CR 030070
    - R 010015 — Oud. 8j | Gem. SI 106 | Kalwers 5 | Gespeen 5
- AM 180135 — Oud. 6j | OEK 36m | TKP 427d | Kalwers 2 | Gespeen 1 | Spn. Mat. 107 | Gem. SI 111 | KKG - | KKS - | Kalwings: 21-10, 22-12
  - AM 080051 (Spn Mat. 68)
    - W 991232 P
    - CR 020058 P — Oud. 13j | Gem. SI 98 | Kalwers 12 | Gespeen 10
  - SW 100005 — Oud. 15j | OEK 38m | TKP 418d | Kalwers 11 | Gespeen 10 | Spn. Mat. 144 | Gem. SI 109 | Spn. Mat. 144
    - SW 060039 P
    - ASE 990042 — Oud. 16j | Gem. SI 110 | Kalwers 12 | Gespeen 10

ALPHA OMEGA TULI STUD PTY LTD
Burgersdorp, Eastern Cape
0834487870
alfaenomegastoet@gmail.com
POSBUS 78,,BURGERSDORP, 9744

KOEIWAARDE	76
92	Kalfgemak Waarde
97	Kalfgroei Waarde
105	Melk Waarde
95	Onderhoudswaarde
71	Vrugbaarheidswaarde
GROEI WAARDE	101
KARKAS WAARDE	104
PRODUKSIE WAARDE	77

LOGIX GENETICS | GENETIKA — EBV Analise 2025-05-10

Kalf en Moeder				Vrugbaarheid			
Geb. Dir.	Geb. Mat.	Spn. Dir.	Spn. Mat.	Skr. Omtr.	Vers Vrugb.	Koei Vrugb.	Lanklew.
95	82	97	105	110	92	67	95
76%	53%	74%	52%	31%	46%	26%	54%

Na-Speen Groei			Raam			Karkas		
Na-Speen	GDT	VOV	Volw. Gewig	Hoogte	Lengte	OSO	Vet	Mar
98	105	-	105	101	104	119	-	-
56%	25%		30%	31%	30%	14%		

Miostatien	
Q204X	Nie Getoets
NT821	Nie Getoets
F94L	Nie Getoets

Geb. Gewig	205D Gewig	365D Gewig	540D Gewig	GDT Indeks	VOV Indeks	Skrotum	LH
34kg	214kg | *111 (29)*	-	293kg | *103 (25)*	-	-	- *(B2)*	-

VERKOPER OPMERKINGS: Inentings / Injections: Bovishield gold, Lumpyvax, Supavax
Toetse / Tests: Vrugbaarheid, TB,BM,Trich, Vibrio
Kommentaar / Comments: Testis 39cm Klein scur. Dis moeilik om 'n fout op die bul te kry. Baie tipies met 'n mooi kop. Hy gee diepte definisie.

© Saamgestel deur die Suid-Afrikaanse Stamboek en Diereverbeteringsvereniging.
Alle Stamboom- en Prestasiedata soos aangeteken op LOGIX op 15 Mei 2025

LOT 3 (M)

AM 230110 *P*

Kuddeboek	SP
Geb. dtm	2023-02-13
Oud.	2j 3m
Inteling	6%

Ouerskap	Vaar	Moer
DNS		
Genomies		

- **AM 110109** P — Spn Mat. 105
  - **H 050089** P — Spn Mat. 96
    - **H 990022**
    - **H 980036** — Oud. 13j | Gem. SI 120 | Kalwers 10 | Gespeen 7
  - **HBH 980330** — Oud. 16j | OEK 36m | TKP 404d | Kalwers 13 | Gespeen 13 | Spn. Mat. 122 | Gem. SI 105 | Spn. Mat. 122
    - **AJR 930025**
    - **HBH 950104** — Oud. 5j | Gem. SI 113 | Kalwers 3 | Gespeen 3
- **AM 180065** P — Oud. 6j | OEK 35m | TKP 470d | Kalwers 3 | Gespeen 1 | Spn. Mat. 98 | Gem. SI 118 | KKG - | KKS -
  - **CHK 100138** P — Spn Mat. 61
    - **CR 030069**
    - **CHK 070251** P — Oud. 15j | Gem. SI 97 | Kalwers 13 | Gespeen 10
  - **AM 070002** PP — Oud. 18j | OEK 32m | TKP 414d | Kalwers 11 | Gespeen 7 | Spn. Mat. 108 | Gem. SI 99 | Spn. Mat. 108
    - **HWP 990250**
    - **AM 030007** P — Oud. 11j | Gem. SI 100 | Kalwers 9 | Gespeen 7

Kalwings: 21-09, 23-02, 24-04

ALPHA OMEGA TULI OOS
Dordrecht, Eastern Cape
0849411395
gertschmidt@nokwi.co.za

H/A HUMANSRUS BOERDERY BK, POSBUS 287, KLEINFONTEIN, DORDRECHT, 5435

KOEIWAARDE	95
87	Kalfgemak Waarde
103	Kalfgroei Waarde
99	Melk Waarde
96	Onderhoudswaarde
104	Vrugbaarheidswaarde
GROEI WAARDE	108
KARKAS WAARDE	103
PRODUKSIE WAARDE	96

LOGIX GENETICS, GENETICA — EBV Analise 2025-05-10

Kalf en Moeder				Vrugbaarheid			
Geb. Dir.	Geb. Mat.	Spn. Dir.	Spn. Mat.	Skr. Omtr.	Vers Vrugb.	Koei Vrugb.	Lanklew.
85	110	103	99	106	88	110	96
63%	54%	73%	54%	37%	50%	29%	55%

Na-Speen Groei			Raam			Karkas		
Na-Speen	GDT	VOV	Volw. Gewig	Hoogte	Lengte	OSO	Vet	Mar
100	112	-	104	101	104	113	-	-
52%	32%		25%	38%	36%	11%		

Miostatien	
Q204X	Nie Getoets
NT821	Nie Getoets
F94L	Nie Getoets

Geb. Gewig	205D Gewig	365D Gewig	540D Gewig	GDT Indeks	VOV Indeks	Skrotum	LH
-	230kg | *118 (8)*	-	276kg | *100 (1)*	-	-	- *(B2)*	-

VERKOPER OPMERKINGS: Inentings / Injections: Bovishield gold, Lumpyvax, Supavax
Toetse / Tests: Vrugbaarheid, TB,BM,Trich, Vibrio
Kommentaar / Comments: Testis 35cm Poenskop. Het breedte diepte en kapasiteit. Ouma AM07 02 is 1 vd beste koeie, gebruik in ons embrioprogram. Ons behou 'n semen-aandeel.

LOT 4 (M)

AM 230107 *P*

Kuddeboek	SP
Geb. dtm	2023-01-23
Oud.	2j 4m
Inteling	7%
DNS	U17374U063

Ouerskap	Vaar	Moer
DNS		
Genomies		

- **R 180091** P — Spn Mat. 93
  - **R 130166** — Spn Mat. 95
    - **R 080037** P
    - **RR 020083** — Oud. 14j | Gem. SI 115 | Kalwers 12 | Gespeen 11
  - **R 140206** — Oud. 9j | OEK 34m | TKP 366d | Kalwers 7 | Gespeen 7 | Spn. Mat. 100 | Gem. SI 102 | Spn. Mat. 100
    - **H 090001**
    - **R 080065** P — Oud. 6j | Gem. SI 101 | Kalwers 4 | Gespeen 4
- **AM 170079** — Oud. 7j | OEK - | TKP 437d | Kalwers 3 | Gespeen 2 | Spn. Mat. 98 | Gem. SI 108 | KKG - | KKS -
  - **W 140012** P — Spn Mat. 81
    - **W 070047** P
    - **W 080019** P — Oud. 11j | Gem. SI 105 | Kalwers 7 | Gespeen 4
  - **AM 100144** P — Oud. 14j | OEK 48m | TKP 355d | Kalwers 10 | Gespeen 9 | Spn. Mat. 94 | Gem. SI 98 | Spn. Mat. 94
    - **H 050089** P
    - **H 990017** — Oud. 16j | Gem. SI 99 | Kalwers 11 | Gespeen 9

Kalwings: 20-09, 21-10, 23-01

ALPHA OMEGA TULI STUD PTY LTD
Burgersdorp, Eastern Cape
0834487870
alfaenomegastoet@gmail.com

POSBUS 78,,BURGERSDORP, 9744

KOEIWAARDE	104
107	Kalfgemak Waarde
111	Kalfgroei Waarde
92	Melk Waarde
86	Onderhoudswaarde
102	Vrugbaarheidswaarde
GROEI WAARDE	-
KARKAS WAARDE	-
PRODUKSIE WAARDE	-

LOGIX GENETICS, GENETICA — EBV Analise 2025-05-10

Kalf en Moeder				Vrugbaarheid			
Geb. Dir.	Geb. Mat.	Spn. Dir.	Spn. Mat.	Skr. Omtr.	Vers Vrugb.	Koei Vrugb.	Lanklew.
107	99	111	92	105	82	111	106
75%	43%	70%	46%	20%	38%	20%	44%

Na-Speen Groei			Raam			Karkas		
Na-Speen	GDT	VOV	Volw. Gewig	Hoogte	Lengte	OSO	Vet	Mar
106	104	-	114	101	107	-	-	-
50%	15%		19%	20%	18%			

Miostatien	
Q204X	Nie Getoets
NT821	Nie Getoets
F94L	Nie Getoets

Geb. Gewig	205D Gewig	365D Gewig	540D Gewig	GDT Indeks	VOV Indeks	Skrotum	LH
28kg	208kg | *107 (8)*	-	279kg | *98 (5)*	-	-	- *(B2)*	-

VERKOPER OPMERKINGS: Inentings / Injections: Bovishield gold, Lumpyvax, Supavax
Toetse / Tests: Vrugbaarheid, TB,BM,Trich, Vibrio
Kommentaar / Comments: Testis 36cm Poenskop. Moenie hierdie bul mis nie. 'n Harde bul met al die goeie eienskappe en 'n koeiwaarde van 104. Ons behou 'n semen-aandeel

© Saamgestel deur die Suid-Afrikaanse Stamboek en Diereverbeteringsvereniging.
Alle Stamboom- en Prestasiedata soos aangeteken op LOGIX op 15 Mei 2025

LOT 5 (M)

AM 230127 *P*

Kuddeboek	SP
Geb. dtm	2023-03-28
Oud.	2j 2m
Inteling	4%
DNS	U17374U078

Ouerskap	Vaar	Moer
DNS ✔		
Genomies		

- **AM 150071** P — Spn Mat. 106
  - **SW 100022** — Spn Mat. 101
    - **SW 060039** P
    - **SW 070073** P — Oud. 3j | Gem. SI 100 | Kalwers 1 | Gespeen 1
  - **AM 110084** P — Oud. 13j | OEK 35m | TKP 409d | Kalwers 9 | Gespeen 8 | Spn. Mat. 111 | Gem. SI 102 | Spn. Mat. 111
    - **AVR 060051** PP
    - **AM 030006** — Oud. 16j | Gem. SI 105 | Kalwers 11 | Gespeen 6
- **AM 170032** P — Oud. 7j | OEK 32m | TKP 526d | Kalwers 4 | Gespeen 3 | Spn. Mat. 71 | Gem. SI 100 | KKG - | KKS - | Kalwings: 20-04, 21-10, 23-03, 24-07
  - **HBH 140025** P — Spn Mat. 88
    - **H 050089** P
    - **HBH 060997** — Oud. 17j | Gem. SI 98 | Kalwers 15 | Gespeen 15
  - **W 140009** P — Oud. 9j | OEK 37m | TKP 380d | Kalwers 7 | Gespeen 7 | Spn. Mat. 37 | Gem. SI 68 | Spn. Mat. 37
    - **W 070047** P
    - **W 060027** PH — Oud. 11j | Gem. SI 106 | Kalwers 7 | Gespeen 7

ALPHA OMEGA TULI OOS
Dordrecht, Eastern Cape
0849411395
gertschmidt@nokwi.co.za

H/A HUMANSRUS BOERDERY BK, POSBUS 287, KLEINFONTEIN, DORDRECHT, 5435

KOEIWAARDE	84
88	Kalfgemak Waarde
95	Kalfgroei Waarde
87	Melk Waarde
100	Onderhoudswaarde
102	Vrugbaarheidswaarde
GROEI WAARDE	80
KARKAS WAARDE	-
PRODUKSIE WAARDE	81

LOGIX GENETICS | GENETIKA — EBV Analise 2025-05-10

Kalf en Moeder				Vrugbaarheid			
Geb. Dir.	Geb. Mat.	Spn. Dir.	Spn. Mat.	Skr. Omtr.	Vers Vrugb.	Koei Vrugb.	Lanklew.
90	93	95	87	96	108	99	104
77%	52%	73%	51%	32%	45%	24%	47%

Na-Speen Groei			Raam			Karkas		
Na-Speen	GDT	VOV	Volw. Gewig	Hoogte	Lengte	OSO	Vet	Mar
87	78	-	100	91	88	93	-	-
58%	24%		22%	32%	31%	6%		

Miostatien	
Q204X	Nie Getoets
NT821	Nie Getoets
F94L	Nie Getoets

Geb. Gewig	205D Gewig	365D Gewig	540D Gewig	GDT Indeks	VOV Indeks	Skrotum	LH
35kg	162kg | *97 (11)*	199kg | *100 (1)*	-	-	-	*- (B1)*	-

VERKOPER OPMERKINGS: Inentings / Injections: Bovishield gold, Lumpyvax, Supavax
Toetse / Tests: Vrugbaarheid, TB,BM,Trich, Vibrio
Kommentaar / Comments: Testis 34cm Poenskop. Hierdie bul vang almal se oog. Kort op die been, maar baie breed. 'n Bul wat baie vleis dra. 'n Midnight seun.

LOT 6 (M)

AM 220186 *P*

Kuddeboek	SP
Geb. dtm	2022-11-21
Oud.	2j 6m
Inteling	7%
DNS	U22252U027

Ouerskap	Vaar	Moer
DNS ✔		
Genomies		

- **R 110167** P — Spn Mat. 104
  - **AVR 080051** — Spn Mat. 37
    - **W 030013**
    - **CR 010023** — Oud. 12j | Gem. SI 101 | Kalwers 10 | Gespeen 8
  - **R 070007** SC — Oud. 11j | OEK 39m | TKP 371d | Kalwers 8 | Gespeen 8 | Spn. Mat. 145 | Gem. SI 120 | Spn. Mat. 145
    - **CR 030070**
    - **R 010015** — Oud. 8j | Gem. SI 106 | Kalwers 5 | Gespeen 5
- **AM 180071** — Oud. 6j | OEK - | TKP 399d | Kalwers 3 | Gespeen 2 | Spn. Mat. 82 | Gem. SI 108 | KKG - | KKS - | Kalwings: 21-09, 22-11, 23-11
  - **CHK 100138** P — Spn Mat. 61
    - **CR 030069**
    - **CHK 070251** P — Oud. 15j | Gem. SI 97 | Kalwers 13 | Gespeen 10
  - **AM 110047** P — Oud. 8j | OEK 59m | TKP 384d | Kalwers 3 | Gespeen 3 | Spn. Mat. 91 | Gem. SI 101 | Spn. Mat. 91
    - **H 050089** P
    - **PS 990015** — Oud. 16j | Gem. SI 91 | Kalwers 9 | Gespeen 5

ALPHA OMEGA TULI STUD PTY LTD
Burgersdorp, Eastern Cape
0834487870
alfaenomegastoet@gmail.com

POSBUS 78,,BURGERSDORP, 9744

KOEIWAARDE	83
69	Kalfgemak Waarde
114	Kalfgroei Waarde
91	Melk Waarde
96	Onderhoudswaarde
90	Vrugbaarheidswaarde
GROEI WAARDE	107
KARKAS WAARDE	108
PRODUKSIE WAARDE	86

LOGIX GENETICS | GENETIKA — EBV Analise 2025-05-10

Kalf en Moeder				Vrugbaarheid			
Geb. Dir.	Geb. Mat.	Spn. Dir.	Spn. Mat.	Skr. Omtr.	Vers Vrugb.	Koei Vrugb.	Lanklew.
68	85	114	91	115	83	96	104
76%	52%	72%	52%	30%	46%	26%	53%

Na-Speen Groei			Raam			Karkas		
Na-Speen	GDT	VOV	Volw. Gewig	Hoogte	Lengte	OSO	Vet	Mar
112	112	-	104	102	106	121	-	-
52%	24%		25%	30%	29%	9%		

Miostatien	
Q204X	Nie Getoets
NT821	Nie Getoets
F94L	Nie Getoets

Geb. Gewig	205D Gewig	365D Gewig	540D Gewig	GDT Indeks	VOV Indeks	Skrotum	LH
42kg	232kg | *117 (29)*	-	296kg | *101 (25)*	-	-	*- (B2)*	-

VERKOPER OPMERKINGS: Inentings / Injections: Bovishield gold, Lumpyvax, Supavax
Toetse / Tests: Vrugbaarheid, TB,BM,Trich, Vibrio
Kommentaar / Comments: Testis 40cm Poenskop. 'n Robuuste bul wat swaar speenkalwers gaan teel.

© Saamgestel deur die Suid-Afrikaanse Stamboek en Diereverbeteringsvereniging.
Alle Stamboom- en Prestasiedata soos aangeteken op LOGIX op 15 Mei 2025

LOT 7 (M)

AM 220062 *P*

Kuddeboek	SP
Geb. dtm	2022-11-05
Oud.	2j 6m
Inteling	7%
DNS	U17374U026

Ouerskap	Vaar	Moer
DNS		
Genomies		

- **AM 090025** SC — Spn Mat. 120
  - **HBH 060976** P — Spn Mat. 120
    - **CR 010028** P
    - **HBH 020664** — Oud. 12j | Gem. SI 104 | Kalwers 8 | Gespeen 5
  - **AM 070002** PP — Oud. 18j | OEK 32m | TKP 414d | Kalwers 11 | Gespeen 7 | Spn. Mat. 108 | Gem. SI 99 | Spn. Mat. 108
    - **HWP 990250**
    - **AM 030007** P — Oud. 11j | Gem. SI 100 | Kalwers 9 | Gespeen 7
- **AM 120159** P — Oud. 12j | OEK 35m | TKP 373d | Kalwers 9 | Gespeen 9 | Spn. Mat. 108 | Gem. SI 101 | KKG - | KKS 46.8 | Kalwings: 15-09, 16-10, 17-10, 18-10, 19-09, 20-09, 21-11, 22-11, 23-11
  - **AM 090014** P — Spn Mat. 98
    - **H 030073**
    - **AJR 940010** — Oud. 18j | Gem. SI 106 | Kalwers 14 | Gespeen 13
  - **AM 080083** — Oud. 8j | OEK 34m | TKP 396d | Kalwers 5 | Gespeen 5 | Spn. Mat. 104 | Gem. SI 102 | Spn. Mat. 104
    - **R 040007** P
    - **W 050003** P — Oud. 10j | Gem. SI 94 | Kalwers 4 | Gespeen 4

ALPHA OMEGA TULI OOS
Dordrecht, Eastern Cape
0849411395
gertschmidt@nokwi.co.za

H/A HUMANSRUS BOERDERY BK, POSBUS 287, KLEINFONTEIN, DORDRECHT, 5435

KOEIWAARDE	112
128	Kalfgemak Waarde
77	Kalfgroei Waarde
112	Melk Waarde
114	Onderhoudswaarde
106	Vrugbaarheidswaarde
GROEI WAARDE	104
KARKAS WAARDE	94
PRODUKSIE WAARDE	111

LOGIX GENETICS GENETICA — EBV Analise 2025-05-10

Kalf en Moeder				Vrugbaarheid			
Geb. Dir.	Geb. Mat.	Spn. Dir.	Spn. Mat.	Skr. Omtr.	Vers Vrugb.	Koei Vrugb.	Lanklew.
131	114	77	112	105	118	99	101
77%	59%	75%	59%	45%	49%	25%	55%

Na-Speen Groei			Raam			Karkas		
Na-Speen	GDT	VOV	Volw. Gewig	Hoogte	Lengte	OSO	Vet	Mar
74	94	-	86	96	94	86	100	86
58%	38%		28%	45%	43%	19%	7%	8%

Miostatien	
Q204X	Nie Getoets
NT821	Nie Getoets
F94L	Nie Getoets

Geb. Gewig	205D Gewig	365D Gewig	540D Gewig	GDT Indeks	VOV Indeks	Skrotum	LH
24kg	156kg | *109 (21)*	-	244kg | *99 (22)*	-	-	- *(B2)*	-

VERKOPER OPMERKINGS: Inentings / Injections: Bovishield gold, Lumpyvax, Supavax
Toetse / Tests: Vrugbaarheid, TB,BM,Trich, Vibrio
Kommentaar / Comments: Testis 34cm Poenskop. Hierdie bul kom uit top-genetika. Hy spog met 'n koeiwaarde en 'n melkwaarde van 112.

LOT 8 (M)

AM 230002 *P*

Kuddeboek	SP
Geb. dtm	2023-01-18
Oud.	2j 4m
Inteling	8%
DNS	U22252U020

Ouerskap	Vaar	Moer
DNS	✔	
Genomies		

- **AM 140094** P — Spn Mat. 97
  - **V 090083** P — Spn Mat. 124
    - **AM 060006** PH
    - **V 050030** — Oud. 10j | Gem. SI 98 | Kalwers 8 | Gespeen 6
  - **AM 100041** P — Oud. 9j | OEK 39m | TKP 420d | Kalwers 6 | Gespeen 5 | Spn. Mat. 73 | Gem. SI 96 | Spn. Mat. 73
    - **AM 070050** SC
    - **V 070064** P — Oud. 6j | Gem. SI 101 | Kalwers 3 | Gespeen 3
- **AM 170140** — Oud. 7j | OEK 35m | TKP 419d | Kalwers 3 | Gespeen 2 | Spn. Mat. 92 | Gem. SI 95 | KKG - | KKS 38.8 | Kalwings: 20-10, 21-10, 23-01
  - **HBH 140074** P — Spn Mat. 91
    - **H 050089** P
    - **HBH 061022** — Oud. 11j | Gem. SI 100 | Kalwers 9 | Gespeen 8
  - **AM 130188** P — Oud. 11j | OEK 32m | TKP 420d | Kalwers 8 | Gespeen 4 | Spn. Mat. 108 | Gem. SI 100 | Spn. Mat. 108
    - **HBH 060976** P
    - **AM 090071** P — Oud. 7j | Gem. SI 98 | Kalwers 3 | Gespeen 2

ALPHA OMEGA TULI STUD PTY LTD
Burgersdorp, Eastern Cape
0834487870
alfaenomegastoet@gmail.com

POSBUS 78,,BURGERSDORP, 9744

KOEIWAARDE	103
88	Kalfgemak Waarde
108	Kalfgroei Waarde
94	Melk Waarde
104	Onderhoudswaarde
107	Vrugbaarheidswaarde
GROEI WAARDE	103
KARKAS WAARDE	-
PRODUKSIE WAARDE	104

LOGIX GENETICS GENETICA — EBV Analise 2025-05-10

Kalf en Moeder				Vrugbaarheid			
Geb. Dir.	Geb. Mat.	Spn. Dir.	Spn. Mat.	Skr. Omtr.	Vers Vrugb.	Koei Vrugb.	Lanklew.
86	112	108	94	106	105	106	105
76%	49%	55%	46%	26%	40%	21%	49%

Na-Speen Groei			Raam			Karkas		
Na-Speen	GDT	VOV	Volw. Gewig	Hoogte	Lengte	OSO	Vet	Mar
105	109	-	96	100	103	-	-	-
46%	21%		22%	27%	25%			

Miostatien	
Q204X	Nie Getoets
NT821	Nie Getoets
F94L	Nie Getoets

Geb. Gewig	205D Gewig	365D Gewig	540D Gewig	GDT Indeks	VOV Indeks	Skrotum	LH
33kg	186kg | *100 (1)*	-	290kg | *98 (25)*	-	-	- *(B2)*	-

VERKOPER OPMERKINGS: Inentings / Injections: Bovishield gold, Lumpyvax, Supavax
Toetse / Tests: Vrugbaarheid, TB,BM,Trich, Vibrio
Kommentaar / Comments: Testis 38cm Poenskop. Hierdie bul gaan baie goed ontwikkel. Korter op die been, maar met baie vleis. 'n Koeiwaarde van 103 en 'n direkte speen van 108.

© Saamgestel deur die Suid-Afrikaanse Stamboek en Diereverbeteringsvereniging.
Alle Stamboom- en Prestasiedata soos aangeteken op LOGIX op 15 Mei 2025

LOT 9 (M)

AM 220180 *P*

Kuddeboek	SP
Geb. dtm	2022-11-17
Oud.	2j 6m
Inteling	6%
DNS	U22252U014

Ouerskap	Vaar	Moer
DNS	✔	
Genomies		

- **AM 130144** P — Spn Mat. 93
  - **H 050089** P — Spn Mat. 96
    - **H 990022**
    - **H 980036** — Oud. 13j | Gem. SI 120 | Kalwers 10 | Gespeen 7
  - **AM 060010** PP — Oud. 14j | OEK 27m | TKP 369d | Kalwers 11 | Gespeen 7 | Spn. Mat. 79 | Gem. SI 95 | Spn. Mat. 79
    - **H 030073**
    - **AM 030006** — Oud. 16j | Gem. SI 105 | Kalwers 11 | Gespeen 6
- **AM 190168** P — Oud. 5j | OEK 37m | TKP - | Kalwers 1 | Gespeen 1 | Spn. Mat. 84 | Gem. SI 96 | KKG - | KKS - | Kalwings: 22-11
  - **CHK 100138** P — Spn Mat. 61
    - **CR 030069**
    - **CHK 070251** P — Oud. 15j | Gem. SI 97 | Kalwers 13 | Gespeen 10
  - **AM 150090** PcH — Oud. 8j | OEK 35m | TKP 378d | Kalwers 4 | Gespeen 4 | Spn. Mat. 110 | Gem. SI 106 | Spn. Mat. 110
    - **ASE 090026** P
    - **W 110036** P — Oud. 8j | Gem. SI 100 | Kalwers 4 | Gespeen 2

ALPHA OMEGA TULI STUD PTY LTD
Burgersdorp, Eastern Cape
0834487870
alfaenomegastoet@gmail.com
POSBUS 78,,BURGERSDORP, 9744

KOEIWAARDE	82
73	Kalfgemak Waarde
101	Kalfgroei Waarde
90	Melk Waarde
103	Onderhoudswaarde
99	Vrugbaarheidswaarde
GROEI WAARDE	91
KARKAS WAARDE	89
PRODUKSIE WAARDE	82

LOGIX GENETICS | GENETRA — EBV Analise 2025-05-10

Kalf en Moeder				Vrugbaarheid			
Geb. Dir.	Geb. Mat.	Spn. Dir.	Spn. Mat.	Skr. Omtr.	Vers Vrugb.	Koei Vrugb.	Lanklew.
73	105	101	90	81	87	105	97
76%	52%	74%	53%	42%	48%	27%	52%

Na-Speen Groei			Raam			Karkas		
Na-Speen	GDT	VOV	Volw. Gewig	Hoogte	Lengte	OSO	Vet	Mar
95	91	-	97	94	95	91	83	100
59%	37%		35%	42%	41%	30%	26%	25%

Miostatien	
Q204X	Nie Getoets
NT821	Nie Getoets
F94L	Nie Getoets

Geb. Gewig	205D Gewig	365D Gewig	540D Gewig	GDT Indeks	VOV Indeks	Skrotum	LH
36kg	192kg | *96 (29)*	-	256kg | *91 (25)*	-	-	- *(B2)*	-

VERKOPER OPMERKINGS: Inentings / Injections: Bovishield gold, Lumpyvax, Supavax
Toetse / Tests: Vrugbaarheid, TB,BM,Trich, Vibrio
Kommentaar / Comments: Testis 36cm Poenskop. 'n Prof. seun. Aartjie na sy vaartjie. Hierdie bul gaan eendag nes sy pa lyk. Kort en breed en baie Tuli-tipies.

LOT 10 (M)

AM 220029 *P*

Kuddeboek	SP
Geb. dtm	2022-10-20
Oud.	2j 7m
Inteling	5%
DNS	U22124U090

Ouerskap	Vaar	Moer
DNS	✔	
Genomies		

- **AM 130144** P — Spn Mat. 93
  - **H 050089** P — Spn Mat. 96
    - **H 990022**
    - **H 980036** — Oud. 13j | Gem. SI 120 | Kalwers 10 | Gespeen 7
  - **AM 060010** PP — Oud. 14j | OEK 27m | TKP 369d | Kalwers 11 | Gespeen 7 | Spn. Mat. 79 | Gem. SI 95 | Spn. Mat. 79
    - **H 030073**
    - **AM 030006** — Oud. 16j | Gem. SI 105 | Kalwers 11 | Gespeen 6
- **R 130004** — Oud. 11j | OEK 36m | TKP 377d | Kalwers 9 | Gespeen 7 | Spn. Mat. 110 | Gem. SI 112 | KKG - | KKS 41.8 | Kalwings: 16-09, 17-09, 18-10, 19-09, 20-10, 21-10, 22-10, 23-11, 24-12
  - **DT 090010** SC — Spn Mat. 85
    - **ADM 040033**
    - **DT 040018** — Oud. 13j | Gem. SI 96 | Kalwers 11 | Gespeen 7
  - **R 070031** P — Oud. 8j | OEK 39m | TKP 370d | Kalwers 5 | Gespeen 4 | Spn. Mat. 112 | Gem. SI 110 | Spn. Mat. 112
    - **CR 030070**
    - **R 040009** SC — Oud. 13j | Gem. SI 89 | Kalwers 7 | Gespeen 5

ALPHA OMEGA TULI STUD PTY LTD
Burgersdorp, Eastern Cape
0834487870
alfaenomegastoet@gmail.com
POSBUS 78,,BURGERSDORP, 9744

KOEIWAARDE	92
84	Kalfgemak Waarde
110	Kalfgroei Waarde
100	Melk Waarde
90	Onderhoudswaarde
94	Vrugbaarheidswaarde
GROEI WAARDE	95
KARKAS WAARDE	99
PRODUKSIE WAARDE	91

LOGIX GENETICS | GENETRA — EBV Analise 2025-05-10

Kalf en Moeder				Vrugbaarheid			
Geb. Dir.	Geb. Mat.	Spn. Dir.	Spn. Mat.	Skr. Omtr.	Vers Vrugb.	Koei Vrugb.	Lanklew.
84	99	110	100	73	88	99	99
77%	59%	72%	59%	43%	48%	28%	54%

Na-Speen Groei			Raam			Karkas		
Na-Speen	GDT	VOV	Volw. Gewig	Hoogte	Lengte	OSO	Vet	Mar
102	98	-	110	98	104	95	94	101
58%	38%		37%	43%	42%	31%	26%	26%

Miostatien	
Q204X	Nie Getoets
NT821	Nie Getoets
F94L	Nie Getoets

Geb. Gewig	205D Gewig	365D Gewig	540D Gewig	GDT Indeks	VOV Indeks	Skrotum	LH
35kg	185kg | *111 (4)*	-	266kg | *101 (22)*	-	-	- *(B2)*	-

VERKOPER OPMERKINGS: Inentings / Injections: Bovishield gold, Lumpyvax, Supavax
Toetse / Tests: Vrugbaarheid, TB,BM,Trich, Vibrio
Kommentaar / Comments: Testis 35cm Poenskop. Nog 'n Prof. seun uit 'n vrugbare koei met melk. Speendirek van 110.

© Saamgestel deur die Suid-Afrikaanse Stamboek en Diereverbeteringsvereniging.
Alle Stamboom- en Prestasiedata soos aangeteken op LOGIX op 15 Mei 2025

LOT 11 (M)

AM 210088 *P*

Kuddeboek	B
Geb. dtm	2021-10-04
Oud.	3j 8m
Inteling	0%

DKH 170043 P
Spn Mat. 97

Ouerskap	Vaar	Moer
DNS		
Genomies		

AM 130144 P
Spn Mat. 93

H 050089 P

AM 060010 PP
Oud. 14j | Gem. SI 95
Kalwers 11 | Gespeen 7

DKH 140205 P
Oud. 10j | OEK 37m | TKP 365d
Kalwers 8 | Gespeen 7 | Spn. Mat. 101
Gem. SI 101 | Spn. Mat. 101

AM 090038 P

DKH 100034 P
Oud. 9j | Gem. SI 99
Kalwers 6 | Gespeen 5

AM 180159
Oud. 5j | OEK - | TKP -
Kalwers 1 | Gespeen 1 | Spn. Mat. -
Gem. SI 100 | KKG - | KKS -
Kalwings: 21-10

ALPHA OMEGA TULI STUD PTY LTD
Burgersdorp, Eastern Cape
0834487870
alfaenomegastoet@gmail.com
POSBUS 78,,BURGERSDORP, 9744

KOEIWAARDE	92
81	Kalfgemak Waarde
108	Kalfgroei Waarde
106	Melk Waarde
85	Onderhoudswaarde
101	Vrugbaarheidswaarde
GROEI WAARDE	110
KARKAS WAARDE	106
PRODUKSIE WAARDE	94

LOGIX GENETICS GENETICA
EBV Analise 2025-05-10

Kalf en Moeder				Vrugbaarheid			
Geb. Dir.	Geb. Mat.	Spn. Dir.	Spn. Mat.	Skr. Omtr.	Vers Vrugb.	Koei Vrugb.	Lanklew.
82	96	108	106	87	94	104	98
72%	38%	44%	29%	33%	31%	14%	40%

Na-Speen Groei			Raam			Karkas		
Na-Speen	GDT	VOV	Volw. Gewig	Hoogte	Lengte	OSO	Vet	Mar
113	109	-	115	109	105	92	98	108
39%	29%		20%	34%	32%	29%	25%	25%

Miostatien	
Q204X	Nie Getoets
NT821	Nie Getoets
F94L	Nie Getoets

Geb. Gewig	205D Gewig	365D Gewig	540D Gewig	GDT Indeks	VOV Indeks	Skrotum	LH
32kg	190kg | *100 (1)*	-	242kg | *100 (1)*	-	-	- *(B2)*	-

VERKOPER OPMERKINGS: Inentings / Injections: Bovishield gold, Lumpyvax, Supavax
Toetse / Tests: Vrugbaarheid, TB,BM,Trich, Vibrio
Kommentaar / Comments: Testis 41cm Poenskop. 'n Baie Tuli tipiese bul wat baie goeie speenkalwers sal teël.

LOT 12 (M)

AM 210052 *P*

Kuddeboek	SP
Geb. dtm	2021-09-19
Oud.	3j 8m
Inteling	4%

SW 100022
Spn Mat. 101

Ouerskap	Vaar	Moer
DNS		
Genomies		

SW 060039 P
Spn Mat. 118

AJB 020021

HT 990005
Oud. 12j | Gem. SI 100
Kalwers 7 | Gespeen 7

SW 070073 P
Oud. 3j | OEK 32m | TKP -
Kalwers 1 | Gespeen 1 | Spn. Mat. 107
Gem. SI 100 | Spn. Mat. 107

CR 010015 P

SW 940015
Oud. 18j | Gem. SI 106
Kalwers 15 | Gespeen 14

XY 120002 P
Oud. 12j | OEK 37m | TKP 371d
Kalwers 9 | Gespeen 8 | Spn. Mat. 48
Gem. SI 88 | KKG - | KKS 37.3
Kalwings: 15-09, 16-09, 17-10, 18-10, 19-09, 20-09, 21-09, 22-10, 23-10

XY 100049 P
Spn Mat. 45

HBH 040858

XY 070028 P
Oud. 10j | Gem. SI 97
Kalwers 4 | Gespeen 2

XY 090100 P
Oud. 9j | OEK 32m | TKP 427d
Kalwers 6 | Gespeen 5 | Spn. Mat. 102
Gem. SI 106 | Spn. Mat. 102

HBH 061018 P

XY 060056
Oud. 12j | Gem. SI 102
Kalwers 9 | Gespeen 7

ALPHA OMEGA TULI STUD PTY LTD
Burgersdorp, Eastern Cape
0834487870
alfaenomegastoet@gmail.com
POSBUS 78,,BURGERSDORP, 9744

KOEIWAARDE	81
115	Kalfgemak Waarde
82	Kalfgroei Waarde
74	Melk Waarde
86	Onderhoudswaarde
113	Vrugbaarheidswaarde
GROEI WAARDE	85
KARKAS WAARDE	78
PRODUKSIE WAARDE	79

LOGIX GENETICS GENETICA
EBV Analise 2025-05-10

Kalf en Moeder				Vrugbaarheid			
Geb. Dir.	Geb. Mat.	Spn. Dir.	Spn. Mat.	Skr. Omtr.	Vers Vrugb.	Koei Vrugb.	Lanklew.
114	104	82	74	100	108	112	97
77%	60%	63%	59%	42%	50%	29%	56%

Na-Speen Groei			Raam			Karkas		
Na-Speen	GDT	VOV	Volw. Gewig	Hoogte	Lengte	OSO	Vet	Mar
76	78	-	114	103	90	92	-	-
53%	34%		29%	42%	41%	12%		

Miostatien	
Q204X	Nie Getoets
NT821	Nie Getoets
F94L	Nie Getoets

Geb. Gewig	205D Gewig	365D Gewig	540D Gewig	GDT Indeks	VOV Indeks	Skrotum	LH
27kg	155kg | *100 (1)*	-	226kg | *100 (1)*	-	-	- *(B2)*	-

VERKOPER OPMERKINGS: Inentings / Injections: Bovishield gold, Lumpyvax, Supavax
Toetse / Tests: Vrugbaarheid, TB,BM,Trich,Vibrio
Kommentaar / Comments: Testis 39cmPoenskop. Een van die laaste SW 10 22 seuns. 'n Baie goeie Tuli-tipe bul. Hierdie bul dra baie vleis en behoort onder enige omstandighede goed te doen

© Saamgestel deur die Suid-Afrikaanse Stamboek en Diereverbeteringsvereniging.
Alle Stamboom- en Prestasiedata soos aangeteken op LOGIX op 15 Mei 2025

LOT 13 (M)

AM 220158 *SC*

Kuddeboek	SP
Geb. dtm	2022-11-02
Oud.	2j 7m
Inteling	13%
DNS	U22252U011

Ouerskap	Vaar	Moer
DNS	✔	
Genomies		

- **AM 090025** SC — Spn Mat. 120
  - **HBH 060976** P — Spn Mat. 120
    - **CR 010028** P
    - **HBH 020664** — Oud. 12j | Gem. SI 104 | Kalwers 8 | Gespeen 5
  - **AM 070002** PP — Oud. 18j | OEK 32m | TKP 414d | Kalwers 11 | Gespeen 7 | Spn. Mat. 108 | Gem. SI 99 | Spn. Mat. 108
    - **HWP 990250**
    - **AM 030007** P — Oud. 11j | Gem. SI 100 | Kalwers 9 | Gespeen 7
- **AM 110135** P — Oud. 13j | OEK 35m | TKP 388d | Kalwers 10 | Gespeen 7 | Spn. Mat. 96 | Gem. SI 100 | KKG - | KKS 47.2
  - **T 040022** — Spn Mat. 81
    - **T 000012**
    - **CR 010020** SC — Oud. 10j | Gem. SI 107 | Kalwers 5 | Gespeen 2
  - **AM 030007** P — Oud. 11j | OEK 31m | TKP 353d | Kalwers 9 | Gespeen 7 | Spn. Mat. 104 | Gem. SI 100 | Spn. Mat. 104
    - **HWP 980057**
    - **HWP 990542** — Oud. 15j | Gem. SI 102 | Kalwers 11 | Gespeen 9

Kalwings: 14-10, 15-10, 16-10, 17-10, 18-10, 19-11, 20-10, 21-11, 22-11, 24-05

ALPHA OMEGA TULI STUD PTY LTD
Burgersdorp, Eastern Cape
0834487870
alfaenomegastoet@gmail.com
POSBUS 78,,BURGERSDORP, 9744

KOEIWAARDE	109
116	Kalfgemak Waarde
84	Kalfgroei Waarde
109	Melk Waarde
116	Onderhoudswaarde
102	Vrugbaarheidswaarde
GROEI WAARDE	104
KARKAS WAARDE	-
PRODUKSIE WAARDE	109

LOGIX EBV Analise 2025-05-10

Kalf en Moeder				Vrugbaarheid			
Geb. Dir.	Geb. Mat.	Spn. Dir.	Spn. Mat.	Skr. Omtr.	Vers Vrugb.	Koei Vrugb.	Lanklew.
116	99	84	109	118	106	99	97
77%	59%	75%	59%	43%	47%	22%	55%

Na-Speen Groei			Raam			Karkas		
Na-Speen	GDT	VOV	Volw. Gewig	Hoogte	Lengte	OSO	Vet	Mar
86	100	-	84	97	97	-	-	-
58%	35%		29%	44%	41%			

Miostatien	
Q204X	Nie Getoets
NT821	Nie Getoets
F94L	Nie Getoets

Geb. Gewig	205D Gewig	365D Gewig	540D Gewig	GDT Indeks	VOV Indeks	Skrotum	LH
32kg	184kg | *94 (29)*	-	299kg | *104 (25)*	-	-	- *(B2)*	-

VERKOPER OPMERKINGS: Inentings / Injections: Bovishield gold, Lumpyvax, Supavax
Toetse / Tests: Vrugbaarheid, TB,BM,Trich, Vibrio
Kommentaar / Comments: Testis 40cm Scurs. 'n Kort rooi bul uit AM 09 25 wat nou al 16 jaar in ons kudde is.

LOT 14 (M)

AM 220097 *P*

Kuddeboek	SP
Geb. dtm	2022-12-19
Oud.	2j 5m
Inteling	5%
DNS	U17374U055

Ouerskap	Vaar	Moer
DNS	✔	
Genomies		

- **AM 180066** P — Spn Mat. 79
  - **CHK 100138** P — Spn Mat. 61
    - **CR 030069**
    - **CHK 070251** P — Oud. 15j | Gem. SI 97 | Kalwers 13 | Gespeen 10
  - **AM 120069** P — Oud. 12j | OEK 36m | TKP 393d | Kalwers 9 | Gespeen 8 | Spn. Mat. 94 | Gem. SI 95 | Spn. Mat. 94
    - **AM 090014** P
    - **AM 090085** P — Oud. 9j | Gem. SI 107 | Kalwers 7 | Gespeen 5
- **H 080096** P — Oud. 16j | OEK 33m | TKP 403d | Kalwers 13 | Gespeen 11 | Spn. Mat. 129 | Gem. SI 111 | KKG - | KKS 42.2
  - **H 050089** P — Spn Mat. 96
    - **H 990022**
    - **H 980036** — Oud. 13j | Gem. SI 120 | Kalwers 10 | Gespeen 7
  - **H 020052** P — Oud. 20j | OEK 35m | TKP 372d | Kalwers 16 | Gespeen 10 | Spn. Mat. 113 | Gem. SI 106 | Spn. Mat. 113
    - **H 990047**
    - **H 970046** — Oud. 11j | Gem. SI 101 | Kalwers 9 | Gespeen 5

Kalwings: 11-09, 12-10, 14-03, 14-12, 15-12, 16-12, 17-11, 18-11, 19-11, 20-10, 21-11, 22-12, 24-12

ALPHA OMEGA TULI STUD PTY LTD
Burgersdorp, Eastern Cape
0834487870
alfaenomegastoet@gmail.com
POSBUS 78,,BURGERSDORP, 9744

KOEIWAARDE	98
71	Kalfgemak Waarde
117	Kalfgroei Waarde
104	Melk Waarde
86	Onderhoudswaarde
108	Vrugbaarheidswaarde
GROEI WAARDE	117
KARKAS WAARDE	116
PRODUKSIE WAARDE	101

LOGIX EBV Analise 2025-05-10

Kalf en Moeder				Vrugbaarheid			
Geb. Dir.	Geb. Mat.	Spn. Dir.	Spn. Mat.	Skr. Omtr.	Vers Vrugb.	Koei Vrugb.	Lanklew.
72	94	117	104	114	90	115	111
76%	53%	58%	54%	30%	41%	24%	50%

Na-Speen Groei			Raam			Karkas		
Na-Speen	GDT	VOV	Volw. Gewig	Hoogte	Lengte	OSO	Vet	Mar
113	116	-	114	110	119	120	-	-
48%	26%		28%	31%	29%	10%		

Miostatien	
Q204X	Nie Getoets
NT821	Nie Getoets
F94L	Nie Getoets

Geb. Gewig	205D Gewig	365D Gewig	540D Gewig	GDT Indeks	VOV Indeks	Skrotum	LH
35kg	326kg | *100 (1)*	-	350kg | *140 (22)*	-	-	- *(B2)*	-

VERKOPER OPMERKINGS: Inentings / Injections: Bovishield gold, Lumpyvax, Supavax
Toetse / Tests: Vrugbaarheid, TB,BM,Trich, Vibrio
Kommentaar / Comments: Testis 38cm Poenskop. Hierdie bul kom uit ons beste Generaalsdraai koei. Sy is 17 jaar oud en gaan nou in ons embrio-program gebruik word. Sy speendirek is 117.

© Saamgestel deur die Suid-Afrikaanse Stamboek en Diereverbeteringsvereniging.
Alle Stamboom- en Prestasiedata soos aangeteken op LOGIX op 15 Mei 2025

LOT 15 (M)

AM 220163 *P*

Kuddeboek	SP
Geb. dtm	2022-11-07
Oud.	2j 6m
Inteling	5%
DNS	U22252U024

Ouerskap	Vaar	Moer
DNS	✔	
Genomies		

- AM 130144 P — Spn Mat. 93
  - H 050089 P — Spn Mat. 96
    - H 990022
    - H 980036 — Oud. 13j | Gem. SI 120 | Kalwers 10 | Gespeen 7
  - AM 060010 PP — Oud. 14j | OEK 27m | TKP 369d | Kalwers 11 | Gespeen 7 | Spn. Mat. 79 | Gem. SI 95 | Spn. Mat. 79
    - H 030073
    - AM 030006 — Oud. 16j | Gem. SI 105 | Kalwers 11 | Gespeen 6
- AM 190049 P — Oud. 5j | OEK 38m | TKP 388d | Kalwers 2 | Gespeen 2 | Spn. Mat. 94 | Gem. SI 114 | KKG - | KKS - | Kalwings: 22-11, 23-11
  - CHK 100138 P — Spn Mat. 61
    - CR 030069
    - CHK 070251 P — Oud. 15j | Gem. SI 97 | Kalwers 13 | Gespeen 10
  - WF 110020 P — Oud. 9j | OEK 35m | TKP 441d | Kalwers 5 | Gespeen 4 | Spn. Mat. 88 | Gem. SI 102 | Spn. Mat. 88
    - AM 070051 P
    - WF 060031 P — Oud. 10j | Gem. SI - | Kalwers 5 | Gespeen -

ALPHA OMEGA TULI STUD PTY LTD
Burgersdorp, Eastern Cape
0834487870
alfaenomegastoet@gmail.com
POSBUS 78,,BURGERSDORP, 9744

KOEIWAARDE	102
72	Kalfgemak Waarde
120	Kalfgroei Waarde
92	Melk Waarde
95	Onderhoudswaarde
110	Vrugbaarheidswaarde
GROEI WAARDE	99
KARKAS WAARDE	99
PRODUKSIE WAARDE	101

LOGIX GENETICS | GENETICA — EBV Analise 2025-05-10

Kalf en Moeder				Vrugbaarheid			
Geb. Dir.	Geb. Mat.	Spn. Dir.	Spn. Mat.	Skr. Omtr.	Vers Vrugb.	Koei Vrugb.	Lanklew.
62	101	120	92	83	83	121	100
77%	54%	74%	55%	42%	48%	27%	52%

Na-Speen Groei			Raam			Karkas		
Na-Speen	GDT	VOV	Volw. Gewig	Hoogte	Lengte	OSO	Vet	Mar
118	99	-	105	102	105	96	93	99
61%	38%		34%	43%	41%	31%	27%	26%

Miostatien	
Q204X	Nie Getoets
NT821	Nie Getoets
F94L	Nie Getoets

Geb. Gewig	205D Gewig	365D Gewig	540D Gewig	GDT Indeks	VOV Indeks	Skrotum	LH
38kg	229kg | *118 (29)*	-	326kg | *117 (25)*	-	-	- *(B2)*	-

VERKOPER OPMERKINGS: Inentings / Injections: Bovishield gold, Lumpyvax, Supavax
Toetse / Tests: Vrugbaarheid, TB,BM,Trich, Vibrio
Kommentaar / Comments: Testis 40cm Poenskop.

LOT 16 (M)

AM 220056 *P*

Kuddeboek	SP
Geb. dtm	2022-11-01
Oud.	2j 7m
Inteling	10%
DNS	U17374U052

Ouerskap	Vaar	Moer
DNS		
Genomies		

- AM 130144 P — Spn Mat. 93
  - H 050089 P — Spn Mat. 96
    - H 990022
    - H 980036 — Oud. 13j | Gem. SI 120 | Kalwers 10 | Gespeen 7
  - AM 060010 PP — Oud. 14j | OEK 27m | TKP 369d | Kalwers 11 | Gespeen 7 | Spn. Mat. 79 | Gem. SI 95 | Spn. Mat. 79
    - H 030073
    - AM 030006 — Oud. 16j | Gem. SI 105 | Kalwers 11 | Gespeen 6
- AM 190055 — Oud. 5j | OEK 38m | TKP 374d | Kalwers 2 | Gespeen 2 | Spn. Mat. 95 | Gem. SI 103 | KKG - | KKS - | Kalwings: 22-11, 23-11
  - AM 090025 SC — Spn Mat. 120
    - HBH 060976 P
    - AM 070002 PP — Oud. 18j | Gem. SI 99 | Kalwers 11 | Gespeen 7
  - AM 160189 P — Oud. 4j | OEK 33m | TKP - | Kalwers 1 | Gespeen 1 | Spn. Mat. 69 | Gem. SI 100 | Spn. Mat. 69
    - AM 100112 P
    - W 110034 P — Oud. 8j | Gem. SI 95 | Kalwers 4 | Gespeen 4

ALPHA OMEGA TULI STUD PTY LTD
Burgersdorp, Eastern Cape
0834487870
alfaenomegastoet@gmail.com
POSBUS 78,,BURGERSDORP, 9744

KOEIWAARDE	94
114	Kalfgemak Waarde
84	Kalfgroei Waarde
93	Melk Waarde
108	Onderhoudswaarde
100	Vrugbaarheidswaarde
GROEI WAARDE	87
KARKAS WAARDE	83
PRODUKSIE WAARDE	92

LOGIX GENETICS | GENETICA — EBV Analise 2025-05-10

Kalf en Moeder				Vrugbaarheid			
Geb. Dir.	Geb. Mat.	Spn. Dir.	Spn. Mat.	Skr. Omtr.	Vers Vrugb.	Koei Vrugb.	Lanklew.
111	109	84	93	67	91	104	97
75%	53%	69%	53%	43%	47%	24%	51%

Na-Speen Groei			Raam			Karkas		
Na-Speen	GDT	VOV	Volw. Gewig	Hoogte	Lengte	OSO	Vet	Mar
77	83	-	92	79	87	75	92	91
56%	38%		31%	44%	42%	32%	26%	25%

Miostatien	
Q204X	Nie Getoets
NT821	Nie Getoets
F94L	Nie Getoets

Geb. Gewig	205D Gewig	365D Gewig	540D Gewig	GDT Indeks	VOV Indeks	Skrotum	LH
27kg	163kg | *100 (4)*	-	228kg | *96 (22)*	-	-	- *(B2)*	-

VERKOPER OPMERKINGS: Inentings / Injections: Bovishield gold, Lumpyvax, Supavax
Toetse / Tests: Vrugbaarheid, TB,BM,Trich, Vibrio
Kommentaar / Comments: Testis 33cm Poenskop

© Saamgestel deur die Suid-Afrikaanse Stamboek en Diereverbeteringsvereniging.
Alle Stamboom- en Prestasiedata soos aangeteken op LOGIX op 15 Mei 2025

LOT 17 (M)

AM 220152 *P*

Kuddeboek	SP
Geb. dtm	2022-10-31
Oud.	2j 7m
Inteling	11%
DNS	U22252U002

Ouerskap	Vaar	Moer
DNS	✔	
Genomies		

- **AM 130144** P (Spn Mat. 93)
  - **H 050089** P (Spn Mat. 96)
    - **H 990022**
    - **H 980036** — Oud. 13j | Gem. SI 120 | Kalwers 10 | Gespeen 7
  - **AM 060010** PP — Oud. 14j | OEK 27m | TKP 369d | Kalwers 11 | Gespeen 7 | Spn. Mat. 79 | Gem. SI 95 | Spn. Mat. 79
    - **H 030073**
    - **AM 030006** — Oud. 16j | Gem. SI 105 | Kalwers 11 | Gespeen 6
- **AM 140031** P — Oud. 10j | OEK 35m | TKP 377d | Kalwers 7 | Gespeen 7 | Spn. Mat. 125 | Gem. SI 103 | KKG - | KKS 45.3 | Kalwings: 17-09, 18-10, 19-10, 20-10, 21-10, 22-10, 23-11
  - **V 090083** P (Spn Mat. 124)
    - **AM 060006** PH
    - **V 050030** — Oud. 10j | Gem. SI 98 | Kalwers 8 | Gespeen 6
  - **AM 030006** — Oud. 16j | OEK 38m | TKP 396d | Kalwers 11 | Gespeen 6 | Spn. Mat. 116 | Gem. SI 105 | Spn. Mat. 116
    - **HWP 980057**
    - **HWP 970580** — Oud. 14j | Gem. SI 106 | Kalwers 7 | Gespeen 3

ALPHA OMEGA TULI STUD PTY LTD
Burgersdorp, Eastern Cape
0834487870
alfaenomegastoet@gmail.com
POSBUS 78,,BURGERSDORP, 9744

KOEIWAARDE	93
97	Kalfgemak Waarde
88	Kalfgroei Waarde
107	Melk Waarde
102	Onderhoudswaarde
101	Vrugbaarheidswaarde
GROEI WAARDE	95
KARKAS WAARDE	93
PRODUKSIE WAARDE	92

LOGIX EBV Analise 2025-05-10

Kalf en Moeder				Vrugbaarheid			
Geb. Dir.	Geb. Mat.	Spn. Dir.	Spn. Mat.	Skr. Omtr.	Vers Vrugb.	Koei Vrugb.	Lanklew.
98	98	88	107	71	86	108	98
77%	58%	74%	59%	43%	47%	26%	53%

Na-Speen Groei			Raam			Karkas		
Na-Speen	GDT	VOV	Volw. Gewig	Hoogte	Lengte	OSO	Vet	Mar
85	97	-	98	94	98	87	89	96
52%	37%		35%	43%	42%	27%	21%	20%

Miostatien	
Q204X	Nie Getoets
NT821	Nie Getoets
F94L	Nie Getoets

Geb. Gewig	205D Gewig	365D Gewig	540D Gewig	GDT Indeks	VOV Indeks	Skrotum	LH
30kg	194kg | *101 (29)*	-	267kg | *100 (1)*	-	-	- *(B2)*	-

VERKOPER OPMERKINGS: Inentings / Injections: Bovishield gold, Lumpyvax, Supavax
Toetse / Tests: Vrugbaarheid, TB,BM,Trich, Vibrio
Kommentaar / Comments: Testis 38cm Poenskop. Hierdie is 'n kort breë Prof. seun uit 'n ongelooflike goeie koei. Hierdie bul is lyngeteel met AM 03 06, ons beste koei.

LOT 18 (M)

AM 220130 *P*

Kuddeboek	SP
Geb. dtm	2022-10-23
Oud.	2j 7m
Inteling	7%
DNS	U22252U013

Ouerskap	Vaar	Moer
DNS	✔	
Genomies		

- **AM 090025** SC (Spn Mat. 120)
  - **HBH 060976** P (Spn Mat. 120)
    - **CR 010028** P
    - **HBH 020664** — Oud. 12j | Gem. SI 104 | Kalwers 8 | Gespeen 5
  - **AM 070002** PP — Oud. 18j | OEK 32m | TKP 414d | Kalwers 11 | Gespeen 7 | Spn. Mat. 108 | Gem. SI 99 | Spn. Mat. 108
    - **HWP 990250**
    - **AM 030007** P — Oud. 11j | Gem. SI 100 | Kalwers 9 | Gespeen 7
- **AM 190155** P — Oud. 5j | OEK 36m | TKP 377d | Kalwers 2 | Gespeen 2 | Spn. Mat. 109 | Gem. SI 116 | KKG - | KKS - | Kalwings: 22-10, 23-11
  - **GA 150013** P (Spn Mat. 105)
    - **AM 080051**
    - **GA 100065** — Oud. 5j | Gem. SI 110 | Kalwers 4 | Gespeen 3
  - **AM 130108** P — Oud. 11j | OEK 29m | TKP 347d | Kalwers 8 | Gespeen 6 | Spn. Mat. 79 | Gem. SI 96 | Spn. Mat. 79
    - **W 080067** P
    - **AM 060015** PP — Oud. 10j | Gem. SI 101 | Kalwers 8 | Gespeen 7

ALPHA OMEGA TULI STUD PTY LTD
Burgersdorp, Eastern Cape
0834487870
alfaenomegastoet@gmail.com
POSBUS 78,,BURGERSDORP, 9744

KOEIWAARDE	118
103	Kalfgemak Waarde
111	Kalfgroei Waarde
111	Melk Waarde
97	Onderhoudswaarde
104	Vrugbaarheidswaarde
GROEI WAARDE	109
KARKAS WAARDE	112
PRODUKSIE WAARDE	119

LOGIX EBV Analise 2025-05-10

Kalf en Moeder				Vrugbaarheid			
Geb. Dir.	Geb. Mat.	Spn. Dir.	Spn. Mat.	Skr. Omtr.	Vers Vrugb.	Koei Vrugb.	Lanklew.
103	99	111	111	117	111	100	99
76%	53%	74%	53%	40%	46%	22%	52%

Na-Speen Groei			Raam			Karkas		
Na-Speen	GDT	VOV	Volw. Gewig	Hoogte	Lengte	OSO	Vet	Mar
111	113	-	103	111	114	99	107	89
59%	35%		23%	41%	39%	20%	9%	11%

Miostatien	
Q204X	Nie Getoets
NT821	Nie Getoets
F94L	Nie Getoets

Geb. Gewig	205D Gewig	365D Gewig	540D Gewig	GDT Indeks	VOV Indeks	Skrotum	LH
31kg	223kg | *118 (29)*	-	289kg | *106 (25)*	-	-	- *(B2)*	-

VERKOPER OPMERKINGS: Inentings / Injections: Bovishield gold, Lumpyvax, Supavax
Toetse / Tests: Vrugbaarheid, TB,BM,Trich, Vibrio
Kommentaar / Comments: Testis 38cm Poenskop. Hierdie is 'n ongelooflike veelsydige bul. Baie korrek met 'n perfekte testis. Sy ouma is een van ons embrio koeie. Sy koeiwaarde is 118.

© Saamgestel deur die Suid-Afrikaanse Stamboek en Diereverbeteringsvereniging.
Alle Stamboom- en Prestasiedata soos aangeteken op LOGIX op 15 Mei 2025

LOT 19 (M)

AM 220147 *P*

Kuddeboek	SP
Geb. dtm	2022-10-29
Oud.	2j 7m
Inteling	5%
DNS	U22252U017

AM 130144 P
Spn Mat. 93

Ouerskap	Vaar	Moer
DNS	✔	
Genomies		

AM 190033 P
Oud. 5j | OEK 39m | TKP 384d
Kalwers 2 | Gespeen 2 | Spn. Mat. 111
Gem. SI 106 | KKG - | KKS -
Kalwings: 22-10, 23-11

- **H 050089** P — Spn Mat. 96
  - **H 990022**
  - **H 980036** — Oud. 13j | Gem. SI 120 | Kalwers 10 | Gespeen 7
- **AM 060010** PP — Oud. 14j | OEK 27m | TKP 369d | Kalwers 11 | Gespeen 7 | Spn. Mat. 79 | Gem. SI 95 | Spn. Mat. 79
  - **H 030073**
  - **AM 030006** — Oud. 16j | Gem. SI 105 | Kalwers 11 | Gespeen 6
- **GH 160055** P — Spn Mat. 117
  - **HBH 040858**
  - **ASE 090037** P — Oud. 12j | Gem. SI 106 | Kalwers 10 | Gespeen 8
- **AM 160181** P — Oud. 8j | OEK 32m | TKP 391d | Kalwers 5 | Gespeen 4 | Spn. Mat. 108 | Gem. SI 101 | Spn. Mat. 108
  - **HBH 060999** P
  - **ASE 090002** P — Oud. 15j | Gem. SI 100 | Kalwers 11 | Gespeen 11

ALPHA OMEGA TULI STUD PTY LTD
Burgersdorp, Eastern Cape
0834487870
alfaenomegastoet@gmail.com
POSBUS 78,,BURGERSDORP, 9744

KOEIWAARDE	99
125	Kalfgemak Waarde
76	Kalfgroei Waarde
100	Melk Waarde
110	Onderhoudswaarde
102	Vrugbaarheidswaarde
GROEI WAARDE	83
KARKAS WAARDE	79
PRODUKSIE WAARDE	96

LOGIX GENETICS ARGENTINA — EBV Analise 2025-05-10

Kalf en Moeder				Vrugbaarheid			
Geb. Dir.	Geb. Mat.	Spn. Dir.	Spn. Mat.	Skr. Omtr.	Vers Vrugb.	Koei Vrugb.	Lanklew.
124	101	76	100	70	97	103	100
76%	53%	74%	54%	42%	46%	26%	50%

Na-Speen Groei			Raam			Karkas		
Na-Speen	GDT	VOV	Volw. Gewig	Hoogte	Lengte	OSO	Vet	Mar
82	82	-	90	81	84	83	90	97
60%	38%		34%	42%	41%	33%	29%	28%

Miostatien	
Q204X	Nie Getoets
NT821	Nie Getoets
F94L	Nie Getoets

Geb. Gewig	205D Gewig	365D Gewig	540D Gewig	GDT Indeks	VOV Indeks	Skrotum	LH
22kg	184kg | *100 (29)*	-	271kg | *102 (25)*	-	-	- *(B2)*	-

VERKOPER OPMERKINGS: Inentings / Injections: Bovishield gold, Lumpyvax, Supavax
Toetse / Tests: Vrugbaarheid, TB,BM,Trich, Vibrio
Kommentaar / Comments: Testis 37cm Poenskop.

LOT 20 (M)

AM 220025 *P*

Kuddeboek	SP
Geb. dtm	2022-10-18
Oud.	2j 7m
Inteling	7%
DNS	U17374U001

AM 090025 SC
Spn Mat. 120

Ouerskap	Vaar	Moer
DNS		
Genomies		

AM 150113 P
Oud. 9j | OEK 35m | TKP 376d
Kalwers 6 | Gespeen 6 | Spn. Mat. 87
Gem. SI 98 | KKG - | KKS 46.6
Kalwings: 18-09, 19-10, 20-10, 21-11, 22-10, 23-11

- **HBH 060976** P — Spn Mat. 120
  - **CR 010028** P
  - **HBH 020664** — Oud. 12j | Gem. SI 104 | Kalwers 8 | Gespeen 5
- **AM 070002** PP — Oud. 18j | OEK 32m | TKP 414d | Kalwers 11 | Gespeen 7 | Spn. Mat. 108 | Gem. SI 99 | Spn. Mat. 108
  - **HWP 990250**
  - **AM 030007** P — Oud. 11j | Gem. SI 100 | Kalwers 9 | Gespeen 7
- **AM 090036** P — Spn Mat. 80
  - **H 030073**
  - **ADM 010061** — Oud. 14j | Gem. SI 94 | Kalwers 9 | Gespeen 7
- **AM 080031** — Oud. 15j | OEK 36m | TKP 374d | Kalwers 10 | Gespeen 8 | Spn. Mat. 103 | Gem. SI 101 | Spn. Mat. 103
  - **BG 960053**
  - **HWP 000131** — Oud. 14j | Gem. SI 115 | Kalwers 8 | Gespeen 6

ALPHA OMEGA TULI OOS
Dordrecht, Eastern Cape
0849411395
gertschmidt@nokwi.co.za
H/A HUMANSRUS BOERDERY BK, POSBUS 287, KLEINFONTEIN, DORDRECHT, 5435

KOEIWAARDE	110
123	Kalfgemak Waarde
91	Kalfgroei Waarde
102	Melk Waarde
102	Onderhoudswaarde
106	Vrugbaarheidswaarde
GROEI WAARDE	104
KARKAS WAARDE	100
PRODUKSIE WAARDE	110

LOGIX GENETICS ARGENTINA — EBV Analise 2025-05-10

Kalf en Moeder				Vrugbaarheid			
Geb. Dir.	Geb. Mat.	Spn. Dir.	Spn. Mat.	Skr. Omtr.	Vers Vrugb.	Koei Vrugb.	Lanklew.
119	123	91	102	104	113	102	103
77%	58%	75%	58%	46%	48%	26%	55%

Na-Speen Groei			Raam			Karkas		
Na-Speen	GDT	VOV	Volw. Gewig	Hoogte	Lengte	OSO	Vet	Mar
82	100	-	98	102	103	90	106	84
59%	40%		32%	47%	45%	28%	21%	22%

Miostatien	
Q204X	Nie Getoets
NT821	Nie Getoets
F94L	Nie Getoets

Geb. Gewig	205D Gewig	365D Gewig	540D Gewig	GDT Indeks	VOV Indeks	Skrotum	LH
27kg	154kg | *105 (21)*	-	238kg | *92 (22)*	-	-	- *(B2)*	-

VERKOPER OPMERKINGS: Inentings / Injections: Bovishield gold, Lumpyvax, Supavax
Toetse / Tests: Vrugbaarheid, TB,BM,Trich, Vibrio
Kommentaar / Comments: Testis 34cm Poenskop. Hierdie bul kom uit 'n baie goeie koei en ons gebruik 'n broer van hom uit haar op die oomblik.

© Saamgestel deur die Suid-Afrikaanse Stamboek en Diereverbeteringsvereniging.
Alle Stamboom- en Prestasiedata soos aangeteken op LOGIX op 15 Mei 2025

LOT 21 (M)

AM 220155 *P*

Kuddeboek	SP
Geb. dtm	2022-10-31
Oud.	2j 7m
Inteling	7%
DNS	U22252U023

Ouerskap	Vaar	Moer
DNS	✔	
Genomies		

- **AM 090025** SC — Spn Mat. 120
  - **HBH 060976** P — Spn Mat. 120
    - **CR 010028** P
    - **HBH 020664** — Oud. 12j | Gem. SI 104 | Kalwers 8 | Gespeen 5
  - **AM 070002** PP — Oud. 18j | OEK 32m | TKP 414d | Kalwers 11 | Gespeen 7 | Spn. Mat. 108 | Gem. SI 99 | Spn. Mat. 108
    - **HWP 990250**
    - **AM 030007** P — Oud. 11j | Gem. SI 100 | Kalwers 9 | Gespeen 7
- **W 140019** P — Oud. 10j | OEK 37m | TKP 376d | Kalwers 6 | Gespeen 6 | Spn. Mat. 101 | Gem. SI 100 | KKG - | KKS 46.6
  - **H 090020** — Spn Mat. 113
    - **H 050089** P
    - **H 050049** P — Oud. 6j | Gem. SI - | Kalwers 1 | Gespeen -
  - **W 110035** P — Oud. 5j | OEK 34m | TKP 456d | Kalwers 2 | Gespeen 1 | Spn. Mat. 114 | Gem. SI 119 | Spn. Mat. 114
    - **R 030012**
    - **W 030008** — Oud. 11j | Gem. SI 106 | Kalwers 9 | Gespeen 9

Kalwings: 17-09, 18-10, 19-10, 20-10, 21-10, 22-10

ALPHA OMEGA TULI STUD PTY LTD
Burgersdorp, Eastern Cape
0834487870
alfaenomegastoet@gmail.com
POSBUS 78,,BURGERSDORP, 9744

KOEIWAARDE	113
103	Kalfgemak Waarde
100	Kalfgroei Waarde
111	Melk Waarde
112	Onderhoudswaarde
101	Vrugbaarheidswaarde
GROEI WAARDE	107
KARKAS WAARDE	107
PRODUKSIE WAARDE	114

LOGIX EBV Analise 2025-05-10

Kalf en Moeder				Vrugbaarheid			
Geb. Dir.	Geb. Mat.	Spn. Dir.	Spn. Mat.	Skr. Omtr.	Vers Vrugb.	Koei Vrugb.	Lanklew.
101	106	100	111	112	112	95	105
77%	58%	74%	58%	41%	49%	25%	54%

Na-Speen Groei			Raam			Karkas		
Na-Speen	GDT	VOV	Volw. Gewig	Hoogte	Lengte	OSO	Vet	Mar
89	106	-	88	105	111	97	103	90
58%	36%		32%	42%	40%	23%	14%	15%

Miostatien	
Q204X	Nie Getoets
NT821	Nie Getoets
F94L	Nie Getoets

Geb. Gewig	205D Gewig	365D Gewig	540D Gewig	GDT Indeks	VOV Indeks	Skrotum	LH
34kg	199kg | *102 (29)*	-	279kg | *94 (25)*	-	-	- *(B2)*	-

VERKOPER OPMERKINGS: Inentings / Injections: Bovishield gold, Lumpyvax, Supavax
Toetse / Tests: Vrugbaarheid, TB,BM,Trich, Vibrio
Kommentaar / Comments: Testis 38cm Poenskop.

LOT 22 (M)

AM 230116

Kuddeboek	B
Geb. dtm	2023-03-31
Oud.	2j 2m
Inteling	3%
DNS	U17374U070

Ouerskap	Vaar	Moer
DNS	✔	
Genomies		

- **AM 190158** P — Spn Mat. 101
  - **AM 150071** P — Spn Mat. 106
    - **SW 100022**
    - **AM 110084** P — Oud. 13j | Gem. SI 102 | Kalwers 9 | Gespeen 8
  - **AM 160078** P — Oud. 7j | OEK 25m | TKP 377d | Kalwers 3 | Gespeen 3 | Spn. Mat. 110 | Gem. SI 122 | Spn. Mat. 110
    - **HBH 060999** P
    - **ASE 080001** P — Oud. 11j | Gem. SI 96 | Kalwers 8 | Gespeen 8
- **AM 110121** — Oud. 12j | OEK - | TKP 389d | Kalwers 9 | Gespeen 7 | Spn. Mat. 104 | Gem. SI 103 | KKG - | KKS 56.4
  - **W 060015** SC — Spn Mat. 78
    - **JM 960055**
    - **W 950003** — Oud. 14j | Gem. SI 97 | Kalwers 12 | Gespeen 7

Kalwings: 14-09, 15-10, 16-09, 17-09, 18-09, 19-09, 20-08, 21-09, 23-03

ALPHA OMEGA TULI OOS
Dordrecht, Eastern Cape
0849411395
gertschmidt@nokwi.co.za
H/A HUMANSRUS BOERDERY BK, POSBUS 287, KLEINFONTEIN, DORDRECHT, 5435

KOEIWAARDE	117
78	Kalfgemak Waarde
126	Kalfgroei Waarde
104	Melk Waarde
98	Onderhoudswaarde
109	Vrugbaarheidswaarde
GROEI WAARDE	100
KARKAS WAARDE	108
PRODUKSIE WAARDE	116

LOGIX EBV Analise 2025-05-10

Kalf en Moeder				Vrugbaarheid			
Geb. Dir.	Geb. Mat.	Spn. Dir.	Spn. Mat.	Skr. Omtr.	Vers Vrugb.	Koei Vrugb.	Lanklew.
79	97	126	104	102	119	102	93
75%	49%	54%	47%	30%	30%	17%	45%

Na-Speen Groei			Raam			Karkas		
Na-Speen	GDT	VOV	Volw. Gewig	Hoogte	Lengte	OSO	Vet	Mar
122	108	-	102	107	114	98	-	-
42%	25%		24%	30%	29%	10%		

Miostatien	
Q204X	Nie Getoets
NT821	Nie Getoets
F94L	Nie Getoets

Geb. Gewig	205D Gewig	365D Gewig	540D Gewig	GDT Indeks	VOV Indeks	Skrotum	LH
41kg	212kg | *100 (1)*	224kg | *92 (24)*	-	-	-	- *(B1)*	-

VERKOPER OPMERKINGS: Inentings / Injections: Bovishield gold, Lumpyvax, Supavax
Toetse / Tests: Vrugbaarheid, TB,BM,Trich, Vibrio
Kommentaar / Comments: Testis 34cm Poenskop. Speendirek van 124 en koei waarde van 117. Hierdie bul gaan goeie verse teel.

© Saamgestel deur die Suid-Afrikaanse Stamboek en Diereverbeteringsvereniging.
Alle Stamboom- en Prestasiedata soos aangeteken op LOGIX op 15 Mei 2025

LOT 23 (M)

AM 230149

Kuddeboek	SP
Geb. dtm	2023-05-24
Oud.	1j 12m
Inteling	19%
DNS	U17374U099

Ouerskap	Vaar	Moer
DNS	✔	
Genomies		

- AM 130144 P — Spn Mat. 93
  - H 050089 P — Spn Mat. 96
    - H 990022
    - H 980036 — Oud. 13j | Gem. SI 120 | Kalwers 10 | Gespeen 7
  - AM 060010 PP — Oud. 14j | OEK 27m | TKP 369d | Kalwers 11 | Gespeen 7 | Spn. Mat. 79 | Gem. SI 95 | Spn. Mat. 79
    - H 030073
    - AM 030006 — Oud. 16j | Gem. SI 105 | Kalwers 11 | Gespeen 6
- AM 130134 P — Oud. 11j | OEK 38m | TKP 404d | Kalwers 8 | Gespeen 6 | Spn. Mat. 80 | Gem. SI 92 | KKG - | KKS 39.2 | Kalwings: 16-12, 17-10, 18-10, 19-11, 20-10, 21-12, 23-05, 24-09
  - H 050089 P — Spn Mat. 96
    - H 990022
    - H 980036 — Oud. 13j | Gem. SI 120 | Kalwers 10 | Gespeen 7
  - W 040025 P — Oud. 15j | OEK 34m | TKP 407d | Kalwers 12 | Gespeen 11 | Spn. Mat. 76 | Gem. SI 97 | Spn. Mat. 76
    - HWP 980057
    - W 990015 — Oud. 15j | Gem. SI 94 | Kalwers 13 | Gespeen 9

ALPHA OMEGA TULI OOS
Dordrecht, Eastern Cape
0849411395
gertschmidt@nokwi.co.za

H/A HUMANSRUS BOERDERY BK, POSBUS 287, KLEINFONTEIN, DORDRECHT, 5435

KOEIWAARDE	87
79	Kalfgemak Waarde
109	Kalfgroei Waarde
85	Melk Waarde
92	Onderhoudswaarde
104	Vrugbaarheidswaarde
GROEI WAARDE	92
KARKAS WAARDE	92
PRODUKSIE WAARDE	86

LOGIX GENETICS | GENETICA — EBV Analise 2025-05-10

Kalf en Moeder				Vrugbaarheid			
Geb. Dir.	Geb. Mat.	Spn. Dir.	Spn. Mat.	Skr. Omtr.	Vers Vrugb.	Koei Vrugb.	Lanklew.
79	100	109	85	77	83	113	100
64%	59%	75%	59%	46%	49%	28%	53%

Na-Speen Groei			Raam			Karkas		
Na-Speen	GDT	VOV	Volw. Gewig	Hoogte	Lengte	OSO	Vet	Mar
104	93	-	108	87	97	91	89	106
54%	41%		33%	47%	45%	34%	28%	27%

Geb. Gewig	205D Gewig	365D Gewig	540D Gewig	GDT Indeks	VOV Indeks	Skrotum	LH
-	193kg | *115 (10)*	-	-	-	-	-	-

Miostatien	
Q204X	Nie Getoets
NT821	Nie Getoets
F94L	Nie Getoets

VERKOPER OPMERKINGS: Inentings / Injections: Bovishield gold, Lumpyvax, Supavax
Toetse / Tests: Vrugbaarheid, TB,BM,Trich, Vibrio
Kommentaar / Comments: Testis 33cm Poenskop.

LOT 24 (M)

AM 220157 *P*

Kuddeboek	SP
Geb. dtm	2022-11-01
Oud.	2j 7m
Inteling	6%
DNS	U22252U004

Ouerskap	Vaar	Moer
DNS	✔	
Genomies		

- R 110167 P — Spn Mat. 104
  - AVR 080051 — Spn Mat. 37
    - W 030013
    - CR 010023 — Oud. 12j | Gem. SI 101 | Kalwers 10 | Gespeen 8
  - R 070007 SC — Oud. 11j | OEK 39m | TKP 371d | Kalwers 8 | Gespeen 8 | Spn. Mat. 145 | Gem. SI 120 | Spn. Mat. 145
    - CR 030070
    - R 010015 — Oud. 8j | Gem. SI 106 | Kalwers 5 | Gespeen 5
- AM 190009 — Oud. 6j | OEK - | TKP - | Kalwers 1 | Gespeen 1 | Spn. Mat. 88 | Gem. SI 107 | KKG - | KKS - | Kalwings: 22-11
  - AM 110061 SC — Spn Mat. 67
    - T 040022
    - AM 050013 P — Oud. 15j | Gem. SI 110 | Kalwers 10 | Gespeen 8
  - AM 120064 P — Oud. 12j | OEK 37m | TKP 398d | Kalwers 8 | Gespeen 8 | Spn. Mat. 95 | Gem. SI 94 | Spn. Mat. 95
    - ASE 090026 P
    - T 090019 P — Oud. 15j | Gem. SI 98 | Kalwers 9 | Gespeen 9

ALPHA OMEGA TULI STUD PTY LTD
Burgersdorp, Eastern Cape
0834487870
alfaenomegastoet@gmail.com

POSBUS 78,,BURGERSDORP, 9744

KOEIWAARDE	86
88	Kalfgemak Waarde
106	Kalfgroei Waarde
94	Melk Waarde
105	Onderhoudswaarde
78	Vrugbaarheidswaarde
GROEI WAARDE	100
KARKAS WAARDE	-
PRODUKSIE WAARDE	86

LOGIX GENETICS | GENETICA — EBV Analise 2025-05-10

Kalf en Moeder				Vrugbaarheid			
Geb. Dir.	Geb. Mat.	Spn. Dir.	Spn. Mat.	Skr. Omtr.	Vers Vrugb.	Koei Vrugb.	Lanklew.
90	91	106	94	119	72	85	103
76%	50%	72%	51%	25%	46%	22%	52%

Na-Speen Groei			Raam			Karkas		
Na-Speen	GDT	VOV	Volw. Gewig	Hoogte	Lengte	OSO	Vet	Mar
109	106	-	95	99	101	-	-	-
52%	19%		26%	26%	24%			

Geb. Gewig	205D Gewig	365D Gewig	540D Gewig	GDT Indeks	VOV Indeks	Skrotum	LH
32kg	205kg | *107 (29)*	-	306kg | *109 (25)*	-	-	- *(B2)*	-

Miostatien	
Q204X	Nie Getoets
NT821	Nie Getoets
F94L	Nie Getoets

VERKOPER OPMERKINGS: Inentings / Injections: Bovishield gold, Lumpyvax, Supavax
Toetse / Tests: Vrugbaarheid, TB,BM,Trich, Vibrio
Kommentaar / Comments: Testis 39cm Poenskop

© Saamgestel deur die Suid-Afrikaanse Stamboek en Diereverbeteringsvereniging.
Alle Stamboom- en Prestasiedata soos aangeteken op LOGIX op 15 Mei 2025

LOT 25 (M)

AM 220048 *P*

Kuddeboek	SP
Geb. dtm	2022-10-28
Oud.	2j 7m
Inteling	6%
DNS	U17374U015

Ouerskap	Vaar	Moer
DNS	✔	
Genomies		

- **AM 140094** P — Spn Mat. 97
  - **V 090083** P — Spn Mat. 124
    - **AM 060006** PH
    - **V 050030** — Oud. 10j | Gem. SI 98 | Kalwers 8 | Gespeen 6
  - **AM 100041** P — Oud. 9j | OEK 39m | TKP 420d | Kalwers 6 | Gespeen 5 | Spn. Mat. 73 | Gem. SI 96 | Spn. Mat. 73
    - **AM 070050** SC
    - **V 070064** P — Oud. 6j | Gem. SI 101 | Kalwers 3 | Gespeen 3
- **AM 180270** P — Oud. 6j | OEK 35m | TKP 445d | Kalwers 3 | Gespeen 1 | Spn. Mat. 111 | Gem. SI 126 | KKG - | KKS - | Kalwings: 21-11, 22-10, 24-04
  - **AM 110067** P — Spn Mat. 106
    - **H 050089** P
    - **WE 990156** — Oud. 15j | Gem. SI 105 | Kalwers 10 | Gespeen 10
  - **W 130025** P — Oud. 7j | OEK 38m | TKP 380d | Kalwers 3 | Gespeen 2 | Spn. Mat. 106 | Gem. SI 112 | Spn. Mat. 106
    - **JM 030069** P
    - **W 100034** — Oud. 6j | Gem. SI 107 | Kalwers 4 | Gespeen 2

ALPHA OMEGA TULI OOS
Dordrecht, Eastern Cape
0849411395
gertschmidt@nokwi.co.za

H/A HUMANSRUS BOERDERY BK, POSBUS 287, KLEINFONTEIN, DORDRECHT, 5435

KOEIWAARDE	99
74	Kalfgemak Waarde
122	Kalfgroei Waarde
102	Melk Waarde
88	Onderhoudswaarde
98	Vrugbaarheidswaarde
GROEI WAARDE	103
KARKAS WAARDE	-
PRODUKSIE WAARDE	99

LOGIX GENETICS | GENETICA — EBV Analise 2025-05-10

Kalf en Moeder				Vrugbaarheid			
Geb. Dir.	Geb. Mat.	Spn. Dir.	Spn. Mat.	Skr. Omtr.	Vers Vrugb.	Koei Vrugb.	Lanklew.
74	100	122	102	112	96	100	99
76%	*50%*	*73%*	*45%*	*25%*	*39%*	*21%*	*49%*

Na-Speen Groei			Raam			Karkas		
Na-Speen	GDT	VOV	Volw. Gewig	Hoogte	Lengte	OSO	Vet	Mar
118	118	-	112	109	114	-	-	-
56%	*19%*		*19%*	*25%*	*23%*			

Miostatien	
Q204X	Nie Getoets
NT821	Nie Getoets
F94L	Nie Getoets

Geb. Gewig	205D Gewig	365D Gewig	540D Gewig	GDT Indeks	VOV Indeks	Skrotum	LH
35kg	188kg | *126 (21)*	-	270kg | *108 (22)*	-	-	- *(B2)*	-

VERKOPER OPMERKINGS: Inentings / Injections: Bovirshield gold, Lumpyvax, Supavax
Toetse / Tests: Vrugbaarheid, TB,BM,Trich, Vibrio
Kommentaar / Comments: Testis 35cm Poenskop. Kom uit 'n baie vrugbare lyn met 'n melkwaarde van 102 en 'n kalfgroeiwaarde van 124.

LOT 26 (M)

AM 220087 *P*

Kuddeboek	SP
Geb. dtm	2022-11-28
Oud.	2j 6m
Inteling	8%
DNS	U17374U152

Ouerskap	Vaar	Moer
DNS		
Genomies		

- **AM 090025** SC — Spn Mat. 120
  - **HBH 060976** P — Spn Mat. 120
    - **CR 010028** P
    - **HBH 020664** — Oud. 12j | Gem. SI 104 | Kalwers 8 | Gespeen 5
  - **AM 070002** PP — Oud. 18j | OEK 32m | TKP 414d | Kalwers 11 | Gespeen 7 | Spn. Mat. 108 | Gem. SI 99 | Spn. Mat. 108
    - **HWP 990250**
    - **AM 030007** P — Oud. 11j | Gem. SI 100 | Kalwers 9 | Gespeen 7
- **W 140072** SC — Oud. 10j | OEK 33m | TKP 381d | Kalwers 6 | Gespeen 6 | Spn. Mat. 91 | Gem. SI 98 | KKG - | KKS 47.4 | Kalwings: 17-09, 18-10, 19-11, 20-11, 21-11, 22-11
  - **W 070047** P — Spn Mat. 76
    - **H 030073**
    - **W 960071** — Oud. 18j | Gem. SI 103 | Kalwers 14 | Gespeen 10
  - **W 040015** P — Oud. 13j | OEK 33m | TKP 382d | Kalwers 10 | Gespeen 9 | Spn. Mat. 86 | Gem. SI 98 | Spn. Mat. 86
    - **JM 960055**
    - **W 002015** — Oud. 10j | Gem. SI 102 | Kalwers 7 | Gespeen 2

ALPHA OMEGA TULI STUD PTY LTD
Burgersdorp, Eastern Cape
0834487870
alfaenomegastoet@gmail.com

POSBUS 78,,BURGERSDORP, 9744

KOEIWAARDE	90
109	Kalfgemak Waarde
85	Kalfgroei Waarde
105	Melk Waarde
106	Onderhoudswaarde
88	Vrugbaarheidswaarde
GROEI WAARDE	98
KARKAS WAARDE	90
PRODUKSIE WAARDE	90

LOGIX GENETICS | GENETICA — EBV Analise 2025-05-10

Kalf en Moeder				Vrugbaarheid			
Geb. Dir.	Geb. Mat.	Spn. Dir.	Spn. Mat.	Skr. Omtr.	Vers Vrugb.	Koei Vrugb.	Lanklew.
109	98	85	105	107	95	87	96
77%	*58%*	*71%*	*58%*	*45%*	*48%*	*25%*	*55%*

Na-Speen Groei			Raam			Karkas		
Na-Speen	GDT	VOV	Volw. Gewig	Hoogte	Lengte	OSO	Vet	Mar
81	96	-	94	104	97	83	103	88
58%	*39%*		*30%*	*45%*	*43%*	*20%*	*8%*	*9%*

Miostatien	
Q204X	Nie Getoets
NT821	Nie Getoets
F94L	Nie Getoets

Geb. Gewig	205D Gewig	365D Gewig	540D Gewig	GDT Indeks	VOV Indeks	Skrotum	LH
32kg	169kg | *101 (4)*	-	252kg | *99 (22)*	-	-	- *(B2)*	-

VERKOPER OPMERKINGS: Inentings / Injections: Bovishield gold, Lumpyvax, Supavax
Toetse / Tests: Vrugbaarheid, TB,BM,Trich, Vibrio
Kommentaar / Comments: Testis 35cm Poenskop

© Saamgestel deur die Suid-Afrikaanse Stamboek en Diereverbeteringsvereniging.
Alle Stamboom- en Prestasiedata soos aangeteken op LOGIX op 15 Mei 2025

LOT 27 (M)

AM 220187 *P*

Kuddeboek	SP
Geb. dtm	2022-11-22
Oud.	2j 6m
Inteling	4%
DNS	U22252U016

AM 130144 P
Spn Mat. 93

Ouerskap	Vaar	Moer
DNS	✔	
Genomies		

AM 190183 P
Oud. 5j | OEK 36m | TKP 376d
Kalwers 2 | Gespeen 2 | Spn. Mat. 92
Gem. SI 101 | KKG - | KKS -

Kalwings: 22-11, 23-12

H 050089 P
Spn Mat. 96

- **H 990022**
- **H 980036**
  Oud. 13j | Gem. SI 120
  Kalwers 10 | Gespeen 7

AM 060010 PP
Oud. 14j | OEK 27m | TKP 369d
Kalwers 11 | Gespeen 7 | Spn. Mat. 79
Gem. SI 95 | Spn. Mat. 79

- **H 030073**
- **AM 030006**
  Oud. 16j | Gem. SI 105
  Kalwers 11 | Gespeen 6

GA 150013 P
Spn Mat. 105

- **AM 080051**
- **GA 100065**
  Oud. 5j | Gem. SI 110
  Kalwers 4 | Gespeen 3

AM 130218 P
Oud. 11j | OEK 39m | TKP 414d
Kalwers 7 | Gespeen 5 | Spn. Mat. 90
Gem. SI 96 | Spn. Mat. 90

- **W 090002** P
- **H 020052** P
  Oud. 20j | Gem. SI 106
  Kalwers 16 | Gespeen 10

ALPHA OMEGA TULI STUD PTY LTD
Burgersdorp, Eastern Cape
0834487870
alfaenomegastoet@gmail.com

POSBUS 78,,BURGERSDORP, 9744

KOEIWAARDE	90
101	Kalfgemak Waarde
92	Kalfgroei Waarde
92	Melk Waarde
104	Onderhoudswaarde
97	Vrugbaarheidswaarde
GROEI WAARDE	85
KARKAS WAARDE	87
PRODUKSIE WAARDE	87

LOGIX GENETICS | GENETIKA
EBV Analise 2025-05-10

Kalf en Moeder				Vrugbaarheid			
Geb. Dir.	Geb. Mat.	Spn. Dir.	Spn. Mat.	Skr. Omtr.	Vers Vrugb.	Koei Vrugb.	Lanklew.
100	102	92	92	69	83	104	95
77%	53%	74%	54%	41%	46%	26%	50%

Na-Speen Groei			Raam			Karkas		
Na-Speen	GDT	VOV	Volw. Gewig	Hoogte	Lengte	OSO	Vet	Mar
86	85	-	96	87	92	87	86	99
60%	37%		33%	42%	40%	32%	29%	28%

Miostatien	
Q204X	Nie Getoets
NT821	Nie Getoets
F94L	Nie Getoets

Geb. Gewig	205D Gewig	365D Gewig	540D Gewig	GDT Indeks	VOV Indeks	Skrotum	LH
30kg	193kg | *100 (29)*	-	259kg | *95 (25)*	-	-	*- (B2)*	-

VERKOPER OPMERKINGS: Inentings / Injections: Bovishield gold, Lumpyvax, Supavax
Toetse / Tests: Vrugbaarheid, TB,BM,Trich, Vibrio
Kommentaar / Comments: Testis 35cm Poenskop

LOT 28 (M)

AM 210155 *P*

Kuddeboek	SP
Geb. dtm	2021-10-24
Oud.	3j 7m
Inteling	5%

AM 130144 P
Spn Mat. 93

Ouerskap	Vaar	Moer
DNS		
Genomies		

AM 150192 P
Oud. 9j | OEK 33m | TKP 379d
Kalwers 7 | Gespeen 6 | Spn. Mat. 74
Gem. SI 97 | KKG - | KKS 46.6

Kalwings: 18-09, 19-10, 20-11, 21-10, 23-01, 23-12, 24-12

H 050089 P
Spn Mat. 96

- **H 990022**
- **H 980036**
  Oud. 13j | Gem. SI 120
  Kalwers 10 | Gespeen 7

AM 060010 PP
Oud. 14j | OEK 27m | TKP 369d
Kalwers 11 | Gespeen 7 | Spn. Mat. 79
Gem. SI 95 | Spn. Mat. 79

- **H 030073**
- **AM 030006**
  Oud. 16j | Gem. SI 105
  Kalwers 11 | Gespeen 6

T 100032 P
Spn Mat. 89

- **T 040022**
- **WE 990156**
  Oud. 15j | Gem. SI 105
  Kalwers 10 | Gespeen 10

AM 110094 P
Oud. 6j | OEK 36m | TKP 376d
Kalwers 7 | Gespeen 3 | Spn. Mat. 82
Gem. SI 98 | Spn. Mat. 82

- **HBH 060976** P
- **AM 050001** P
  Oud. 11j | Gem. SI 94
  Kalwers 9 | Gespeen 8

ALPHA OMEGA TULI STUD PTY LTD
Burgersdorp, Eastern Cape
0834487870
alfaenomegastoet@gmail.com

POSBUS 78,,BURGERSDORP, 9744

KOEIWAARDE	94
105	Kalfgemak Waarde
95	Kalfgroei Waarde
80	Melk Waarde
106	Onderhoudswaarde
103	Vrugbaarheidswaarde
GROEI WAARDE	86
KARKAS WAARDE	90
PRODUKSIE WAARDE	92

LOGIX GENETICS | GENETIKA
EBV Analise 2025-05-10

Kalf en Moeder				Vrugbaarheid			
Geb. Dir.	Geb. Mat.	Spn. Dir.	Spn. Mat.	Skr. Omtr.	Vers Vrugb.	Koei Vrugb.	Lanklew.
102	120	95	80	78	95	106	103
77%	58%	75%	58%	43%	47%	28%	53%

Na-Speen Groei			Raam			Karkas		
Na-Speen	GDT	VOV	Volw. Gewig	Hoogte	Lengte	OSO	Vet	Mar
82	92	-	94	97	99	83	96	97
58%	39%		40%	44%	42%	32%	28%	28%

Miostatien	
Q204X	Nie Getoets
NT821	Nie Getoets
F94L	Nie Getoets

Geb. Gewig	205D Gewig	365D Gewig	540D Gewig	GDT Indeks	VOV Indeks	Skrotum	LH
26kg	161kg | *106 (22)*	-	217kg | *95 (30)*	-	-	*- (B2)*	-

VERKOPER OPMERKINGS: Inentings / Injections: Bovishield gold, Lumpyvax, Supavax
Toetse / Tests: Vrugbaarheid, TB,BM,Trich, Vibrio
Kommentaar / Comments: Testis 38cm Poenskop

© Saamgestel deur die Suid-Afrikaanse Stamboek en Diereverbeteringsvereniging.
Alle Stamboom- en Prestasiedata soos aangeteken op LOGIX op 15 Mei 2025

LOT 29 (M)

AM 210234 *P*

Kuddeboek	SP
Geb. dtm	2021-11-17
Oud.	3j 6m
Inteling	4%

Ouerskap	Vaar	Moer
DNS		
Genomies		

- **AM 150071** P — Spn Mat. 106
  - **SW 100022** — Spn Mat. 101
    - **SW 060039** P
    - **SW 070073** P — Oud. 3j | Gem. SI 100 | Kalwers 1 | Gespeen 1
  - **AM 110084** P — Oud. 13j | OEK 35m | TKP 409d | Kalwers 9 | Gespeen 8 | Spn. Mat. 111 | Gem. SI 102 | Spn. Mat. 111
    - **AVR 060051** PP
    - **AM 030006** — Oud. 16j | Gem. SI 105 | Kalwers 11 | Gespeen 6
- **V 100062** P — Oud. 14j | OEK 36m | TKP 405d | Kalwers 11 | Gespeen 6 | Spn. Mat. 101 | Gem. SI 109 | KKG - | KKS 48.3 | Kalwings: 13-10, 14-11, 15-12, 17-01, 17-12, 18-11, 19-12, 20-11, 21-11, 23-05, 24-10
  - **R 040007** P — Spn Mat. 106
    - **R 010014**
    - **R 970052** — Oud. 12j | Gem. SI 108 | Kalwers 10 | Gespeen 10
  - **V 050086** — Oud. 9j | OEK 30m | TKP 408d | Kalwers 7 | Gespeen 4 | Spn. Mat. 89 | Gem. SI 102 | Spn. Mat. 89
    - **DK 952394**
    - **V 000024** — Oud. 10j | Gem. SI 104 | Kalwers 8 | Gespeen 6

ALPHA OMEGA TULI STUD PTY LTD
Burgersdorp, Eastern Cape
0834487870
alfaenomegastoet@gmail.com
POSBUS 78,,BURGERSDORP, 9744

KOEIWAARDE	96
89	Kalfgemak Waarde
99	Kalfgroei Waarde
105	Melk Waarde
93	Onderhoudswaarde
107	Vrugbaarheidswaarde
GROEI WAARDE	112
KARKAS WAARDE	-
PRODUKSIE WAARDE	98

LOGIX GENETICS | GENETICA — EBV Analise 2025-05-10

Kalf en Moeder				Vrugbaarheid			
Geb. Dir.	Geb. Mat.	Spn. Dir.	Spn. Mat.	Skr. Omtr.	Vers Vrugb.	Koei Vrugb.	Lanklew.
90	92	99	105	101	117	101	99
77%	56%	75%	56%	34%	47%	25%	53%

Na-Speen Groei			Raam			Karkas		
Na-Speen	GDT	VOV	Volw. Gewig	Hoogte	Lengte	OSO	Vet	Mar
97	99	-	107	117	107	-	-	-
57%	25%		25%	34%	32%			

Miostatien	
Q204X	Nie Getoets
NT821	Nie Getoets
F94L	Nie Getoets

Geb. Gewig	205D Gewig	365D Gewig	540D Gewig	GDT Indeks	VOV Indeks	Skrotum	LH
33kg	157kg | *96 (42)*	-	258kg | *103 (44)*	-	-	*- (B2)*	-

VERKOPER OPMERKINGS: Inentings / Injections: Bovishield gold, Lumpyvax, Supavax
Toetse / Tests: Vrugbaarheid, TB,BM,Trich, Vibrio
Kommentaar / Comments: Testis 40cm Poenskop

LOT 30 (M)

AM 220205 *P*

Kuddeboek	SP
Geb. dtm	2022-12-16
Oud.	2j 5m
Inteling	6%
DNS	U22252U007

Ouerskap	Vaar	Moer
DNS	✔	
Genomies		

- **TT 120B03** P — Spn Mat. 130
  - **XY 090051** P — Spn Mat. 121
    - **ASE 010040**
    - **ADM 050054** — Oud. 5j | Gem. SI 102 | Kalwers 3 | Gespeen 3
  - **XY 090084** P — Oud. 7j | OEK 31m | TKP 387d | Kalwers 5 | Gespeen 4 | Spn. Mat. 99 | Gem. SI 99 | Spn. Mat. 99
    - **HBH 061018** P
    - **I 980004** — Oud. 15j | Gem. SI 105 | Kalwers 11 | Gespeen 6
- **AM 180167** P — Oud. 6j | OEK 36m | TKP 543d | Kalwers 3 | Gespeen 1 | Spn. Mat. 112 | Gem. SI 128 | KKG - | KKS - | Kalwings: 21-10, 22-12, 24-10
  - **AM 110102** P — Spn Mat. 105
    - **H 050089** P
    - **HBH 061029** PP — Oud. 10j | Gem. SI 111 | Kalwers 7 | Gespeen 6
  - **AM 150064** P — Oud. 9j | OEK 25m | TKP 416d | Kalwers 7 | Gespeen 6 | Spn. Mat. 101 | Gem. SI 109 | Spn. Mat. 101
    - **AM 110061** SC
    - **AM 120140** P — Oud. 12j | Gem. SI 107 | Kalwers 9 | Gespeen 9

ALPHA OMEGA TULI STUD PTY LTD
Burgersdorp, Eastern Cape
0834487870
alfaenomegastoet@gmail.com
POSBUS 78,,BURGERSDORP, 9744

KOEIWAARDE	105
74	Kalfgemak Waarde
123	Kalfgroei Waarde
119	Melk Waarde
98	Onderhoudswaarde
84	Vrugbaarheidswaarde
GROEI WAARDE	115
KARKAS WAARDE	119
PRODUKSIE WAARDE	107

LOGIX GENETICS | GENETICA — EBV Analise 2025-05-10

Kalf en Moeder				Vrugbaarheid			
Geb. Dir.	Geb. Mat.	Spn. Dir.	Spn. Mat.	Skr. Omtr.	Vers Vrugb.	Koei Vrugb.	Lanklew.
69	112	123	119	129	92	83	94
77%	54%	74%	52%	39%	46%	23%	51%

Na-Speen Groei			Raam			Karkas		
Na-Speen	GDT	VOV	Volw. Gewig	Hoogte	Lengte	OSO	Vet	Mar
117	118	-	102	112	119	121	115	106
58%	34%		26%	39%	38%	29%	22%	22%

Miostatien	
Q204X	Nie Getoets
NT821	Nie Getoets
F94L	Nie Getoets

Geb. Gewig	205D Gewig	365D Gewig	540D Gewig	GDT Indeks	VOV Indeks	Skrotum	LH
36kg	244kg | *128 (29)*	-	343kg | *121 (25)*	-	-	*- (B2)*	-

VERKOPER OPMERKINGS: Inentings / Injections: Bovishield gold, Lumpyvax, Supavax
Toetse / Tests: Vrugbaarheid, TB,BM,Trich, Vibrio
Kommentaar / Comments: Testis 41cm Poenskop

© Saamgestel deur die Suid-Afrikaanse Stamboek en Diereverbeteringsvereniging.
Alle Stamboom- en Prestasiedata soos aangeteken op LOGIX op 15 Mei 2025

LOT 31 (F)

AM 220171 *P*

Kuddeboek	SP
Geb. dtm	2022-11-13
Oud.	2j 6m
Inteling	4%
DNS	U22320U024

Ouerskap	Vaar	Moer
DNS	✔	
Genomies		

AM 090025 SC
Spn Mat. 120

- **HBH 060976** P (Spn Mat. 120)
  - **CR 010028** P
  - **HBH 020664** Oud. 12j | Gem. SI 104 | Kalwers 8 | Gespeen 5
- **AM 070002** PP Oud. 18j | OEK 32m | TKP 414d | Kalwers 11 | Gespeen 7 | Spn. Mat. 108 | Gem. SI 99 | Spn. Mat. 108
  - **HWP 990250**
  - **AM 030007** P Oud. 11j | Gem. SI 100 | Kalwers 9 | Gespeen 7

ASE 090002 P
Oud. 15j | OEK 35m | TKP 371d | Kalwers 11 | Gespeen 11 | Spn. Mat. 104 | Gem. SI 100 | KKG 6.56 | KKS 45

Kalwings: 12-09, 13-10, 14-10, 15-10, 16-11, 17-11, 18-11, 19-10, 20-10, 21-12, 22-11

- **AVR 060051** PP (Spn Mat. 101)
  - **CR 030052**
  - **CR 010023** Oud. 12j | Gem. SI 101 | Kalwers 10 | Gespeen 8
- **ASE 060129** Oud. 7j | OEK - | TKP 366d | Kalwers 5 | Gespeen 5 | Spn. Mat. 121 | Gem. SI 102 | Spn. Mat. 121
  - **PT 990012**

ALPHA OMEGA TULI STUD PTY LTD
Burgersdorp, Eastern Cape
0834487870
alfaenomegastoet@gmail.com
POSBUS 78,,BURGERSDORP, 9744

KOEIWAARDE	112
122	Kalfgemak Waarde
82	Kalfgroei Waarde
113	Melk Waarde
118	Onderhoudswaarde
100	Vrugbaarheidswaarde
GROEI WAARDE	100
KARKAS WAARDE	91
PRODUKSIE WAARDE	111

LOGIX GENETICS | GENETICA — EBV Analise 2025-05-10

Kalf en Moeder				Vrugbaarheid			
Geb. Dir.	Geb. Mat.	Spn. Dir.	Spn. Mat.	Skr. Omtr.	Vers Vrugb.	Koei Vrugb.	Lanklew.
120	107	82	113	103	110	95	105
78%	*60%*	*75%*	*60%*	*47%*	*49%*	*26%*	*56%*

Na-Speen Groei			Raam			Karkas		
Na-Speen	GDT	VOV	Volw. Gewig	Hoogte	Lengte	OSO	Vet	Mar
86	96	-	82	94	93	85	100	91
62%	*41%*		*34%*	*47%*	*45%*	*25%*	*18%*	*19%*

Miostatien	
Q204X	Nie Getoets
NT821	Nie Getoets
F94L	Nie Getoets

Geb. Gewig	205D Gewig	365D Gewig	540D Gewig	GDT Indeks	VOV Indeks	Skrotum	LH
27kg	153kg | *89 (38)*	-	220kg | *98 (39)*	-	-	- *(B2)*	-

VERKOPER OPMERKINGS: Inentings / Injections: Bovishield gold, Lumpyvax, Supavax Toetse / Tests: TB, BM, dragtigheid
Kommentaar / Comments: Poenskop. 4 mde dragtig van AM210208(Pirate) of HBH220082. Pa en ma is 16 jaar oud, steeds in die kudde. Ouma 19jr oud en in embrioprogram. Koeiwaarde 112

LOT 32 (F)

AM 220156 *P*

Kuddeboek	SP
Geb. dtm	2022-10-31
Oud.	2j 7m
Inteling	9%
DNS	U22320U014

Ouerskap	Vaar	Moer
DNS	✔	
Genomies		

AM 130144 P
Spn Mat. 93

- **H 050089** P (Spn Mat. 96)
  - **H 990022**
  - **H 980036** Oud. 13j | Gem. SI 120 | Kalwers 10 | Gespeen 7
- **AM 060010** PP Oud. 14j | OEK 27m | TKP 369d | Kalwers 11 | Gespeen 7 | Spn. Mat. 79 | Gem. SI 95 | Spn. Mat. 79
  - **H 030073**
  - **AM 030006** Oud. 16j | Gem. SI 105 | Kalwers 11 | Gespeen 6

AM 120069 P
Oud. 12j | OEK 36m | TKP 393d | Kalwers 9 | Gespeen 8 | Spn. Mat. 94 | Gem. SI 95 | KKG - | KKS 46.4

Kalwings: 15-09, 16-09, 17-10, 18-10, 19-09, 20-09, 21-09, 22-10, 24-04

- **AM 090014** P (Spn Mat. 98)
  - **H 030073**
  - **AJR 940010** Oud. 18j | Gem. SI 106 | Kalwers 14 | Gespeen 13
- **AM 090085** P Oud. 9j | OEK 34m | TKP 382d | Kalwers 7 | Gespeen 5 | Spn. Mat. 120 | Gem. SI 107 | Spn. Mat. 120
  - **V 060095** P
  - **W 020063** Oud. 8j | Gem. SI 98 | Kalwers 5 | Gespeen 5

ALPHA OMEGA TULI STUD PTY LTD
Burgersdorp, Eastern Cape
0834487870
alfaenomegastoet@gmail.com
POSBUS 78,,BURGERSDORP, 9744

KOEIWAARDE	96
99	Kalfgemak Waarde
92	Kalfgroei Waarde
92	Melk Waarde
109	Onderhoudswaarde
104	Vrugbaarheidswaarde
GROEI WAARDE	100
KARKAS WAARDE	92
PRODUKSIE WAARDE	96

LOGIX GENETICS | GENETICA — EBV Analise 2025-05-10

Kalf en Moeder				Vrugbaarheid			
Geb. Dir.	Geb. Mat.	Spn. Dir.	Spn. Mat.	Skr. Omtr.	Vers Vrugb.	Koei Vrugb.	Lanklew.
98	107	92	92	79	91	109	102
77%	*59%*	*63%*	*59%*	*42%*	*49%*	*28%*	*54%*

Na-Speen Groei			Raam			Karkas		
Na-Speen	GDT	VOV	Volw. Gewig	Hoogte	Lengte	OSO	Vet	Mar
84	91	-	91	92	98	89	84	95
53%	*37%*		*39%*	*42%*	*41%*	*31%*	*25%*	*24%*

Miostatien	
Q204X	Nie Getoets
NT821	Nie Getoets
F94L	Nie Getoets

Geb. Gewig	205D Gewig	365D Gewig	540D Gewig	GDT Indeks	VOV Indeks	Skrotum	LH
27kg	170kg | *100 (1)*	-	206kg | *91 (39)*	-	-	- *(B2)*	-

VERKOPER OPMERKINGS: Inentings / Injections: Bovishield gold, Lumpyvax, Supavax
Toetse / Tests: TB, BM, dragtigheid
Kommentaar / Comments: Poenskop. 3 Maande dragtig van AM210208(Pirate) of HBH220083 Hierdie is 'n pragtige Prof dogter uit een van ons beste koeie. Sy het diepte en breedte. Moet haar nie mis nie.

© Saamgestel deur die Suid-Afrikaanse Stamboek en Diereverbeteringsvereniging.
Alle Stamboom- en Prestasiedata soos aangeteken op LOGIX op 15 Mei 2025

LOT 33 (F)

AM 220188 *P*

Kuddeboek	SP
Geb. dtm	2022-11-23
Oud.	2j 6m
Inteling	18%
DNS	U22312U006

Ouerskap	Vaar	Moer
DNS	✔	
Genomies		

- AM 130144 P (Spn Mat. 93)
  - H 050089 P (Spn Mat. 96)
    - H 990022
    - H 980036 — Oud. 13j | Gem. SI 120 | Kalwers 10 | Gespeen 7
  - AM 060010 PP — Oud. 14j | OEK 27m | TKP 369d | Kalwers 11 | Gespeen 7 | Spn. Mat. 79 | Gem. SI 95 | Spn. Mat. 79
    - H 030073
    - AM 030006 — Oud. 16j | Gem. SI 105 | Kalwers 11 | Gespeen 6
- AM 190122 P — Oud. 5j | OEK 37m | TKP - | Kalwers 1 | Gespeen 1 | Spn. Mat. 102 | Gem. SI 105 | KKG - | KKS - | Kalwings: 22-11
  - AM 150071 P (Spn Mat. 106)
    - SW 100022
    - AM 110084 P — Oud. 13j | Gem. SI 102 | Kalwers 9 | Gespeen 8
  - AM 150122 P — Oud. 9j | OEK 35m | TKP 402d | Kalwers 6 | Gespeen 5 | Spn. Mat. 94 | Gem. SI 104 | Spn. Mat. 94
    - H 050089 P
    - AM 060010 PP — Oud. 14j | Gem. SI 95 | Kalwers 11 | Gespeen 7

ALPHA OMEGA TULI STUD PTY LTD
Burgersdorp, Eastern Cape
0834487870
alfaenomegastoet@gmail.com
POSBUS 78,,BURGERSDORP, 9744

KOEIWAARDE	92
97	Kalfgemak Waarde
93	Kalfgroei Waarde
96	Melk Waarde
102	Onderhoudswaarde
102	Vrugbaarheidswaarde
GROEI WAARDE	84
KARKAS WAARDE	82
PRODUKSIE WAARDE	90

LOGIX GENETICS | GENETICA — EBV Analise 2025-05-10

Kalf en Moeder				Vrugbaarheid			
Geb. Dir.	Geb. Mat.	Spn. Dir.	Spn. Mat.	Skr. Omtr.	Vers Vrugb.	Koei Vrugb.	Lanklew.
97	101	93	96	64	93	106	97
76%	52%	74%	52%	40%	45%	21%	49%

Na-Speen Groei			Raam			Karkas		
Na-Speen	GDT	VOV	Volw. Gewig	Hoogte	Lengte	OSO	Vet	Mar
85	82	-	98	84	90	83	84	98
58%	32%		26%	40%	38%	26%	18%	16%

Miostatien	
Q204X	Nie Getoets
NT821	Nie Getoets
F94L	Nie Getoets

Geb. Gewig	205D Gewig	365D Gewig	540D Gewig	GDT Indeks	VOV Indeks	Skrotum	LH
29kg	179kg | *105 (38)*	-	215kg | *95 (39)*	-	-	- *(B2)*	-

VERKOPER OPMERKINGS: Inentings / Injections: Bovishield gold, Lumpyvax, Supavax
Toetse / Tests: TB, BM, dragtigheid
Kommentaar / Comments: Poenskop. 4 mde dragtig van AM210208(Pirate) of HBH220084. Nog 'n Prof dogter uit 'n Midnight moeder. Sy is pragtig en gaan verseker vleis teel.

LOT 34 (F)

AM 220194 *P*

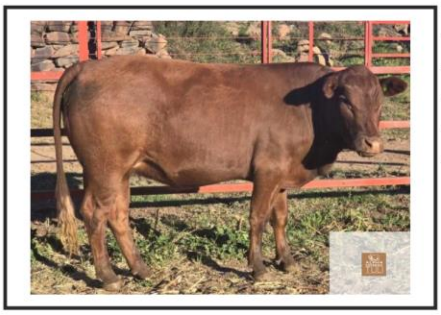

Kuddeboek	SP
Geb. dtm	2022-12-04
Oud.	2j 6m
Inteling	6%
DNS	U22320U026

Ouerskap	Vaar	Moer
DNS	✔	
Genomies		

- AM 150071 P (Spn Mat. 106)
  - SW 100022 (Spn Mat. 101)
    - SW 060039 P
    - SW 070073 P — Oud. 3j | Gem. SI 100 | Kalwers 1 | Gespeen 1
  - AM 110084 P — Oud. 13j | OEK 35m | TKP 409d | Kalwers 9 | Gespeen 8 | Spn. Mat. 111 | Gem. SI 102 | Spn. Mat. 111
    - AVR 060051 PP
    - AM 030006 — Oud. 16j | Gem. SI 105 | Kalwers 11 | Gespeen 6
- AM 160130 P — Oud. 8j | OEK 35m | TKP 396d | Kalwers 5 | Gespeen 3 | Spn. Mat. 68 | Gem. SI 96 | KKG - | KKS 55.9 | Kalwings: 19-09, 20-09, 21-10, 22-12, 24-01
  - XY 120065 P (Spn Mat. 48)
    - V 070123 P
    - XY 090008 P — Oud. 16j | Gem. SI 98 | Kalwers 12 | Gespeen 12
  - ASE 120003 P — Oud. 7j | OEK 36m | TKP 416d | Kalwers 3 | Gespeen 3 | Spn. Mat. 81 | Gem. SI 98 | Spn. Mat. 81
    - XY 090035 P
    - ASE 090024 P — Oud. 8j | Gem. SI 101 | Kalwers 3 | Gespeen 1

ALPHA OMEGA TULI STUD PTY LTD
Burgersdorp, Eastern Cape
0834487870
alfaenomegastoet@gmail.com
POSBUS 78,,BURGERSDORP, 9744

KOEIWAARDE	98
104	Kalfgemak Waarde
88	Kalfgroei Waarde
87	Melk Waarde
121	Onderhoudswaarde
104	Vrugbaarheidswaarde
GROEI WAARDE	88
KARKAS WAARDE	-
PRODUKSIE WAARDE	96

LOGIX GENETICS | GENETICA — EBV Analise 2025-05-10

Kalf en Moeder				Vrugbaarheid			
Geb. Dir.	Geb. Mat.	Spn. Dir.	Spn. Mat.	Skr. Omtr.	Vers Vrugb.	Koei Vrugb.	Lanklew.
105	96	88	87	98	117	97	97
77%	53%	74%	53%	34%	45%	23%	50%

Na-Speen Groei			Raam			Karkas		
Na-Speen	GDT	VOV	Volw. Gewig	Hoogte	Lengte	OSO	Vet	Mar
81	85	-	79	96	91	-	-	-
58%	23%		26%	34%	32%			

Miostatien	
Q204X	Nie Getoets
NT821	Nie Getoets
F94L	Nie Getoets

Geb. Gewig	205D Gewig	365D Gewig	540D Gewig	GDT Indeks	VOV Indeks	Skrotum	LH
33kg	174kg | *99 (38)*	-	203kg | *86 (39)*	-	-	- *(B2)*	-

VERKOPER OPMERKINGS: Inentings / Injections: Bovishield gold, Lumpyvax, Supavax
Toetse / Tests: : TB, BM, dragtigheid
Kommentaar / Comments: Poenskop. 4 Maande dragtig van AM210208(Pirate) of HBH220085. 'n Baie mooi Midnight dogter.

© Saamgestel deur die Suid-Afrikaanse Stamboek en Diereverbeteringsvereniging.
Alle Stamboom- en Prestasiedata soos aangeteken op LOGIX op 15 Mei 2025

LOT 35 (F)

AM 230034 P

Kuddeboek	SP
Geb. dtm	2023-05-05
Oud.	2j 1m
Inteling	8%
DNS	U22320U044

AM 090025 SC
Spn Mat. 120

Ouerskap	Vaar	Moer
DNS	✔	
Genomies		

AM 150064 P
Oud. 9j | OEK 25m | TKP 416d
Kalwers 7 | Gespeen 6 | Spn. Mat. 101
Gem. SI 109 | KKG - | KKS 55.3
Kalwings: 17-10, 18-11, 19-11, 20-10, 21-11, 23-05, 24-08

- **HBH 060976 P** (Spn Mat. 120)
  - **CR 010028 P**
  - **HBH 020664** Oud. 12j | Gem. SI 104 | Kalwers 8 | Gespeen 5
- **AM 070002 PP** Oud. 18j | OEK 32m | TKP 414d | Kalwers 11 | Gespeen 7 | Spn. Mat. 108 | Gem. SI 99 | Spn. Mat. 108
  - **HWP 990250**
  - **AM 030007 P** Oud. 11j | Gem. SI 100 | Kalwers 9 | Gespeen 7
- **AM 110061 SC** (Spn Mat. 67)
  - **T 040022**
  - **AM 050013 P** Oud. 15j | Gem. SI 110 | Kalwers 10 | Gespeen 8
- **AM 120140 P** Oud. 12j | OEK 35m | TKP 371d | Kalwers 9 | Gespeen 9 | Spn. Mat. 107 | Gem. SI 107 | Spn. Mat. 107
  - **AM 090014 P**
  - **V 080142 P** Oud. 11j | Gem. SI 103 | Kalwers 9 | Gespeen 9

ALPHA OMEGA TULI STUD PTY LTD
Burgersdorp, Eastern Cape
0834487870
alfaenomegastoet@gmail.com
POSBUS 78,,BURGERSDORP, 9744

KOEIWAARDE	125
110	Kalfgemak Waarde
105	Kalfgroei Waarde
109	Melk Waarde
113	Onderhoudswaarde
107	Vrugbaarheidswaarde
GROEI WAARDE	115
KARKAS WAARDE	114
PRODUKSIE WAARDE	126

LOGIX GENETICS GENOMICS — EBV Analise 2025-05-10

Kalf en Moeder				Vrugbaarheid			
Geb. Dir.	Geb. Mat.	Spn. Dir.	Spn. Mat.	Skr. Omtr.	Vers Vrugb.	Koei Vrugb.	Lanklew.
106	116	105	109	122	105	107	102
77%	58%	62%	57%	41%	48%	24%	54%

Na-Speen Groei			Raam			Karkas		
Na-Speen	GDT	VOV	Volw. Gewig	Hoogte	Lengte	OSO	Vet	Mar
97	115	-	87	111	115	102	-	90
52%	35%		36%	42%	40%	18%		6%

Miostatien	
Q204X	Nie Getoets
NT821	Nie Getoets
F94L	Nie Getoets

Geb. Gewig	205D Gewig	365D Gewig	540D Gewig	GDT Indeks	VOV Indeks	Skrotum	LH
29kg	179kg | *100 (1)*	-	213kg | *124 (12)*	-	-	*- (B2)*	-

VERKOPER OPMERKINGS: Inentings / Injections: Bovishield gold, Lumpyvax, Supavax
Toetse / Tests: : TB, BM, dragtigheid
Kommentaar / Comments: Poenskop. 4 Maande dragtig van AM210208(Pirate) of HBH220086. Hierdie vers se pa is 16 en ouma 19 jaar oud. Kyk haar ongelooflike syfers.

LOT 36 (F)

AM 220179 P

Kuddeboek	SP
Geb. dtm	2022-11-17
Oud.	2j 6m
Inteling	10%
DNS	U22320U019

AM 090025 SC
Spn Mat. 120

Ouerskap	Vaar	Moer
DNS	✔	
Genomies		

AM 140093 P
Oud. 10j | OEK 37m | TKP 365d
Kalwers 6 | Gespeen 6 | Spn. Mat. 55
Gem. SI 95 | KKG - | KKS 38.4
Kalwings: 17-11, 18-11, 19-12, 20-11, 21-10, 22-11

- **HBH 060976 P** (Spn Mat. 120)
  - **CR 010028 P**
  - **HBH 020664** Oud. 12j | Gem. SI 104 | Kalwers 8 | Gespeen 5
- **AM 070002 PP** Oud. 18j | OEK 32m | TKP 414d | Kalwers 11 | Gespeen 7 | Spn. Mat. 108 | Gem. SI 99 | Spn. Mat. 108
  - **HWP 990250**
  - **AM 030007 P** Oud. 11j | Gem. SI 100 | Kalwers 9 | Gespeen 7
- **CR 070038** (Spn Mat. 69)
  - **R 040037 SC**
  - **CR 030036** Oud. 13j | Gem. SI 105 | Kalwers 10 | Gespeen 9
- **AM 090059 P** Oud. 14j | OEK 35m | TKP 384d | Kalwers 9 | Gespeen 7 | Spn. Mat. 64 | Gem. SI 97 | Spn. Mat. 64
  - **H 030073**
  - **AM 050001 P** Oud. 11j | Gem. SI 94 | Kalwers 9 | Gespeen 8

ALPHA OMEGA TULI STUD PTY LTD
Burgersdorp, Eastern Cape
0834487870
alfaenomegastoet@gmail.com
POSBUS 78,,BURGERSDORP, 9744

KOEIWAARDE	93
87	Kalfgemak Waarde
100	Kalfgroei Waarde
90	Melk Waarde
100	Onderhoudswaarde
109	Vrugbaarheidswaarde
GROEI WAARDE	101
KARKAS WAARDE	87
PRODUKSIE WAARDE	94

LOGIX GENETICS GENOMICS — EBV Analise 2025-05-10

Kalf en Moeder				Vrugbaarheid			
Geb. Dir.	Geb. Mat.	Spn. Dir.	Spn. Mat.	Skr. Omtr.	Vers Vrugb.	Koei Vrugb.	Lanklew.
88	95	100	90	102	110	106	100
77%	58%	75%	58%	42%	49%	25%	55%

Na-Speen Groei			Raam			Karkas		
Na-Speen	GDT	VOV	Volw. Gewig	Hoogte	Lengte	OSO	Vet	Mar
97	92	-	100	95	90	83	-	-
58%	35%		30%	42%	40%	18%		

Miostatien	
Q204X	Nie Getoets
NT821	Nie Getoets
F94L	Nie Getoets

Geb. Gewig	205D Gewig	365D Gewig	540D Gewig	GDT Indeks	VOV Indeks	Skrotum	LH
38kg	166kg | *90 (38)*	-	206kg | *85 (39)*	-	-	*- (B2)*	-

VERKOPER OPMERKINGS: Inentings / Injections: Bovishield gold, Lumpyvax, Supavax
Toetse / Tests: TB, BM, dragtigheid
Kommentaar / Comments: Poenskop. 4Maande dragtig van AM210208(Pirate) of HBH220087.

© Saamgestel deur die Suid-Afrikaanse Stamboek en Diereverbeteringsvereniging.
Alle Stamboom- en Prestasiedata soos aangeteken op LOGIX op 15 Mei 2025

LOT 37 (F)

AM 220161 *P*

Kuddeboek	SP
Geb. dtm	2022-11-05
Oud.	2j 6m
Inteling	7%
DNS	U22320U020

Ouerskap	Vaar	Moer
DNS	✔	
Genomies		

- **AM 160062** P — Spn Mat. 88
  - **XY 090035** P — Spn Mat. 82
    - **ASE 010040**
    - **JM 000038** — Oud. 17j | Gem. SI 103 | Kalwers 10 | Gespeen 6
  - **AM 060034** PP — Oud. 18j | OEK 34m | TKP 408d | Kalwers 11 | Gespeen 6 | Spn. Mat. 107 | Gem. SI 109 | Spn. Mat. 107
    - **H 030073**
    - **AM 030003** P — Oud. 13j | Gem. SI 97 | Kalwers 10 | Gespeen 8
- **AM 070020** P — Oud. 17j | OEK 36m | TKP 404d | Kalwers 12 | Gespeen 11 | Spn. Mat. 56 | Gem. SI 95 | KKG - | KKS 36.7
  - **HBH 040874** — Spn Mat. 72
    - **BG 960053**
    - **HBH 990436** — Oud. 7j | Gem. SI 105 | Kalwers 5 | Gespeen 5
  - **CR 020042** P — Oud. 20j | OEK 26m | TKP 412d | Kalwers 14 | Gespeen 9 | Spn. Mat. 86 | Gem. SI 101 | Spn. Mat. 86
    - **AJR 960015**
    - **CR 980033** — Oud. 16j | Gem. SI 103 | Kalwers 13 | Gespeen 11

Kalwings: 10-09, 11-11, 12-10, 13-10, 14-11, 15-11, 16-11, 17-11, 18-11, 19-12, 20-11, 22-11

ALPHA OMEGA TULI STUD PTY LTD
Burgersdorp, Eastern Cape
0834487870
alfaenomegastoet@gmail.com
POSBUS 78,,BURGERSDORP, 9744

KOEIWAARDE	83
81	Kalfgemak Waarde
117	Kalfgroei Waarde
73	Melk Waarde
94	Onderhoudswaarde
89	Vrugbaarheidswaarde
GROEI WAARDE	89
KARKAS WAARDE	91
PRODUKSIE WAARDE	81

LOGIX GENETICS | GENETICA — EBV Analise 2025-05-10

Kalf en Moeder				Vrugbaarheid			
Geb. Dir.	Geb. Mat.	Spn. Dir.	Spn. Mat.	Skr. Omtr.	Vers Vrugb.	Koei Vrugb.	Lanklew.
81	101	117	73	98	89	91	101
76%	*55%*	*74%*	*54%*	*33%*	*41%*	*24%*	*51%*

Na-Speen Groei			Raam			Karkas		
Na-Speen	GDT	VOV	Volw. Gewig	Hoogte	Lengte	OSO	Vet	Mar
106	88	-	106	107	96	96	-	-
52%	*28%*		*27%*	*33%*	*32%*	*11%*		

Miostatien	
Q204X	Nie Getoets
NT821	Nie Getoets
F94L	Nie Getoets

Geb. Gewig	205D Gewig	365D Gewig	540D Gewig	GDT Indeks	VOV Indeks	Skrotum	LH
34kg	152kg | *83 (38)*	-	211kg | *90 (39)*	-	-	- *(B2)*	-

VERKOPER OPMERKINGS: Inentings / Injections: Bovishield gold, Lumpyvax, Supavax
Toetse / Tests: TB, BM, dragtigheid
Kommentaar / Comments: Poenskop. 3 Maande dragtig van AM210208(Pirate) of HBH220088. Kleiner raam vers uit die Langlyf bloedlyn.

LOT 38 (F)

AM 230021 *P*

Kuddeboek	SP
Geb. dtm	2023-04-17
Oud.	2j 1m
Inteling	6%
DNS	U22320U048

Ouerskap	Vaar	Moer
DNS	✔	
Genomies		

- **AM 180161** P — Spn Mat. 103
  - **H 050089** P — Spn Mat. 96
    - **H 990022**
    - **H 980036** — Oud. 13j | Gem. SI 120 | Kalwers 10 | Gespeen 7
  - **AM 110084** P — Oud. 13j | OEK 35m | TKP 409d | Kalwers 9 | Gespeen 8 | Spn. Mat. 111 | Gem. SI 102 | Spn. Mat. 111
    - **AVR 060051** PP
    - **AM 030006** — Oud. 16j | Gem. SI 105 | Kalwers 11 | Gespeen 6
- **DKH 140230** P — Oud. 10j | OEK 35m | TKP 399d | Kalwers 6 | Gespeen 5 | Spn. Mat. 84 | Gem. SI 97 | KKG - | KKS 47.1
  - **DKH 080006** — Spn Mat. 74
    - **HBH 050905**
    - **WF 050014** — Oud. 14j | Gem. SI 97 | Kalwers 13 | Gespeen 12
  - **DKH 090013** P — Oud. 8j | OEK 35m | TKP 412d | Kalwers 5 | Gespeen 4 | Spn. Mat. 101 | Gem. SI 110 | Spn. Mat. 101
    - **CR 010015** P
    - **H 060050** P — Oud. 8j | Gem. SI 101 | Kalwers 6 | Gespeen 6

Kalwings: 17-10, 18-11, 19-11, 20-11, 22-02, 23-04

ALPHA OMEGA TULI STUD PTY LTD
Burgersdorp, Eastern Cape
0834487870
alfaenomegastoet@gmail.com
POSBUS 78,,BURGERSDORP, 9744

KOEIWAARDE	111
116	Kalfgemak Waarde
93	Kalfgroei Waarde
93	Melk Waarde
114	Onderhoudswaarde
106	Vrugbaarheidswaarde
GROEI WAARDE	97
KARKAS WAARDE	90
PRODUKSIE WAARDE	109

LOGIX GENETICS | GENETICA — EBV Analise 2025-05-10

Kalf en Moeder				Vrugbaarheid			
Geb. Dir.	Geb. Mat.	Spn. Dir.	Spn. Mat.	Skr. Omtr.	Vers Vrugb.	Koei Vrugb.	Lanklew.
114	109	93	93	78	94	110	93
76%	*50%*	*58%*	*51%*	*30%*	*39%*	*24%*	*49%*

Na-Speen Groei			Raam			Karkas		
Na-Speen	GDT	VOV	Volw. Gewig	Hoogte	Lengte	OSO	Vet	Mar
93	92	-	86	85	94	102	-	-
50%	*26%*		*31%*	*30%*	*29%*	*13%*		

Miostatien	
Q204X	Nie Getoets
NT821	Nie Getoets
F94L	Nie Getoets

Geb. Gewig	205D Gewig	365D Gewig	540D Gewig	GDT Indeks	VOV Indeks	Skrotum	LH
28kg	185kg | *100 (1)*	-	189kg | *108 (12)*	-	-	- *(B2)*	-

VERKOPER OPMERKINGS: Inentings / Injections: Bovishield gold, Lumpyvax, Supavax
Toetse / Tests: TB, BM, dragtigheid
Kommentaar / Comments: Poenskop. 3 Maande dragtig van AM210208(Pirate) of HBH220089. Hierdie vers spog met 'n koeiwaarde van 111.

© Saamgestel deur die Suid-Afrikaanse Stamboek en Diereverbeteringsvereniging.
Alle Stamboom- en Prestasiedata soos aangeteken op LOGIX op 15 Mei 2025

LOT 40 (F)

AM 220132 *P*

Kuddeboek	SP
Geb. dtm	2022-10-24
Oud.	2j 7m
Inteling	5%
DNS	U22320U041

Ouerskap	Vaar	Moer
DNS	✔	
Genomies		

- **TT 120B03** P — Spn Mat. 130
  - **XY 090051** P — Spn Mat. 121
    - **ASE 010040**
    - **ADM 050054** — Oud. 5j | Gem. SI 102 | Kalwers 3 | Gespeen 3
  - **XY 090084** P — Oud. 7j | OEK 31m | TKP 387d | Kalwers 5 | Gespeen 4 | Spn. Mat. 99 | Gem. SI 99 | Spn. Mat. 99
    - **HBH 061018** P
    - **I 980004** — Oud. 15j | Gem. SI 105 | Kalwers 11 | Gespeen 6
- **AM 170134** P — Oud. 7j | OEK 36m | TKP 383d | Kalwers 4 | Gespeen 3 | Spn. Mat. 60 | Gem. SI 83 | KKG - | KKS - | Kalwings: 20-10, 21-10, 22-10, 23-12
  - **T 100032** P — Spn Mat. 89
    - **T 040022**
    - **WE 990156** — Oud. 15j | Gem. SI 105 | Kalwers 10 | Gespeen 10
  - **AM 130135** P — Oud. 7j | OEK 37m | TKP 352d | Kalwers 5 | Gespeen 4 | Spn. Mat. 62 | Gem. SI 85 | Spn. Mat. 62
    - **W 080067** P
    - **HBH 050893** — Oud. 12j | Gem. SI 100 | Kalwers 8 | Gespeen 3

ALPHA OMEGA TULI STUD PTY LTD
Burgersdorp, Eastern Cape
0834487870
alfaenomegastoet@gmail.com
POSBUS 78,,BURGERSDORP, 9744

KOEIWAARDE	95
115	Kalfgemak Waarde
80	Kalfgroei Waarde
93	Melk Waarde
121	Onderhoudswaarde
94	Vrugbaarheidswaarde
GROEI WAARDE	82
KARKAS WAARDE	79
PRODUKSIE WAARDE	92

LOGIX GENETICS | GENETIKA — EBV Analise 2025-05-10

Kalf en Moeder				Vrugbaarheid			
Geb. Dir.	Geb. Mat.	Spn. Dir.	Spn. Mat.	Skr. Omtr.	Vers Vrugb.	Koei Vrugb.	Lanklew.
112	117	80	93	103	106	89	92
76%	55%	74%	55%	43%	47%	24%	53%

Na-Speen Groei			Raam			Karkas		
Na-Speen	GDT	VOV	Volw. Gewig	Hoogte	Lengte	OSO	Vet	Mar
75	81	-	79	83	81	87	110	96
58%	37%		27%	44%	42%	29%	22%	22%

Miostatien	
Q204X	Nie Getoets
NT821	Nie Getoets
F94L	Nie Getoets

Geb. Gewig	205D Gewig	365D Gewig	540D Gewig	GDT Indeks	VOV Indeks	Skrotum	LH
25kg	157kg | *93 (38)*	-	214kg | *95 (39)*	-	-	*- (B2)*	-

VERKOPER OPMERKINGS: Inentings / Injections: Bovishield gold, Lumpyvax, Supavax
Toetse / Tests: TB, BM, dragtigheid
Kommentaar / Comments: Poenskop. 3 Maande dragtig van AM210208(Pirate) of HBH220093

LOT 41 (F)

AM 220207 *P*

Kuddeboek	SP
Geb. dtm	2022-12-26
Oud.	2j 5m
Inteling	6%
DNS	U22320U037

Ouerskap	Vaar	Moer
DNS	✔	
Genomies		

- **AM 140094** P — Spn Mat. 97
  - **V 090083** P — Spn Mat. 124
    - **AM 060006** PH
    - **V 050030** — Oud. 10j | Gem. SI 98 | Kalwers 8 | Gespeen 6
  - **AM 100041** P — Oud. 9j | OEK 39m | TKP 420d | Kalwers 6 | Gespeen 5 | Spn. Mat. 73 | Gem. SI 96 | Spn. Mat. 73
    - **AM 070050** SC
    - **V 070064** P — Oud. 6j | Gem. SI 101 | Kalwers 3 | Gespeen 3
- **GH 160012** P — Oud. 6j | OEK 37m | TKP 382d | Kalwers 4 | Gespeen 4 | Spn. Mat. 64 | Gem. SI 84 | KKG - | KKS 32.6 | Kalwings: 19-11, 20-10, 21-11, 22-12
  - **HBH 040858** — Spn Mat. 90
    - **BG 960053**
    - **HBH 980330** — Oud. 16j | Gem. SI 105 | Kalwers 13 | Gespeen 13
  - **GH 120049** P — Oud. 12j | OEK 34m | TKP 376d | Kalwers 9 | Gespeen 8 | Spn. Mat. 77 | Gem. SI 96 | Spn. Mat. 77
    - **HBH 061041** P
    - **GH 080008** — Oud. 9j | Gem. SI 97 | Kalwers 7 | Gespeen 7

ALPHA OMEGA TULI STUD PTY LTD
Burgersdorp, Eastern Cape
0834487870
alfaenomegastoet@gmail.com
POSBUS 78,,BURGERSDORP, 9744

KOEIWAARDE	79
86	Kalfgemak Waarde
98	Kalfgroei Waarde
80	Melk Waarde
97	Onderhoudswaarde
100	Vrugbaarheidswaarde
GROEI WAARDE	97
KARKAS WAARDE	93
PRODUKSIE WAARDE	80

LOGIX GENETICS | GENETIKA — EBV Analise 2025-05-10

Kalf en Moeder				Vrugbaarheid			
Geb. Dir.	Geb. Mat.	Spn. Dir.	Spn. Mat.	Skr. Omtr.	Vers Vrugb.	Koei Vrugb.	Lanklew.
85	104	98	80	98	97	101	100
77%	52%	60%	50%	30%	40%	22%	50%

Na-Speen Groei			Raam			Karkas		
Na-Speen	GDT	VOV	Volw. Gewig	Hoogte	Lengte	OSO	Vet	Mar
94	100	-	103	101	89	96	106	-
52%	26%		27%	30%	29%	15%	6%	

Miostatien	
Q204X	Nie Getoets
NT821	Nie Getoets
F94L	Nie Getoets

Geb. Gewig	205D Gewig	365D Gewig	540D Gewig	GDT Indeks	VOV Indeks	Skrotum	LH
32kg	187kg | *100 (1)*	-	278kg | *124 (39)*	-	-	*- (B2)*	-

VERKOPER OPMERKINGS: Inentings / Injections: Bovishield gold, Lumpyvax, Supavax
Toetse / Tests: TB, BM, dragtigheid
Kommentaar / Comments: Dragtig 4mde Bul AM190158 (U13340U021)

© Saamgestel deur die Suid-Afrikaanse Stamboek en Diereverbeteringsvereniging.
Alle Stamboom- en Prestasiedata soos aangeteken op LOGIX op 15 Mei 2025

LOT 43 (F)

AM 140046 *P*

Kuddeboek	SP
Geb. dtm	2014-09-27
Oud.	10j 8m
Inteling	8%
OEK	36m
Kalwers	7
Gespeen	5
Gem. SI	105
TKP	434d

V 100110 P
Spn Mat. 78

Ouerskap	Vaar	Moer
DNS		
Genomies		

AM 110111 P
Oud. 8j | OEK 35m | TKP 376d
Kalwers 4 | Gespeen 4 | Spn. Mat. 91
Gem. SI 98 | KKG - | KKS 48.1
Kalwings: 14-09, 15-10, 16-11, 17-10

- **AM 070077** P, Spn Mat. 80
  - **H 030073**
  - **W 980029**, Oud. 11j | Gem. SI 104, Kalwers 6 | Gespeen 3
- **V 980007**, Oud. 17j | OEK - | TKP 382d, Kalwers 15 | Gespeen 12 | Spn. Mat. 78, Gem. SI 100 | Spn. Mat. 78
  - **BG 890060**
  - **V 930045**, Oud. 9j | Gem. SI 106, Kalwers 7 | Gespeen 3
- **AVR 060051** PP, Spn Mat. 101
  - **CR 030052**
  - **CR 010023**, Oud. 12j | Gem. SI 101, Kalwers 10 | Gespeen 8
- **AM 060010** PP, Oud. 14j | OEK 27m | TKP 369d, Kalwers 11 | Gespeen 7 | Spn. Mat. 79, Gem. SI 95 | Spn. Mat. 79
  - **H 030073**
  - **AM 030006**, Oud. 16j | Gem. SI 105, Kalwers 11 | Gespeen 6

ALPHA OMEGA TULI OOS

Dordrecht, Eastern Cape
0849411395
gertschmidt@nokwi.co.za

H/A HUMANSRUS BOERDERY BK, POSBUS 287, KLEINFONTEIN, DORDRECHT, 5435

Laaste Kalf	
Kalf ID	AM 240114 (F)
Geb. datum	2024-10-31
Vaar ID	MULTIPLE SIRES

Kalwings: 17-09, 18-10, 19-10, 20-09, 21-09, 23-05, 24-10

Miostatien	
Q204X	Nie Getoets
NT821	Nie Getoets
F94L	Nie Getoets

KOEIWAARDE	116
95	Kalfgemak Waarde
112	Kalfgroei Waarde
88	Melk Waarde
124	Onderhoudswaarde
101	Vrugbaarheidswaarde
GROEI WAARDE	100
KARKAS WAARDE	-
PRODUKSIE WAARDE	115

LOGIX GENETICS | GENETICA — EBV Analise 2025-05-10

Kalf en Moeder				Vrugbaarheid			
Geb. Dir.	Geb. Mat.	Spn. Dir.	Spn. Mat.	Skr. Omtr.	Vers Vrugb.	Koei Vrugb.	Lanklew.
91	125	112	88	92	91	105	100
83%	79%	80%	80%	50%	59%	33%	61%

Na-Speen Groei			Raam			Karkas		
Na-Speen	GDT	VOV	Volw. Gewig	Hoogte	Lengte	OSO	Vet	Mar
95	101	-	76	85	89	-	-	-
62%	42%		45%	51%	49%			

Geb. Gewig	205D Gewig	365D Gewig	540D Gewig	GDT Indeks	VOV Indeks	Skrotum	LH
31kg	225kg | *108 (39)*	-	250kg | *90 (36)*	-	-	*- (B2)*	-

VERKOPER OPMERKINGS: Inentings / Injections: Bovishield gold, Lumpyvax, Supavax
Toetse / Tests: TB, BM, dragtigheid
Kommentaar / Comments: Dragtig 5mnde van AM170039 (USC027074)

LOT 44 (F)

AM 180167 *P*

Kuddeboek	SP
Geb. dtm	2018-11-01
Oud.	6j 7m
Inteling	5%
OEK	36m
Kalwers	3
Gespeen	1
Gem. SI	128
TKP	543d

AM 110102 P
Spn Mat. 105

Ouerskap	Vaar	Moer
DNS		
Genomies		

AM 150064 P
Oud. 9j | OEK 25m | TKP 416d
Kalwers 7 | Gespeen 6 | Spn. Mat. 101
Gem. SI 109 | KKG - | KKS 55.3
Kalwings: 17-10, 18-11, 19-11, 20-10, 21-11, 23-05, 24-08

- **H 050089** P, Spn Mat. 96
  - **H 990022**
  - **H 980036**, Oud. 13j | Gem. SI 120, Kalwers 10 | Gespeen 7
- **HBH 061029** PP, Oud. 10j | OEK 34m | TKP 389d, Kalwers 7 | Gespeen 6 | Spn. Mat. 124, Gem. SI 111 | Spn. Mat. 124
  - **BG 960053**
  - **HBH 980330**, Oud. 16j | Gem. SI 105, Kalwers 13 | Gespeen 13
- **AM 110061** SC, Spn Mat. 67
  - **T 040022**
  - **AM 050013** P, Oud. 15j | Gem. SI 110, Kalwers 10 | Gespeen 8
- **AM 120140** P, Oud. 12j | OEK 35m | TKP 371d, Kalwers 9 | Gespeen 9 | Spn. Mat. 107, Gem. SI 107 | Spn. Mat. 107
  - **AM 090014** P
  - **V 080142** P, Oud. 11j | Gem. SI 103, Kalwers 9 | Gespeen 9

ALPHA OMEGA TULI OOS

Dordrecht, Eastern Cape
0849411395
gertschmidt@nokwi.co.za

H/A HUMANSRUS BOERDERY BK, POSBUS 287, KLEINFONTEIN, DORDRECHT, 5435

Laaste Kalf	
Kalf ID	AM 240093 (M)
Geb. datum	2024-10-11
Vaar ID	MULTIPLE SIRES

Kalwings: 21-10, 22-12, 24-10

Miostatien	
Q204X	Nie Getoets
NT821	Nie Getoets
F94L	Nie Getoets

KOEIWAARDE	111
77	Kalfgemak Waarde
122	Kalfgroei Waarde
112	Melk Waarde
98	Onderhoudswaarde
100	Vrugbaarheidswaarde
GROEI WAARDE	113
KARKAS WAARDE	115
PRODUKSIE WAARDE	113

LOGIX GENETICS | GENETICA — EBV Analise 2025-05-10

Kalf en Moeder				Vrugbaarheid			
Geb. Dir.	Geb. Mat.	Spn. Dir.	Spn. Mat.	Skr. Omtr.	Vers Vrugb.	Koei Vrugb.	Lanklew.
76	109	122	112	114	90	105	99
80%	71%	76%	65%	31%	58%	34%	57%

Na-Speen Groei			Raam			Karkas		
Na-Speen	GDT	VOV	Volw. Gewig	Hoogte	Lengte	OSO	Vet	Mar
117	117	-	102	107	116	120	99	105
58%	28%		37%	32%	30%	18%	12%	11%

Geb. Gewig	205D Gewig	365D Gewig	540D Gewig	GDT Indeks	VOV Indeks	Skrotum	LH
32kg	226kg | *108 (73)*	251kg | *105 (88)*	-	-	-	*- (B1)*	-

VERKOPER OPMERKINGS: Inentings / Injections: Bovishield gold, Lumpyvax, Supavax
Toetse / Tests: TB, BM, dragtigheid
Kommentaar / Comments: 6mnde dragtig van AM170039 (USC027074)

© Saamgestel deur die Suid-Afrikaanse Stamboek en Diereverbeteringsvereniging.
Alle Stamboom- en Prestasiedata soos aangeteken op LOGIX op 15 Mei 2025

LOT 45 (F)

AM 170164 *P*

Kuddeboek	SP
Geb. dtm	2017-11-07
Oud.	7j 6m
Inteling	5%
OEK	36m
Kalwers	4
Gespeen	3
Gem. SI	94
TKP	479d

AM 110061 SC
Spn Mat. 67

Ouerskap	Vaar	Moer
DNS		
Genomies		

AM 100069 P
Oud. 13j | OEK 36m | TKP 375d
Kalwers 9 | Gespeen 9 | Spn. Mat. 81
Gem. SI 97 | KKG - | KKS 43.6
Kalwings: 13-10, 14-12, 15-11, 16-12, 17-11, 18-11, 19-10, 20-10, 21-12

T 040022
Spn Mat. 81

- **T 000012**
- **CR 010020** SC — Oud. 10j | Gem. SI 107 | Kalwers 5 | Gespeen 2

AM 050013 P
Oud. 15j | OEK 36m | TKP 405d
Kalwers 10 | Gespeen 8 | Spn. Mat. 109
Gem. SI 110 | Spn. Mat. 109

- **HWP 990250**
- **HWP 970580** — Oud. 14j | Gem. SI 106 | Kalwers 7 | Gespeen 3

DT 070013 P
Spn Mat. 88

- **ADM 040033**
- **SW 990007** — Oud. 14j | Gem. SI 105 | Kalwers 11 | Gespeen 11

AM 030003 P
Oud. 13j | OEK 25m | TKP 387d
Kalwers 10 | Gespeen 8 | Spn. Mat. 84
Gem. SI 97 | Spn. Mat. 84

- **HWP 980057**
- **HWP 000104** — Oud. 15j | Gem. SI 104 | Kalwers 12 | Gespeen 8

ALPHA OMEGA TULI OOS

Dordrecht, Eastern Cape
0849411395
gertschmidt@nokwi.co.za

H/A HUMANSRUS BOERDERY BK, POSBUS 287, KLEINFONTEIN, DORDRECHT, 5435

Laaste Kalf	
Kalf ID	AM 240080 (M)
Geb. datum	2024-10-01
Vaar ID	MULTIPLE SIRES

Kalwings: 20-10, 21-10, 23-03, 24-10

Miostatien	
Q204X	Nie Getoets
NT821	Nie Getoets
F94L	Nie Getoets

KOEIWAARDE	94
96	Kalfgemak Waarde
109	Kalfgroei Waarde
76	Melk Waarde
108	Onderhoudswaarde
93	Vrugbaarheidswaarde
GROEI WAARDE	83
KARKAS WAARDE	-
PRODUKSIE WAARDE	91

LOGIX GENETICS GENETICS — EBV Analise 2025-05-10

Kalf en Moeder				Vrugbaarheid			
Geb. Dir.	Geb. Mat.	Spn. Dir.	Spn. Mat.	Skr. Omtr.	Vers Vrugb.	Koei Vrugb.	Lanklew.
95	104	109	76	97	71	105	98
81%	72%	77%	71%	29%	63%	36%	60%

Na-Speen Groei			Raam			Karkas		
Na-Speen	GDT	VOV	Volw. Gewig	Hoogte	Lengte	OSO	Vet	Mar
104	92	-	92	100	96	-	-	-
58%	24%		31%	30%	28%			

Geb. Gewig	205D Gewig	365D Gewig	540D Gewig	GDT Indeks	VOV Indeks	Skrotum	LH
31kg	215kg | *102 (50)*	-	308kg | *105 (51)*	-	-	- *(B2)*	-

VERKOPER OPMERKINGS: Inentings / Injections: Bovishield gold, Lumpyvax, Supavax
Toetse / Tests: TB, BM, dragtigheid
Kommentaar / Comments: Dragtig 4mnde van AM170039 (USC027074)

LOT 46 (F)

AM 180104 *P*

Kuddeboek	SP
Geb. dtm	2018-10-12
Oud.	6j 7m
Inteling	5%
OEK	35m
Kalwers	4
Gespeen	1
Gem. SI	97
TKP	382d

H 050089 P
Spn Mat. 96

Ouerskap	Vaar	Moer
DNS		
Genomies		

AM 120133 P
Oud. 12j | OEK 35m | TKP 374d
Kalwers 9 | Gespeen 8 | Spn. Mat. 98
Gem. SI 100 | KKG - | KKS 49.2
Kalwings: 15-09, 16-11, 17-10, 18-10, 19-10, 20-09, 21-09, 23-01, 23-12

H 990022
Spn Mat. 65

- **CR 920018**
- **J 911618** — Oud. 10j | Gem. SI 88 | Kalwers 6 | Gespeen 3

H 980036
Oud. 13j | OEK 36m | TKP 405d
Kalwers 10 | Gespeen 7 | Spn. Mat. 139
Gem. SI 120 | Spn. Mat. 139

- **LB 950063**
- **H 950092** — Oud. 6j | Gem. SI 119 | Kalwers 4 | Gespeen 2

T 040022
Spn Mat. 81

- **T 000012**
- **CR 010020** SC — Oud. 10j | Gem. SI 107 | Kalwers 5 | Gespeen 2

AM 070030 P
Oud. 12j | OEK 34m | TKP 424d
Kalwers 9 | Gespeen 7 | Spn. Mat. 88
Gem. SI 99 | Spn. Mat. 88

- **H 030073**
- **AM 030006** — Oud. 16j | Gem. SI 105 | Kalwers 11 | Gespeen 6

ALPHA OMEGA TULI STUD PTY LTD

Burgersdorp, Eastern Cape
0834487870
alfaenomegastoet@gmail.com

POSBUS 78,,BURGERSDORP, 9744

Laaste Kalf	
Kalf ID	AM 240131 (M)
Geb. datum	2024-11-15
Vaar ID	MULTIPLE SIRES

Kalwings: 21-09, 23-01, 23-12, 24-11

Miostatien	
Q204X	Nie Getoets
NT821	Nie Getoets
F94L	Nie Getoets

KOEIWAARDE	104
87	Kalfgemak Waarde
104	Kalfgroei Waarde
97	Melk Waarde
104	Onderhoudswaarde
113	Vrugbaarheidswaarde
GROEI WAARDE	99
KARKAS WAARDE	94
PRODUKSIE WAARDE	104

LOGIX GENETICS GENETICS — EBV Analise 2025-05-10

Kalf en Moeder				Vrugbaarheid			
Geb. Dir.	Geb. Mat.	Spn. Dir.	Spn. Mat.	Skr. Omtr.	Vers Vrugb.	Koei Vrugb.	Lanklew.
89	91	104	97	94	93	119	97
82%	77%	76%	70%	51%	65%	48%	64%

Na-Speen Groei			Raam			Karkas		
Na-Speen	GDT	VOV	Volw. Gewig	Hoogte	Lengte	OSO	Vet	Mar
110	99	-	96	81	94	104	92	109
64%	48%		49%	52%	51%	40%	37%	37%

Geb. Gewig	205D Gewig	365D Gewig	540D Gewig	GDT Indeks	VOV Indeks	Skrotum	LH
34kg	190kg | *88 (73)*	258kg | *105 (88)*	-	-	-	- *(B1)*	-

VERKOPER OPMERKINGS: Inentings / Injections: Bovishield gold, Lumpyvax, Supavax
Toetse / Tests: TB, BM, dragtigheid
Kommentaar / Comments: Dragtig van 6mnde AM170039 (USC027074)

© Saamgestel deur die Suid-Afrikaanse Stamboek en Diereverbeteringsvereniging.
Alle Stamboom- en Prestasiedata soos aangeteken op LOGIX op 15 Mei 2025

LOT 47 (F)

AM 150147 P

Kuddeboek	SP
Geb. dtm	2015-11-29
Oud.	9j 6m
Inteling	5%
OEK	34m
Kalwers	6
Gespeen	4
Gem. SI	103
TKP	448d

H 050089 P
Spn Mat. 96

Ouerskap	Vaar	Moer
DNS		
Genomies		

AM 090058 P
Oud. 14j | OEK 36m | TKP 365d
Kalwers 10 | Gespeen 7 | Spn. Mat. 100
Gem. SI 103 | KKG - | KKS 39.9
Kalwings: 12-10, 13-11, 14-11, 15-11, 17-02, 18-02, 19-01, 19-12, 20-10, 21-10

H 990022
Spn Mat. 65

CR 920018
J 911618
Oud. 10j | Gem. SI 88
Kalwers 6 | Gespeen 3

H 980036
Oud. 13j | OEK 36m | TKP 405d
Kalwers 10 | Gespeen 7 | Spn. Mat. 139
Gem. SI 120 | Spn. Mat. 139

LB 950063
H 950092
Oud. 6j | Gem. SI 119
Kalwers 4 | Gespeen 2

H 030073
Spn Mat. 84

CR 990035
H 950049
Oud. 13j | Gem. SI 105
Kalwers 10 | Gespeen 10

AM 030006
Oud. 16j | OEK 38m | TKP 396d
Kalwers 11 | Gespeen 6 | Spn. Mat. 116
Gem. SI 105 | Spn. Mat. 116

HWP 980057
HWP 970580
Oud. 14j | Gem. SI 106
Kalwers 7 | Gespeen 3

ALPHA OMEGA TULI STUD PTY LTD
Burgersdorp, Eastern Cape
0834487870
alfaenomegastoet@gmail.com

POSBUS 78,,BURGERSDORP, 9744

Laaste Kalf	
Kalf ID	AM 240122 (M)
Geb. datum	2024-11-12
Vaar ID	MULTIPLE SIRES

Kalwings: 18-09, 19-10, 20-10, 21-12, 23-06, 24-11

Miostatien	
Q204X	Nie Getoets
NT821	Nie Getoets
F94L	Nie Getoets

KOEIWAARDE	105
82	Kalfgemak Waarde
116	Kalfgroei Waarde
99	Melk Waarde
91	Onderhoudswaarde
110	Vrugbaarheidswaarde
GROEI WAARDE	110
KARKAS WAARDE	110
PRODUKSIE WAARDE	106

LOGIX EBV Analise 2025-05-10

Kalf en Moeder				Vrugbaarheid			
Geb. Dir.	Geb. Mat.	Spn. Dir.	Spn. Mat.	Skr. Omtr.	Vers Vrugb.	Koei Vrugb.	Lanklew.
85	87	116	99	95	98	113	99
82%	77%	80%	79%	53%	68%	51%	67%

Na-Speen Groei			Raam			Karkas		
Na-Speen	GDT	VOV	Volw. Gewig	Hoogte	Lengte	OSO	Vet	Mar
115	112	-	109	93	110	112	92	107
62%	50%		55%	53%	52%	43%	40%	39%

Geb. Gewig	205D Gewig	365D Gewig	540D Gewig	GDT Indeks	VOV Indeks	Skrotum	LH
31kg	176kg | 107 (31)	-	-	-	-	-	-

VERKOPER OPMERKINGS: Inentings / Injections: Bovishield gold, Lumpyvax, Supavax
Toetse / Tests: TB, BM, dragtigheid
Kommentaar / Comments: Dragtig van 5mnde AM170039 (USC027074)

LOT 48 (F)

R 130045

Kuddeboek	B
Geb. dtm	2013-09-04
Oud.	11j 9m
Inteling	2%
OEK	36m
Kalwers	8
Gespeen	7
Gem. SI	104
TKP	417d

R 090050 P
Spn Mat. 115

Ouerskap	Vaar	Moer
DNS		
Genomies		

R 070200
Oud. 12j | OEK - | TKP 365d
Kalwers 10 | Gespeen 8 | Spn. Mat. 76
Gem. SI 93 | KKG - | KKS 47.2
Kalwings: 10-09, 11-10, 12-09, 13-09, 14-10, 15-09, 16-10, 17-09, 18-10, 19-09

R 040057 P
Spn Mat. 98

R 010014
R 020031
Oud. 14j | Gem. SI 97
Kalwers 11 | Gespeen 10

R 050014
Oud. 7j | OEK 39m | TKP 384d
Kalwers 4 | Gespeen 3 | Spn. Mat. 124
Gem. SI 106 | Spn. Mat. 124

R 020080
R 020019
Oud. 6j | Gem. SI 99
Kalwers 4 | Gespeen 3

AJB 020034
Spn Mat. 68

BG 960016
AJB 970149
Oud. 7j | Gem. SI 112
Kalwers 4 | Gespeen 3

ALPHA OMEGA TULI OOS
Dordrecht, Eastern Cape
0849411395
gertschmidt@nokwi.co.za

H/A HUMANSRUS BOERDERY BK, POSBUS 287, KLEINFONTEIN, DORDRECHT, 5435

Laaste Kalf	
Kalf ID	AM 240067 (M)
Geb. datum	2024-09-06
Vaar ID	MULTIPLE SIRES

Kalwings: 16-09, 17-08, 18-09, 19-11, 20-10, 21-11, 23-03, 24-09

Miostatien	
Q204X	Nie Getoets
NT821	Nie Getoets
F94L	Nie Getoets

KOEIWAARDE	79
119	Kalfgemak Waarde
67	Kalfgroei Waarde
107	Melk Waarde
111	Onderhoudswaarde
80	Vrugbaarheidswaarde
GROEI WAARDE	95
KARKAS WAARDE	71
PRODUKSIE WAARDE	79

LOGIX EBV Analise 2025-05-10

Kalf en Moeder				Vrugbaarheid			
Geb. Dir.	Geb. Mat.	Spn. Dir.	Spn. Mat.	Skr. Omtr.	Vers Vrugb.	Koei Vrugb.	Lanklew.
139	102	67	107	68	71	88	97
83%	78%	80%	80%	27%	59%	29%	64%

Na-Speen Groei			Raam			Karkas		
Na-Speen	GDT	VOV	Volw. Gewig	Hoogte	Lengte	OSO	Vet	Mar
79	87	-	89	90	77	74	-	-
56%	21%		25%	23%	20%	10%		

Geb. Gewig	205D Gewig	365D Gewig	540D Gewig	GDT Indeks	VOV Indeks	Skrotum	LH
23kg	146kg | 88 (98)	-	237kg | 93 (79)	-	-	- (B2)	-

VERKOPER OPMERKINGS: Inentings / Injections: Bovishield gold, Lumpyvax, Supavax
Toetse / Tests: TB, BM, dragtigheid
Kommentaar / Comments: Dragtig van 5mnde AM170039 (USC027074)

© Saamgestel deur die Suid-Afrikaanse Stamboek en Diereverbeteringsvereniging.
Alle Stamboom- en Prestasiedata soos aangeteken op LOGIX op 15 Mei 2025

LOT 49 (F)

ASE 150008 *P*

Kuddeboek	SP
Geb. dtm	2015-11-10
Oud.	9j 6m
Inteling	7%
OEK	34m
Kalwers	6
Gespeen	4
Gem. SI	109
TKP	435d

DT 090010 SC
Spn Mat. 85

Ouerskap	Vaar	Moer
DNS		
Genomies		

ADM 040033
Spn Mat. 97

- **HBH 970261**
- **JM 970012**
  Oud. 18j | Gem. SI 95
  Kalwers 14 | Gespeen 9

DT 040018
Oud. 13j | OEK 24m | TKP 379d
Kalwers 11 | Gespeen 7 | Spn. Mat. 62
Gem. SI 96 | Spn. Mat. 62

- **H 010009**
- **SIG 010035**
  Oud. 5j | Gem. SI 103
  Kalwers 2 | Gespeen 2

ASE 090053 P
Oud. 10j | OEK 35m | TKP 421d
Kalwers 7 | Gespeen 7 | Spn. Mat. 127
Gem. SI 108 | KKG 6.25 | KKS 46.1
Kalwings: 12-11, 13-12, 14-12, 15-11, 16-12, 17-11, 19-10

W 040036 P
Spn Mat. 135

- **JM 960055**
- **W 000065**
  Oud. 10j | Gem. SI 99
  Kalwers 6 | Gespeen 4

ASE 010018
Oud. 13j | OEK 32m | TKP 374d
Kalwers 10 | Gespeen 10 | Spn. Mat. 125
Gem. SI 107 | Spn. Mat. 125

- **BG 960092**
- **ASE 980138**
  Oud. 4j | Gem. SI 107
  Kalwers 1 | Gespeen 1

ALPHA OMEGA TULI OOS
Dordrecht, Eastern Cape
0849411395
gertschmidt@nokwi.co.za

H/A HUMANSRUS BOERDERY BK, POSBUS 287, KLEINFONTEIN, DORDRECHT, 5435

Laaste Kalf	
Kalf ID	AM 240066 (F)
Geb. datum	2024-09-06
Vaar ID	MULTIPLE SIRES

Kalwings: 18-09, 19-11, 20-10, 21-12, 23-05, 24-09

Miostatien	
Q204X	Nie Getoets
NT821	Nie Getoets
F94L	Nie Getoets

KOEIWAARDE	91
102 Kalfgemak Waarde	
108 Kalfgroei Waarde	
113 Melk Waarde	
76 Onderhoudswaarde	
81 Vrugbaarheidswaarde	
GROEI WAARDE	105
KARKAS WAARDE	-
PRODUKSIE WAARDE	92

LOGIX GENETICS | GENETICA — EBV Analise 2025-05-10

Kalf en Moeder				Vrugbaarheid			
Geb. Dir.	Geb. Mat.	Spn. Dir.	Spn. Mat.	Skr. Omtr.	Vers Vrugb.	Koei Vrugb.	Lanklew.
102	100	108	112	103	105	73	87
81%	79%	80%	78%	30%	57%	34%	62%

Na-Speen Groei			Raam			Karkas		
Na-Speen	GDT	VOV	Volw. Gewig	Hoogte	Lengte	OSO	Vet	Mar
107	105	-	124	111	113	-	-	-
58%	25%		38%	31%	29%			

Geb. Gewig	205D Gewig	365D Gewig	540D Gewig	GDT Indeks	VOV Indeks	Skrotum	LH
31kg	259kg | *121 (46)*	-	-	-	-	-	-

VERKOPER OPMERKINGS: Inentings / Injections: Bovishield gold, Lumpyvax, Supavax
Toetse / Tests: TB, BM, dragtigheid
Kommentaar / Comments: Dragtig 4mnde AM170039 (USC027074)

LOT 50 (F)

AM 160063 *P*

Kuddeboek	SP
Geb. dtm	2016-08-31
Oud.	8j 9m
Inteling	8%
OEK	37m
Kalwers	5
Gespeen	3
Gem. SI	102
TKP	466d

W 120038 P
Spn Mat. 91

Ouerskap	Vaar	Moer
DNS		
Genomies		

SW 060008 SC
Spn Mat. 102

- **SW 000003**
- **SW 020005**
  Oud. 15j | Gem. SI 107
  Kalwers 10 | Gespeen 9

W 070049 P
Oud. 14j | OEK 35m | TKP 370d
Kalwers 11 | Gespeen 10 | Spn. Mat. 68
Gem. SI 95 | Spn. Mat. 68

- **H 030073**
- **W 000054**
  Oud. 14j | Gem. SI 102
  Kalwers 10 | Gespeen 6

AM 130152 P
Oud. 11j | OEK 34m | TKP 374d
Kalwers 8 | Gespeen 8 | Spn. Mat. 91
Gem. SI 105 | KKG - | KKS 43.8
Kalwings: 16-08, 17-11, 18-12, 19-11, 20-10, 21-10, 22-11, 23-11

W 080067 P
Spn Mat. 69

- **R 030012**
- **W 980014**
  Oud. 14j | Gem. SI 102
  Kalwers 10 | Gespeen 8

AM 080024
Oud. 10j | OEK 37m | TKP 369d
Kalwers 8 | Gespeen 8 | Spn. Mat. 93
Gem. SI 103 | Spn. Mat. 93

- **R 040007** P
- **PS 050572** P
  Oud. 10j | Gem. SI 96
  Kalwers 7 | Gespeen 5

ALPHA OMEGA TULI STUD PTY LTD
Burgersdorp, Eastern Cape
0834487870
alfaenomegastoet@gmail.com

POSBUS 78,,BURGERSDORP, 9744

Laaste Kalf	
Kalf ID	AM 240109 (F)
Geb. datum	2024-10-27
Vaar ID	MULTIPLE SIRES

Kalwings: 19-09, 20-10, 21-11, 23-06, 24-10

Miostatien	
Q204X	Nie Getoets
NT821	Nie Getoets
F94L	Nie Getoets

KOEIWAARDE	91
78 Kalfgemak Waarde	
101 Kalfgroei Waarde	
96 Melk Waarde	
111 Onderhoudswaarde	
97 Vrugbaarheidswaarde	
GROEI WAARDE	99
KARKAS WAARDE	-
PRODUKSIE WAARDE	91

LOGIX GENETICS | GENETICA — EBV Analise 2025-05-10

Kalf en Moeder				Vrugbaarheid			
Geb. Dir.	Geb. Mat.	Spn. Dir.	Spn. Mat.	Skr. Omtr.	Vers Vrugb.	Koei Vrugb.	Lanklew.
79	98	101	96	99	93	100	110
81%	71%	78%	75%	41%	59%	33%	59%

Na-Speen Groei			Raam			Karkas		
Na-Speen	GDT	VOV	Volw. Gewig	Hoogte	Lengte	OSO	Vet	Mar
90	93	-	89	93	95	-	-	-
60%	32%		45%	42%	40%			

Geb. Gewig	205D Gewig	365D Gewig	540D Gewig	GDT Indeks	VOV Indeks	Skrotum	LH
36kg	283kg | *108 (16)*	-	342kg | *97 (29)*	-	-	- *(B2)*	-

VERKOPER OPMERKINGS: Inentings / Injections: Bovishield gold, Lumpyvax, Supavax
Toetse / Tests: TB, BM, dragtigheid
Kommentaar / Comments: dragtig 4mnde AM170039 (USC027074)

© Saamgestel deur die Suid-Afrikaanse Stamboek en Diereverbeteringsvereniging.
Alle Stamboom- en Prestasiedata soos aangeteken op LOGIX op 15 Mei 2025

LOT 51 (F)

AM 150042 *P*

Kuddeboek	SP
Geb. dtm	2015-07-18
Oud.	9j 10m
Inteling	9%
OEK	39m
Kalwers	6
Gespeen	4
Gem. SI	97
TKP	441d

AM 110165 SC
Spn Mat. 106

Ouerskap	Vaar	Moer
DNS		
Genomies		

XY 120004 P
Oud. 7j | OEK 35m | TKP 436d
Kalwers 3 | Gespeen 3 | Spn. Mat. 114
Gem. SI 108 | KKG - | KKS 46.1
Kalwings: 15-07, 16-10, 17-12

W 060015 SC
Spn Mat. 78

JM 960055

W 950003
Oud. 14j | Gem. SI 97
Kalwers 12 | Gespeen 7

AM 090062
Oud. 14j | OEK 26m | TKP 399d
Kalwers 10 | Gespeen 10 | Spn. Mat. 115
Gem. SI 109 | Spn. Mat. 115

H 050089 P

H 020052 P
Oud. 20j | Gem. SI 106
Kalwers 16 | Gespeen 10

XY 100077 P
Spn Mat. 113

H 050089 P

ADM 000052
Oud. 13j | Gem. SI 103
Kalwers 7 | Gespeen 6

XY 090090 P
Oud. 7j | OEK 32m | TKP 398d
Kalwers 4 | Gespeen 4 | Spn. Mat. 117
Gem. SI 112 | Spn. Mat. 117

CR 020015 P

PT 000004
Oud. 11j | Gem. SI 104
Kalwers 7 | Gespeen 6

ALPHA OMEGA TULI OOS

Dordrecht, Eastern Cape
0849411395
gertschmidt@nokwi.co.za

H/A HUMANSRUS BOERDERY BK, POSBUS 287, KLEINFONTEIN, DORDRECHT, 5435

Laaste Kalf	
Kalf ID	AM 240096 (F)
Geb. datum	2024-10-13
Vaar ID	MULTIPLE SIRES

Kalwings: 18-10, 19-09, 20-09, 21-10, 23-03, 24-10

Miostatien	
Q204X	Nie Getoets
NT821	Nie Getoets
F94L	Nie Getoets

KOEIWAARDE	108
109	Kalfgemak Waarde
99	Kalfgroei Waarde
101	Melk Waarde
107	Onderhoudswaarde
100	Vrugbaarheidswaarde
GROEI WAARDE	90
KARKAS WAARDE	96
PRODUKSIE WAARDE	106

LOGIX GENETICS | GENETIKA
EBV Analise 2025-05-10

Kalf en Moeder				Vrugbaarheid			
Geb. Dir.	Geb. Mat.	Spn. Dir.	Spn. Mat.	Skr. Omtr.	Vers Vrugb.	Koei Vrugb.	Lanklew.
107	111	99	101	93	99	100	99
79%	*75%*	*76%*	*76%*	*36%*	*59%*	*34%*	*60%*

Na-Speen Groei			Raam			Karkas		
Na-Speen	GDT	VOV	Volw. Gewig	Hoogte	Lengte	OSO	Vet	Mar
91	88	-	93	82	103	103	86	105
53%	*31%*		*46%*	*37%*	*35%*	*21%*	*12%*	*10%*

Geb. Gewig	205D Gewig	365D Gewig	540D Gewig	GDT Indeks	VOV Indeks	Skrotum	LH
29kg	202kg | *109 (3)*	-	-	-	-	-	-

VERKOPER OPMERKINGS: Inentings / Injections: Bovishield gold, Lumpyvax, Supavax
Toetse / Tests: TB, BM, dragtigheid
Kommentaar / Comments: dragtig 4mnde AM170039 (USC027074)

© Saamgestel deur die Suid-Afrikaanse Stamboek en Diereverbeteringsvereniging.
Alle Stamboom- en Prestasiedata soos aangeteken op LOGIX op 15 Mei 2025

Dier Info				Werklike Syfers						Verwagte Teelwaardes											Indekse			Moeder		
LOT	Dier ID	Geslag	AFD	Geb. Gewig (kg)	205d Gewig (kg)	KKG *Verh.*	KKS *Verh.*	Lengte Hoogte *Verh.*	Skr. Omtr. *(mm)*	Geb Dir (kg)	Geb Mat (kg)	Spn Dir (kg)	Spn Mat (kg)	Na-Spn (kg)	Volw. Gewig (kg)	GDT (g/d)	VOV (kg:kg)	Skr. Omtr. (mm)	Hoogte (mm)	Lengte (mm)	Spn.	GDT	Skr. Omtr.	Gem. Spn. Indeks	Aant. Kalw.	Repr. Indeks
		Ras Gemiddeld								0.87	0.17	6.7	2.9	11	13	115		14.6	14.0	27.0						
		Aanbod Gemiddeld		32	194	-	45.7	-	-	1.25	0.09	6.8	2.3	8	12	111	-	13.2	12	27	104	-	97	103	6.0	97
1	AM 220101	M	SP	34	197	-	-	-	-	1.12	0.63	5.1	4.1	6.8	21.9	127	0	14.4	15	32	97	-	100	97	9	100
2	AM 220200	M	SP	34	214	-	-	-	-	1.29	0.80	5.6	4.2	8.3	18.2	128	0	19.1	14	30	111	-	110	111	2	79
3	AM 230110	M	SP	-	230	-	-	-	-	2.10	-0.18	7.8	2.6	10.1	17.2	148	0	17.4	14	30	118	-	106	118	3	93
4	AM 230107	M	SP	28	208	-	-	-	-	0.33	0.20	10.8	0.7	13.9	26.8	127	0	17.1	14	32	107	-	105	108	3	69
5	AM 230127	M	SP	35	162	-	-	-	-	1.72	0.41	4.8	-0.6	1.9	13.8	55	0	12.8	9	17	97	-	96	100	4	90
6	AM 220186	M	SP	42	232	-	-	-	-	3.52	0.67	12.0	0.4	16.3	17.1	148	0	21.5	15	31	117	-	115	108	3	97
7	AM 220062	M	SP	24	156	-	-	-	-	-1.72	-0.33	-1.8	6.1	-4.1	0.0	99	0	17	11	22	109	-	105	101	9	107
8	AM 230002	M	SP	33	186	-	-	-	-	2.04	-0.24	9.7	1.3	13.3	10.0	140	0	17.3	14	29	100	-	106	95	3	81
9	AM 220180	M	SP	36	192	-	-	-	-	3.13	-0.02	7.2	0.1	6.8	10.4	90	0	5.8	10	23	96	-	81	96	1	70
10	AM 220029	M	SP	35	185	-	-	-	-	2.16	0.20	10.5	3.0	11.4	23.6	111	0	1.7	12	30	111	-	73	112	9	108
11	AM 210088	M	B	32	190	-	-	-	-	2.39	0.29	9.8	4.4	18.3	28.4	140	0	8.4	19	31	100	-	87	100	1	-
12	AM 210052	M	SP	27	155	-	-	-	-	-0.30	0.03	0.1	-4.2	-2.9	27.3	56	0	14.8	15	19	100	-	100	88	9	106
13	AM 220158	M	SP	32	184	-	-	-	-	-0.44	0.21	0.8	5.3	2.3	-1.9	114	0	23.2	12	24	94	-	118	100	10	107
14	AM 220097	M	SP	35	326	-	-	-	-	3.14	0.37	13.1	3.9	16.9	27.0	159	0	21.2	19	42	100	-	114	111	13	106
15	AM 220163	M	SP	38	229	-	-	-	-	4.00	0.13	14.1	0.7	20.4	17.9	113	0	6.6	15	30	118	-	83	114	2	89
16	AM 220056	M	SP	27	163	-	-	-	-	-0.06	-0.16	0.9	0.9	-2.8	6.0	67	0	-1	2	16	100	-	67	103	2	89
17	AM 220152	M	SP	30	194	-	-	-	-	1.07	0.24	2.4	4.9	0.8	12.0	108	0	1	10	25	101	-	71	103	7	105
18	AM 220130	M	SP	31	223	-	-	-	-	0.60	0.20	10.9	6.0	16.9	16.4	151	0	22.5	20	38	118	-	117	116	2	92
19	AM 220147	M	SP	22	184	-	-	-	-	-1.12	0.12	-2.4	3.0	-0.3	3.6	66	0	.4	2	14	100	-	70	106	2	88
20	AM 220025	M	SP	27	154	-	-	-	-	-0.66	-0.63	3.2	3.4	0.5	12.0	115	0	16.4	15	29	105	-	104	98	6	103
21	AM 220155	M	SP	34	199	-	-	-	-	0.76	-0.05	6.7	5.8	4.3	1.5	132	0	20.3	17	35	102	-	112	100	6	91
22	AM 230116	M	B	41	212	-	-	-	-	2.63	0.28	16.5	4.1	23.1	15.8	136	0	15.6	18	38	100	-	102	103	9	109
23	AM 230149	M	SP	-	193	-	-	-	-	2.59	0.18	9.9	-1.1	12.2	21.7	95	0	3.9	6	24	115	-	77	92	8	101
24	AM 220157	M	SP	32	205	-	-	-	-	1.70	0.49	9.0	1.2	14.7	9.0	131	0	23.7	13	27	107	-	119	107	1	-
25	AM 220048	M	SP	35	188	-	-	-	-	3.02	0.16	14.8	3.5	20.4	25.2	164	0	20.3	19	38	126	-	112	126	3	95

© Saamgestel deur die Suid-Afrikaanse Stamboek en Diereverbeteringsvereniging.
Alle Teelwaardes en Prestasiedata soos aangeteken op LOGIX op 15 Mei 2025

Dier Info				Werklike Syfers						Verwagte Teelwaardes											Indekse			Moeder		
LOT	Dier ID	Geslag	AFD	Geb. Gewig (kg)	205d Gewig (kg)	KKG *Verh.*	KKS *Verh.*	Lengte Hoogte *Verh.*	Skr. Omtr. *(mm)*	Geb Dir (kg)	Geb Mat (kg)	Spn Dir (kg)	Spn Mat (kg)	Na-Spn (kg)	Volw. Gewig (kg)	GDT (g/d)	VOV (kg:kg)	Skr. Omtr. (mm)	Hoogte (mm)	Lengte (mm)	Spn.	GDT	Skr. Omtr.	Gem. Spn. Indeks	Aant. Kalw.	Repr. Indeks
		Ras Gemiddeld								0.87	0.17	6.7	2.9	11	13	115		14.6	14.0	27.0						
		Aanbod Gemiddeld		32	194	-	45.7	-	-	1.25	0.09	6.8	2.3	8	12	111	-	13.2	12	27	104	-	97	103	6.0	97
26	AM 220087	M	SP	32	169	-	-	-	-	0.13	0.22	1.1	4.3	-1.1	7.7	103	0	17.6	16	25	101	-	107	98	6	94
27	AM 220187	M	SP	30	193	-	-	-	-	0.84	0.11	3.8	0.7	1.9	10.0	74	0	0	6	20	100	-	69	101	2	92
28	AM 210155	M	SP	26	161	-	-	-	-	0.75	-0.52	4.7	-2.5	0.2	7.5	94	0	4.3	12	26	106	-	78	97	7	109
29	AM 210234	M	SP	33	157	-	-	-	-	1.69	0.46	6.4	4.3	8.1	20.1	111	0	15.1	23	32	96	-	101	109	11	104
30	AM 220205	M	SP	36	244	-	-	-	-	3.44	-0.23	15.2	8.2	20.6	15.0	165	0	28	20	42	128	-	129	128	3	84
31	AM 220171	V	SP	27	153	-	-	-	-	-0.78	-0.07	0.0	6.6	2.5	-3.9	105	0	15.8	10	21	89	-	103	100	11	101
32	AM 220156	V	SP	27	170	-	33.8	-	-	1.05	-0.08	3.6	0.8	0.5	4.4	92	0	4.6	9	25	100	-	79	95	9	105
33	AM 220188	V	SP	29	179	-	-	-	-	1.14	0.14	4.1	1.8	1.2	11.8	66	0	-2.3	5	19	105	-	64	105	1	68
34	AM 220194	V	SP	33	174	-	-	-	-	0.49	0.30	2.1	-0.8	-1.3	-7.2	74	0	13.7	12	19	99	-	98	96	5	101
35	AM 230034	V	SP	29	179	-	-	-	-	0.35	-0.37	8.5	5.5	8.7	1.1	155	0	24.8	20	38	100	-	122	109	7	110
36	AM 220179	V	SP	38	166	-	-	-	-	1.85	0.32	6.8	0.2	7.8	13.9	93	0	15.5	11	18	90	-	102	95	6	93
37	AM 220161	V	SP	34	152	-	-	-	-	2.42	0.14	13.1	-4.5	13.2	19.1	82	0	13.4	18	24	83	-	98	95	12	96
38	AM 230021	V	SP	28	185	-	-	-	-	-0.30	-0.14	4.1	1.0	6.7	-0.6	94	0	4.5	5	22	100	-	78	97	6	94
40	AM 220132	V	SP	25	157	-	-	-	-	-0.09	-0.41	-0.7	1.1	-4.2	-7.1	63	0	16	4	11	93	-	103	83	4	100
41	AM 220207	V	SP	32	187	-	-	-	-	2.12	0.02	5.9	-2.5	6.3	16.2	116	0	13.7	14	18	100	-	98	84	4	102
43	AM 140046	V	SP	31	225	-	52.3	-	-	1.63	-0.71	11.2	-0.3	7.7	-10.0	119	0	10.6	5	18	108	-	92	98	4	89
44	AM 180167	V	SP	32	226	-	57.7	-	-	2.89	-0.15	14.8	6.1	20.3	15.0	162	0	20.9	18	40	108	-	114	109	7	110
45	AM 170164	V	SP	31	215	-	46	-	-	1.28	0.04	9.9	-3.8	12.7	5.3	92	0	13.1	13	23	102	-	97	97	9	100
46	AM 180104	V	SP	34	190	-	43	-	-	1.80	0.49	8.1	2.2	15.6	9.1	112	0	12	2	22	88	-	94	100	9	107
47	AM 150147	V	SP	31	176	-	36.4	-	-	2.15	0.62	12.7	2.7	18.1	22.7	147	0	12.2	10	35	107	-	95	103	10	102
48	R 130045	V	B	23	146	-	45.8	-	-	-2.31	0.10	-5.4	4.9	-1.0	2.8	80	0	-.5	8	8	88	-	68	93	10	116
49	ASE 150008	V	SP	31	259	-	45.5	-	-	0.73	0.17	9.7	6.3	14.8	36.9	130	0	16	20	37	121	-	103	108	7	101
50	AM 160063	V	SP	36	283	-	55.3	-	-	2.64	0.25	7.1	1.9	2.9	2.4	96	0	14.2	9	22	108	-	99	105	8	106
51	AM 150042	V	SP	29	202	-	41.2	-	-	0.33	-0.23	6.2	3.1	5.4	6.3	83	0	11.2	4	29	109	-	93	108	3	79

© Saamgestel deur die Suid-Afrikaanse Stamboek en Diereverbeteringsvereniging.
Alle Teelwaardes en Prestasiedata soos aangeteken op LOGIX op 15 Mei 2025

EXPLANATION OF CATALOGUE ABBREVIATIONS		VERDUIDELIKING VAN KATALOGUS AFKORTINGS	
Lot Number	LOT	LOT	Lot Nommer
Estimated breeding value	EBV	EBV	Beraamde teelwaarde
Parentage verification	Parentage	Ouerskap	Ouerskap verifikasie
Age in years	AGE	OUD.	Ouderdom in jaar
Age at First Calving	AFC	OEK	Ouderdom met Eerst Kalwing
Intercalving Period	ICP	TKP	Tussen-Kalf Periode
Number of calvings	Calvings	Kalwings	Aantal kalwings
Number of calves weaned	Weaned	Gespeen	Aantal kalwers gespeen
Average Wean index	Avg. WI	Gem. SI	Gemiddelde speen indeks
Animal identification number	ID	ID	Dier se identifikasie nommer
Herd Book Section	SEC	AFD	Kuddeboek Afdeling
Herd Book Section: Pending Registration	PEN	PEN	Kuddeboek Afdeling: Wag vir Registrasie
Herd Book Section: Not for Registration	NFR	NFR	Kuddeboek Afdeling: Nie vir Registrasie
Herd Book Section: Foundation Generation	FO	FO	Kuddeboek Afdeling: Fondasie Generasie
Herd Book Section: Appendix A	A	A	Kuddeboek Afdeling: Aanhangsel A
Herd Book Section: Appendix B	B	B	Kuddeboek Afdeling: Aanhangsel B
Herd Book Section: Studbook Proper, a registered animal	SP	SP	Kuddeboek Afdeling: Studbook Proper, 'n geregistreerde dier
Genomically Tested	GT	GT	Genomies Getoets
Homozygous Horned (Celtic test)	HH(c)	HH(c)	Homosigoties horings (Celtic toets)
Homozygous Polled (Celtic test)	PP(c)	PP(c)	Homosigotiets Poena (Celtic toets)
Heterozygous Polled (Celtic test)	Pp(c)	Pp(c)	Heterosigoties Poena (Celtic toets)
Phenotypically Polled	P	P	Fenotipies Poena
Birth Direct breeding value	Birth Dir.	Geb. Dir	Geboorte Direk teelwaarde
Wean Direct breeding value	Wean Dir.	Spn. Dir.	Speen Direk teelwaarde
Wean Maternal breeding value	Wean Mat.	SPn. Mat.	Speen Maternaal teelwaarde
Scrotal Circumference	Scr. Circ.	Skr. Omt.	Skrotum omtrek
Heifer Fertility	Heifer Fert.	Vers Vrugb.	Vers Vrugbaarheid
Cow Fertility	Cow Fert.	Koei Vrugb.	Koei Vrugbaarheid
Longevity	Longev.	Lankl.	Lanklewendheid
Mature Weight	Mat. Wt.	Volw. Gewig	Volwasse gewig
Average Daily Gain (g/day)	ADG	GDT	Gemiddelde Daaglikse Toename
Feed Conversion Ratio (kg:kg)	FCR	VOV	Voeromset Verhouding
Eye Muscle Area	EMA	OSO	Oogspier grootte
Backfat Thickness	Fat	Vet	Rugvet Diepte
Marbeling (intra-muscular fat)	Mar	Mar	Marmering (binne-spierse vet)
Actual Birth weight	Birth Wt.	Geb. gewig	Werklike Geboorte gewig
205-day Dam-age corrected weight	205d Wt.	205d gewig	205-dag Moeder-ouderdom gekorrigeerde gewig
365-day weight index	365D Index	365D Indeks	365-dae gewig indeks
540-day weight index	540D Index	540D Indeks	540-dae gewig indeks
Length-Height ratio	LH	LH	Lengte-Hoogte Verhouding
Cow-Calf Birth Ratio	CCG	KKG	Koei-Kalf Geboorte Verhouding
Cow-Calf Wean Ratio	CCW	KKS	Koei-Kalf Speen Verhouding
Average Weaning Index	Avg. WI	Gem. SI	Gemiddelde speen indeks
Number of Calves	Nr. Calves	Aant. Kalw.	Aantal kalwers
Reproduction Index	Repr. Index	Repr. Indeks	Reproduksie indeks
Animal sex: M - Male, F - Female	M / F	M / V	Dier geslag: M - Manlik, V - Vroulik

© Saamgestel deur die Suid-Afrikaanse Stamboek en Diereverbeteringsvereniging.
Alle Stamboom- en Prestasiedata soos aangeteken op LOGIX op 15 Mei 2025

KOMMËRSIELE KOEIE

LOT	KOEIE ID	DRAGTIGHEID	PRYS
52	AM 22 135	3 Maande dragtig	
53	AM 22 137	4 Maande dragtig	
54	AM 22 301	5 Maande dragtig	
55	AM 22 312	5 Maande dragtig	
56	AM 22 305	5 Maande dragtig	
57	AM 21 16	5 Maande dragtig	
58	AM 21 62	5 Maande dragtig	
59	AM 21 71	5 Maande dragtig	
60	AM 21 79	5 Maande dragtig	
61	AM 21 184	6 Maande dragtig	
62	AM 21 363	5 Maande dragtig	
63	AM 18 74	7 Maande dragtig	
64	AM 18 259	7 Maande dragtig	
65	DKH 14 197	7 Maande dragtig	

DRAGTIGE KOEIE (Online)

LOT	BESKRYWING	DRAGTIGHEID	PRYS
66	Dragtige koeie x 5	5 Maande dragtig	
67	Dragtige koeie x 5	5 Maande dragtig	
68	Dragtige koeie x 5	5 Maande dragtig	
69	Dragtige koeie x 5	5 Maande dragtig	
70	Dragtige koeie x 5	5 Maande dragtig	
71	Dragtige koeie x 5	5 Maande dragtig	

GASVERKOPER

LOT	BESKRYWING	OUDERDOM	AREA	GEWIG KG	PRYS
72	10 X Oop Tuli Kommersiële verse	18+- mnde	Burgersdorp	284	
73	10 X Oop Tuli Kommersiële verse	18+- mnde	Burgersdorp	284	
74	10 X Oop Tuli Kommersiële verse	18+- mnde	Burgersdorp	284	
75	10 X Oop Tuli Kommersiële verse	18+- mnde	Burgersdorp	284	
76	5 x Oop Tuli Kommersiële verse	18+- mnde	Burgersdorp	284	

BKB

The Trusted Home of Agriculture
Die Betroubare Tuiste van Landbou

EN VERKOPERS

SÊ

BAIE DANKIE

VIR U

ONDERSTEUNING!

VEILINGSREËLS, BEDINGE EN VOORWAARDES

1. Hierdie veiling word gehou onder die beheer van BKB Beperk/ BKB van Wyk (Edms) Beperk/ BKBLouwid (Edms) Beperk (hierna "die Afslaer" genoem) met besigheidspersele geleë te: Kerkstraat 15 Cradock.
2. Die Afslaer word hier deur benoem deur die Koper en Verkoper om op te tree vir en namens die Koper en Verkoper as agent in ooreenstemming met Artikel 54 van die Belasting op Toegevoegde Waarde Wet, 1991, ten opsigte van alle belasting fakture, krediet en / of debiet notas ten opsigte lewendehawe, wild en/of ander goedere aangebied by die veiling of enige koste van vervoer en versekering spremies wat namens die Koper en Verkoper betaal is.
3. Die reëls van hierdie veiling is ooreenkomstig met die bepalings van Art 45 en alle relevante regulasies tot die Verbruikers Beskermings Wet Nr 68 van 2008.
4. Vir groter duidelikheid, bepaal Art 45(1-4) soos volg:

4.1 Wanneer na veilings verwys word, sluit dit eksekusie verkopings gemagtig deur 'n hofbevel in, insover die hofbevel vereis dat die verkope van bates deur middel van 'n veiling moet plaasvind.

4.2 Wanneer bates in lotte te koop aangebied word op 'n veiling, elke lot, tot die teendeel bewys word, geag word 'n aparte transaksie te wees.

4.3 Verkope deur middel van 'n veiling word as finaal beskou wanneer die Afslaer die verkoop van 'n spesifieke item of lot as voltooid aankondig deur die val van die hamer of op enige ander gebruiklike manier. Tot en met hierdie aankondiging, kan 'n bod herroep word.

4.4 Vroegtydige kennis moet gegee word as die veiling en/of lot onderworpe is aan:

4.4.1 'n Reserwe of minimum bod; of

4.4.2 Die reg van die eienaar of Afslaer om op die veiling te bie, of enige ander persoon namens die eienaar of Afslaer te bie.

5. Tot en met die toestaan van 'n bod deur die Afslaer, soos bedoel in Art 45(3), is die Afslaer geregtig om enige bod te verwerp wat nie aan die regulasies voldoen nie en die hoogste bod aan te wys.
6. Hierdie veiling is nie 'n absolute veiling nie, maar onderworpe aan reserwe pryse vasgestel deur die Verkoper en uitgewys deur die Afslaer voor die verkoop van elke bate of lot.
7. Hierdie veiling sal op die datum en tyd begin soos geadverteer of gepubliseer en sal nie uitgestel of later begin om enige lid of groep van die publiek in staat te stel om aan die veiling te mag deelneem nie.
8. Indien die Afslaer bewus raak van enige fout op advertensie materiaal of enige ander publikasie of enige wysiging in hierdie veilingsreëls, sal die Afslaer spesifiek die wysigings in die reëls uitwys sowel as die foute in die advertensie of publikasie.
9. Enige persoon wat die veiling bywoon om self te bie moet, voor die aanvang van die veiling, registreer as 'n Koper op die kopersrol en voldoen aan die vereistes soos voorgeskryf in Hoofstuk 1 van FICA 2001 en die kopersrol/koperskaarte onderteken.
10. Enige persoon wat die veiling bywoon om namens 'n ander persoon te bie, moet behoorlik daartoe gemagtig word deur middel van 'n magtingskrywe van sy prinsipaal en beide die persoon en sy prinsipaal moet voor die veiling op die kopersrol registreer deur die nodige informasie te verskaf soos voorgeskryf in Hoofstuk 1 van die regulasies uitgereik in terme van FICA 2001 ten opsigte van die bewys van identiteit en moet die kopersrol/koperskaart onderteken.
11. Waar die prinsipaal 'n maatskappy is, sal die magtigingskrywe op die briefhoof van die maatskappy verskyn en vergesel word met 'n gesertifiseerde afskrif van die resolusie wat die persoon magtig om so te doen. (Vir doeleindes van hierdie reël, sluit die verwysing na maatskappy ook 'n verwysing in na enige juridiese persoon, insluitend vennootskappe, trusts of regsliggame).
12. Alle Kopers het 'n reg om die bates te koop aangebied te inspekteer en die Afslaer sal redelike tyd en toegang hiervoor toelaat voor aanvang van die veiling.
13. Alle lewendehawe, wild en bates word voetstoots verkoop en die Kopers geniet nie die beskerming soos uiteengesit in Art 55 en 56 van die Verbruikers Beskermings Wet nie.
14. Enige inligting verstrek met betrekking tot die gehalte, teling, geslagsboom, ouderdom, datum van dekking, kondisie, reproduktiewe status of vermoë, vrugbaarheid, gesondheidstoestand, produksievermoë, massa of enige aspek van die lewendehawe en/of wild, word deur die Verkoper verstrek en enige wanvoorstelling deur die Verkoper is sonder die medewete of samewerking van die Afslaer. Enige verhaalsreg voortspruitend uit so 'n wanvoorstelling sal uitsluitlik teen die Verkoper wees.
15. 'n Bod gemaak sluit nie Belasting op Toegevoegde Waarde in nie. BTW sal, waar van toepassing, by die prys gebie gevoeg word op alle fakture wat uitgereik word.
16. Alle verkope geskied kontant en die koopprys is onmiddellik betaalbaar aan die Afslaer na aanvaarding van die bod, tensy vooraf anders met die Afslaer ooreengekom is. Enige kontantbetalings is verder onderworpe aan kontant of enige ander hanteringsfooie. Sou die koper egter versuim om binne 7 dae van lewering te betaal, is BKB geregtig om rente by die uitstaande bedrae te voeg bereken teen die huidige bank prima koers plus 5%, maandeliks bereken en gekapitaliseer.
17. Indien die Koper nie die koopprys onmiddellik betaal nie en verder geen gepaste reëlings met die Afslaer getref het nie, sal/kan die Afslaer die verkoop kanselleer en die bate of lot as onverkoopte bates hanteer en dit of weer aanbied op die veiling of by afloop van die veiling uit die hand uit namens die Verkoper verkoop, afhangend van die Verkoper se mandaat aan die Afslaer.
18. Eiendomsreg in die lot sal gevestig bly in die Verkoper totdat die koopprys daarvan ten volle aan die Verkoper verreken is, met die voorbehoud dat risiko in die bates of lot reeds by toestaan van die bod oorgaan na die Koper soos uiteengesit in klousule 23.
19. Indien die Koper wel vooraf gepaste reëlings met BKB getref het, magtig die Koper BKB hiermee om die koopprys, koste van vervoer en versekering of enige ander ooreengekome koste, minus BKB se kommissie, namens die Koper aan die Verkoper en ander diensverskaffers te betaal, in welke geval die gemelde koopprys, en koste geag word gelde geleen en voorgeskiet te wees, die terme waarvan ooreengekom is met die Koper in 'n aparte kredietooreenkoms of koopooreenkoms. Alle betalings in terme van hierdie klousule wat deur BKB gemaak moet word aan die Verkoper namens die Koper sal deur BKB gemaak word na verstryking van 5 werksdae vanaf datum van lewering aan die Koper. Betalings voor verstryking van die 5 werksdae deur BKB aan die Verkoper word gemaak in die uitsluitlike diskresie van BKB en is nie 'n afdwingbare vergunning nie.
20. Solank enige bedrag hierkragtens deur die Koper aan BKB verskuldig is, mag die Koper, waar die bates die onderwerp van sekuriteit is vir die Koper se kredietfasiliteit met BKB, nie afstand doen van die besit van die bates nie en mag die Koper nie die bates of enige van sy regte of verpligtinge kragtens hierdie ooreenkoms sedeer, afstaan, verpand of andersins beswaar, verkoop, vervreem of aanbied om die voornoemde te doen, of toelaat dat die bates onderworpe raak aan enige retensiereg, hipoteek, pand of ander beswaring of geregtelike beslaglegging wat ookal die oorsaak daarvan nie. BKB kan sy regte en belange hierin sedeer, afstaan of vervreem, sonder afstanddoening of benadeling van sy reg van invordering van enige gelde aan BKB verskuldig.
21. Waar die Verkoper by die aangaan van hierdie veiling reeds 'n bedrag verskuldig is aan BKB of enige filiaalmaatskappy of firma van BKB, ongeag die skuldoorsaak van sodanige verskuldigheid, magtig die Verkoper BKB onherroeplik om die koopprys hiervan (minus BKB se kommissie) teen die Verkoper se rekening te krediteer, synde betaling van die koopprys namens die Koper te wees.
22. Waar BKB, in terme van die 'n kredietooreenkoms gelde geleen of voorgeskiet het aan die Koper vir die betaling van die koopprys van die bates en die vervoerkoste en versekeringspremies, sal geen verweer hoegenaamd wat die Koper teen die Verkoper of vervoerkontrakteur of versekeraar het, geopper word teen BKB nie en sal die Koper steeds verplig wees om alle bedrae, tesame met ander rente en kostes kragtens die kredietooreenkoms of koopooreenkoms verskuldig aan BKB te betaal. Die bepalings van hierdie klousule plaas geen beperking op die Koper se reg om regte/remedies wat hy mag hê teen die Verkoper, vervoerkontrakteur of versekeraar uit te oefen nie.
23. Nog die Koper nog die Verkoper sal met betrekking tot enige bedrag hierkragtens verskuldig geregtig wees om skuldvergelyking toe te pas of betalings te weerhou ten opsigte van eise teen mekaar of teen BKB.
24. Elke lot sal onmiddellik nadat die bod toegestaan is geag word as gelewer aan die Koper en sal daarna op die uitsluitlike risiko van die Koper wees, wie op eie koste die lot of bate van die veilingsterrein sal verwyder. Verwydering van enige bates of lotte sal egter slegs toegelaat word na betaling van die koopprys deur die Koper tensy die gepaste reëlings met die Afslaer getref is en hy toegestem het tot verwydering.
25. Die Afslaer sal slegs die rede vir die veiling aankondig indien dit enige rede anders is as 'n vrywillige verkoop van goedere deur die eienaar.
26. Die kopersrol en die vendurol is beskikbaar vir geregistreerde Kopers vir inspeksie deur middel van 'n skriftelike versoek en met goeie rede, gedurende besigheidsure by die besigheidspersele van die Afslaer.
27. Hierdie veilingsreëls sal slegs by die veiling uitgelees word indien dit nie beskikbaar was aan die publiek by die besigheidspersele van die Afslaer nie. In die geval van lewendehawe en/of wild veilings, bly die veilingsreëls onveranderd en is dit in die algemeen beskikbaar by die besigheidspersele van die Afslaer en op die Afslaer se webtuiste.
28. BKB sal onder geen omstandighede hoegenaamd deur enigiemand aanspreeklik gehou word vir enige verlies of skade van enige aard hoegenaamd, hetsy direkte of indirekte skade of gevolgskade of andersins gely deur enigiemand, indien die lewendehawe en/of wild op die veilingsterrein onder kwarantyn geplaas word as gevolg van die aanwesigheid van 'n beheerde veesiekte onder enige lewendehawe en/of wild op die veilingsterrein nie. BKB sal die reg hê om die veiling te staak en elke koop nietig te verklaar en geen party hoegenaamd sal enige verhaalreg teen BKB hê met betrekking tot die uitoefening van hierdie bevoegdheid van BKB nie.
29. Partye wat enige permitte, verwyderingsertifikate, dokumente van identifikasie of enige ander statutêr voorgeskrewe dokument benodig, is self aanspreeklik vir die verkryging daarvan. Enige opdragte aan die Afslaer met betrekking tot die laai, en/of vervoer en/of keuse van vervoerkontrakteurs en/of versekering en/of keuse van versekeraars en/of versorging van die lewendehawe en/of wild of goedere voor of na afloop van die veiling, word uitgevoer op die algehele risiko van die Koper of Verkoper, na gelang van die geval en die Afslaer sal nie aanspreeklik gehou word vir enige verlies of skade van enige aard hoegenaamd, hetsy direkte, indirekte, gevolgskade of andersins, wat gely mag word as gevolg van enige opdragte van 'n Verkoper of Koper uitgevoer deur die Afslaer. Die Afslaer aanvaar egter verantwoordelikheid soos bedoel in Art 65(2) van die Verbruikers Beskermings Wet terwyl die goedere of lewendehawe en/of wild onder beheer van die Afslaer is. Enige ooreenkoms wat die Afslaer met die vervoerondernemer of versekeraar mag aangaan, word deur die Afslaer aangegaan as die verteenwoordiger van die Koper of die Verkoper, na gelang van die geval. Alle vervoerkoste en versekeringspremies is vooraf betaalbaar aan die Afslaer in kontant tensy reëlings tot die bevrediging van die Afslaer hieroor getref is.
30. Die Koper en die Verkoper stem toe tot die jurisdiksie van die Landdroshof soos beoog in Artikel 45 van Wet Nr 32 van 1944 ten opsigte van enige aksie wat die Afslaer teen die Koper of Verkoper mag instel, ondanks dat die aangeleentheid, eisoorsaak, bedrag of waarde die regspraak van daardie Hof mag oorskry, wat kragtens Artikel 28 van die voornoemde Wet jurisdiksie ten aansien van die Koper of Verkoper het. Nieteenstaande die voorafgaande, sal die Afslaer in sy uitsluitlike en absolute diskresie die reg hê om 'n regsgeding in enige Hooggeregshof van bevoegde jurisdiksie in te stel.
31. Enige regskoste wat deur BKB aangegaan word as gevolg van enige nie-nakoming van die Koper of Verkoper se verpligtinge hierkragtens, insluitende invorderingskommissie, sal deur BKB verhaal word van die Koper of Verkoper, nagelang van die geval, op die skaal soos tussen prokureur en eie kliënt.
32. Geen wysiging, verandering of novasie van of byvoeging tot hierdie voorwaardes en geen afstanddoening deur BKB van enige van sy regte hierkragtens sal enigsins van krag wees tensy dit op skrif gestel is en onderteken is deur BKB nie.
33. Geen toegewing of vergunning wat deur die Afslaer aan die Koper of Verkoper toegestaan word sal geag word om 'n afstanddoening te wees van enige van die Afslaer se regte hierkragtens nie en sodanige toegewing of vergunning sal nie geag word of vertolk word as 'n novasie hiervan nie.
34. Indien enige bepaling hiervan onwettig is of retrospektief onwettig gemaak word, sal daardie onwettige bepaling geag word as deelbaar van die res van die bepalings hiervan en *pro non scripto*.

RULES OF AUCTION,
TERMS AND CONDITIONS

1. This auction will be held under the control of BKB Limited/ BKB van Wyk (Pty) Limited/ BKBLouwid (Pty) Limited (hereinafter referred to as "the Auctioneer") with business premises situated at: 15 Church street Cradock.
2. The Auctioneer is hereby appointed by the Purchaser and Seller to act for and on behalf of the Purchaser and Seller as agent in accordance with Section 54 of the Value-Added Tax Act, 1991, in respect of all tax invoices, credit and/or debit notes in respect of all livestock, game and/or goods offered at the auction or any costs of transport and insurances premiums paid for on behalf of the Purchaser and Seller.
3. The rules of this auction shall comply with the provisions of Section 45 and all relevant regulations to the Consumer Protection Act 68 of 2008.
4. For greater clarity Section 45(1-4) states as follows:

4.1 In this section, "auction" includes a sale in execution of or pursuant to a court order, to the extent that the order contemplates that the sale is to be conducted by an auction.

4.2 When goods are put up for sale by auction, each lot is, unless there is evidence to the contrary, regarded to be the subject of a separate transaction.

4.3 A sale by auction is complete when the auctioneer announces its completion by the fall of the hammer, or in any other customary manner, and until that announcement is made, a bid may be retracted.

4.4 Notice must be given in advance that a lot or sale by auction is subject to:

4.4.1 A reserved or upset price; or

4.4.2 A right to bid by or on behalf of the owner or auctioneer, in which case the owner or auctioneer, or any one person on behalf of the owner or auctioneer, as the case may be, may bid at the auction.

5. Until the fall of the hammer as contemplated in Section 45(3) of the Act, any bid may be retracted or declined by the Auctioneer if not compliant with the regulations of the Consumer Protection Act.
6. The auction is not an absolute auction but subject to reserved prices settled by the sellers and as pointed out by the Auctioneer prior to the sale of the set asset or lot.
7. The auction shall take place at the date and time as advertised or publicised and will not be postponed or delayed to enable any member or group of the public to partake in the auction.
8. Should the Auctioneer become aware of any fault on advertising material or any other publication or amendment to these Rules of Auction, the Auctioneer will prior to the auction point out and when necessary amend such mistakes in the advertisement or publication.
9. Any person attending the auction to enter a bid, must prior to the auction register as a buyer on the bidders' roll and comply with the conditions as set out in Chapter 1 of FICA 2001. The purchaser shall sign the bidders' roll/card.
10. Any person who attends the auction to enter a bid on behalf of another person must be duly authorised thereto by means of a written letter of authority from its principal and such a person together with his principal must both register prior to the auction on the bidders' roll and provide all necessary information as required in Chapter 1 of the regulations issued in terms of FICA 2001 with regard to proof of its identity. The bidders' roll/card must be signed by such a person and on behalf of its principal.
11. Where the principal is a company the letters of authority shall appear on the letterhead of the company together with a certified copy of a resolution authorizing the person to bid on behalf of the company. (For purposes of this rule any reference to a company will include any reference to juristic person including partnerships, trusts or incorporated entities).
12. All purchasers have a right of inspection of all goods put up for sale and the auctioneer shall provide reasonable time and access prior to the start of the auction for such an inspection.
13. All livestock, game and goods are sold "voetstoots" and the purchasers do not enjoy the protection of Section 55 and 56 of the Consumer Protection Act.
14. Any information provided regarding the quality, breeding, age, date of insemination, condition, reproductive status or any information regarding health, production or mass or any other aspect of the livestock and/or game, is provided by the seller and any misrepresentation by the seller is without the cooperation or knowledge of the Auctioneer. Any right of recourse as a result of such misrepresentation shall be against the seller.
15. Any bid made does not include VAT which, where applicable, will be added to the bidding price for which a VAT invoice will be issued.
16. All sales are for cash and purchase price is payable immediately to the Auctioneer on acceptance of the bid unless otherwise arranged prior to the auction with the Auctioneer. Any payment made in cash is further subject to cash or any other handling fees. Should the Purchaser however fail to make payment within 7 days from date of delivery, BKB will be entitled to add interest calculated at the current bank prime rate plus 5% to the capital amount outstanding. The interest will be calculated monthly and capitalised.
17. Should the purchaser not pay the purchase price immediately and has failed to make arrangements for payment with the Auctioneer, then the Auctioneer can/will cancel the sale and treat the assets or lots as unsold lots which may again be presented on the auction for sale or be sold out of hand by means of liaison services, depending on the seller's mandate to the auctioneer.
18. Ownership in the lot or assets will remain that of the seller until the purchase price has been paid in full to the seller with the provision that the risk in the assets or lot passes to the purchaser at the fall of the hammer as set out in clause 23.
19. In the event that Purchaser has made necessary finance arrangements with BKB, the Purchaser hereby authorises BKB to pay the purchase price or costs of transport, insurance and any other agreed cost, minus BKB's commissions, on behalf of the Purchaser to the Seller and other service providers, in which event the said payment by BKB on behalf of the Purchaser will be deemed to be monies lent and advanced, the terms and conditions thereof being agreed with the Purchaser in a separate credit agreement or sale agreement. All payments made by BKB to the Seller on behalf of the Purchaser in terms of this clause will be made after the lapse of 5 (Five) working days from date of delivery of the asset to the Purchaser. Any payment made by BKB to the Seller prior to the lapse of the 5 (Five) working day period is made at the sole discretion of BKB and not an enforceable indulgence.
20. For as long as any amount is owing to BKB by the Purchaser, the Purchaser may not, where the assets are the subject of security of the Purchaser's credit facility with BKB, relinquish possession of the said asset, nor may he cede the asset or any of its rights and obligations in terms of this agreement to a third party or otherwise encumber, sell or dispossess the said asset or allow it to become the subject of any right of retention, hypothec, pledge or any encumbrance, whatever the cause thereof may be. BKB may be entitled to cede its rights and obligations without affecting its rights of recourse for any monies still due to it.
21. In the event of the Seller already being indebted to BKB or any of its affiliates at the time of this auction, the Seller hereby irrevocably authorises BKB to set off the purchase price due to the Seller by BKB (minus BKB's commission) against the amounts due by the Seller to BKB.
22. Where BKB, in terms of a credit agreement, lent and advanced monies to the Purchaser for payment of the purchase price of any asset or payment of any transport costs or insurance premiums, no defence of whatsoever nature which the Purchaser may raise against the Seller or the transport contractor or the insurance company may be raised against BKB and the Purchaser shall still be obligated to pay all amounts owing, together with further interest and costs thereon raised in terms of the credit agreement or sale agreement, to BKB. The conditions of this clause do not interfere with the rights, entitlements or remedies the Purchaser may have against the Seller, transport contractor or insurance company.
23. Neither the Purchaser, nor the Seller, shall be entitled to apply set-off or to retain any monies owing arising from any claim they may have against each other or BKB with regards to any amount owing in terms hereof.
24. Each lot shall immediately after the fall of the hammer deemed to be delivered to the purchaser at which time the risk will pass to the purchaser who will at his own risk and cost remove the lots or assets from the auction terrain. Removal of any assets or lots however will not be allowed by the Auctioneer until payment of the purchase price by the purchaser or acceptable arrangements for payment thereof have been made by the purchaser with the Auctioneer.
25. The Auctioneer will only be obliged to give reasons of the auction if such reasons are other than the voluntary sale of goods by its owners.
26. The bidders' roll and vendor roll will be available for registered buyers for inspection with written notice and good reason during the normal office hours at the business premises of the Auctioneer.
27. The rules of auction will only be read out at the auction if they were not available to the public at the place of business of the Auctioneer. In the event of livestock and game auctions, the rules of auction remain unchanged and are in general available at the business premises of the Auctioneer or on the website of the Auctioneer.
28. Under no circumstances will BKB be held liable for any loss or damage of any cause whatsoever albeit direct or indirect damages suffered by anyone if the livestock and/or game at the auction premises have to be placed under quarantine as a result of the presence of a livestock and/or game disease present. In such event BKB will have the right to cancel the auction as well as any already complete sales and no party will be entitled or have a right of recourse against BKB.
29. Any party requiring permits, removal certificate, documentation of identification or any other statutory prescribed document will solely be responsible for obtaining same. Any instructions to an auctioneer with regards to the loading, transporting, choice of transport contractors, insurance or choice of insurers will executed at the sole risk of the person acquiring such services and the Auctioneer will not be held responsible for any losses whether direct or indirect which may be suffered as a result of giving affect to the instructions by the Auctioneer. The Auctioneer however does accept responsibility as contemplated in Section 35(2) of the Consumer Protection Act whilst the goods or lots are under control of the auctioneer. Any agreement entered into by the Auctioneer with a transport company or insurer is done so in its representative capacity of the seller or buyer. All transport costs or insurance premiums are therefore payable to the Auctioneer in cash except if acceptable alternative arrangements were made with the Auctioneer.
30. Both the seller and the buyer consent to the jurisdiction of the Magistrate's Court as contemplated in Section 45 of Act 32 of 1944 having regard to any action which the Auctioneer may institute against the buyer or seller irrespective of the cause of action. Notwithstanding the aforesaid the Auctioneer will have the sole and absolute discretion to institute action in any High Court with appropriate jurisdiction.
31. Any legal costs that BKB may have or will incur as a result of the non-compliance of the Purchaser and/or Seller in terms of its or their obligations herein, shall be recoverable by BKB, together with collection commissions from the Purchaser and/or Seller on a scale as between attorney and own client.
32. No variation, amendment, novation or addition to these terms and conditions will have the effect of BKB renouncing any of its rights in terms hereof, unless it is reduced to writing and signed by BKB.
33. No relaxation or indulgence by the Auctioneer must be interpreted as a waiver of any of the Auctioneer's rights in terms hereof. Such relaxation or indulgence must also not be interpreted as a novation hereof.
34. Should any condition be unlawful or become retrospectively unlawful, that unlawful condition shall be deemed to be amended to the extent and in the manner as is necessary to make it lawful or should such amendment be impossible, the unlawful conditions shall be deemed devisable from the remainder of the conditions and *pro non scripto*.

SKAKELDIENSOOREENKOMS: BEDINGE EN VOORWAARDES

1. Vir doeleindes van hierdie bedinge en voorwaardes, waar na BKB verwys word, word verwys na BKB Beperk en of enige van sy filiaal maatskappye, insluitend maar nie beperk tot BKB VAN WYK (Edms) Beperk en BKBLouwid (Edms) Beperk nie.
2. Alle goedere en/of lewende hawe (hierna verwys as "die bate/s") word deur BKB namens die Verkoper verkoop.
3. BKB word hier deur benoem deur die Koper en Verkoper om op te tree vir en namens die Koper en Verkoper as agent in ooreenstemming met Artikel 54 van die Belasting op Toegevoegde Waarde Wet , 1991, ten opsigte van alle belasting fakture, krediet en / of debiet notas ten opsigte lewendehawe, wild en/of ander goedere aangebied as deel van die skakeldienstransaksie of enige koste van vervoer en versekering spremies wat namens die Koper en Verkoper betaal is.
4. Die Verkoper bevestig dat daar geen beswarings op sodanige bates bestaan nie, dit nie sedeer is nie en dat dit sy uitsluitlike eiendom is.
5. Die Verkoper wat enige bate aanbied aanvaar alle aanspreeklikheid met betrekking tot inligting oor teling, geslag, ouderdomme, datums van dekking, gesongheidstoestand of enige ander besonderhede of aspekte van die bate(s) wat foutief mag wees en die Koper se enigste reg van verhaal, in geval van 'n dispuut, sal teen die Verkoper wees.
6. Die Koper is in alle transaksies geregtig om die bates te inspekteer sodat die Koper kan vasstel dat die bates van die tipe en kwaliteit is wat redelik verwag kan word en waar spesifieke vereistes vir die bates gestel is, om te bepaal of dit wel daaraan voldoen.
7. Die Koper moet alles moontlik doen om sy reg op inspeksie uit te voer in persoon of deur 'n agent van die Koper anders as 'n BKB beampte. Sou die Koper versuim om van hierdie geleentheid gebruik te maak, verstaan die Koper dat hy geen reg sal hê om lewering van die bates te weier of die bates terug te stuur aan die Verkoper en sy koopprys terug te eis op grond daarvan dat die bates nie van die tipe, kwaliteit of aan spesifieke vereistes voldoen nie.
8. Tensy spesifiek anders ooreengekom tussen die Verkoper en die Koper is die Koper geregtig op lewering van die bates binne 'n redelike tyd nadat die transaksie voltooi is.
9. Vir doeleindes hiervan, en tensy spesifiek anders ooreengekom tussen die Koper en Verkoper, word dit geag dat lewering plaasvind by die persele van die Verkoper. Alle risiko in die bates gaan oor van die Verkoper na die Koper op lewering.
10. Sou die bates op die versoek en aandrang van die Koper deur vervoerkontrakteurs gelaai word by die persele van die Verkoper, word lewering daarvan aan die Koper geag te wees op die tydstip wanneer die bates deur die vervoerkontrakteur gelaai is.
11. Waar vervoerreëlings getref is deur enige beampte van BKB, word dit geag, vir doeleindes hiervan gereël te wees op die versoek en aandrang van die Koper.
12. BKB sal geregtig wees op kommissie betaalbaar deur die Koper en/of die Verkoper na gelang van die geval, sowel geregtig wees om die kostes, soos gespesifiseer op die keersy, van die Verkoper/Koper te verhaal.
13. Die koopprys, BKB se kommissie, enige statutêre heffings, die vervoerkoste (indien enige) en die versekeringspremies (indien enige) is in kontant deur die Koper betaalbaar aan BKB op voltooiing van die transaksie, tensy skriftelik vooraf anders met BKB ooreengekom is. Enige kontantbetalings is verder onderworpe aan kontant of enige ander hanteringsfooie. Sou die koper egter versuim om binne 7 dae van voltooiing van die transaksie te betaal, is BKB geregtig om rente by die uitstaande bedrae te voeg bereken teen die huidige bank prima koers plus 5%, maandeliks bereken en gekapitaliseer.
14. Indien die Koper nie die koopprys binne die 7 dae tydperk betaal nie en nie gepaste finansierings reëlings getref het met BKB nie, kan BKB die verkoop kanselleer.
15. Indien die Koper wel vooraf gepaste reëlings met BKB getref het, magtig die Koper BKB hiermee om die koopprys, koste van vervoer en versekering of enige ander ooreengekome koste, minus BKB se kommissie, namens die Koper aan die Verkoper en ander diensverskaffers te betaal, in welke geval die gemelde koopprys, en koste geag word gelde geleen en voorgeskiet te wees, die terme waarvan ooreengekom is met die Koper in 'n aparte kredietooreenkoms of koopooreenkoms. Alle betalings in terme van hierdie klousule wat deur BKB gemaak moet word aan die Verkoper namens die Koper sal deur BKB gemaak word na verstryking van 5 werksdae vanaf datum van voltooiing van die transaksie. Betalings voor verstryking van die 5 werksdae deur BKB aan die Verkoper word gemaak in die uitsluitlike diskresie van BKB en is nie 'n afdwingbare vergunning nie.
16. Solank enige bedrag hierkragtens deur die Koper aan BKB verskuldig is, mag die Koper ,waar die bates die onderwerp van sekuriteit is vir die Koper se kredietfasiliteit met BKB, nie afstand doen van die besit van die bates nie en mag die Koper nie die bates of enige van sy regte of verpligtinge kragtens hierdie ooreenkoms sedeer, afstaan, verpand of andersins beswaar, verkoop, vervreem of aanbied om die voornoemde te doen, of toelaat dat die bates onderworpe raak aan enige retensiereg, hipoteek, pand of ander beswaring of geregtelike beslaglegging wat ookal die oorsaak daarvan nie. BKB kan sy regte en belange hierin sedeer, afstaan of vervreem, sonder afstanddoening of benadeling van sy reg van invordering van enige gelde aan BKB verskuldig.
17. Waar die Verkoper by die aangaan van hierdie ooreenkoms reeds 'n bedrag verskuldig is aan BKB of enige filiaalmaatskappy of firma van BKB, ongeag die skuldoorsaak van sodanige verskuldigheid, magtig die Verkoper by ondertekening hiervan BKB onherroeplik om die koopprys hiervan (minus BKB se kommissie) teen die Verkoper se rekening te krediteer, synde betaling van die koopprys namens die Koper te wees.
18. Waar BKB, in terme van die kredietooreenkoms gelde geleen of voorgeskiet het aan die Koper vir die betaling van die koopprys van die bates en die vervoerkoste en versekeringspremies, sal geen verweer hoegenaamd wat die Koper teen die Verkoper of vervoerkontrakteur of versekeraar het, geopper word teen BKB nie en sal die Koper steeds verplig wees om alle bedrae, tesame met ander rente en kostes kragtens die kredietooreenkoms of koopooreenkoms verskuldig aan BKB te betaal. Die bepalings van hierdie klousule plaas geen beperking op die Koper se reg om regte/remedies wat hy mag hê teen die Verkoper, vervoerkontrakteur of versekeraar uit te oefen nie.
19. Nog die Koper nog die Verkoper sal met betrekking tot enige bedrag hierkragtens verskuldig geregtig wees om skuldvergelyking toe te pas of betalings te weerhou ten opsigte van eise teen mekaar of teen BKB.
20. Die Koper en Verkoper stem toe tot die jurisdiksie van die Landdroshof soos beoog in Artikel 45 van Wet No 32 van 1944 ten opsigte van enige aksie wat BKB teen die Koper of Verkoper mag instel, ondanks dat die aangeleentheid, eisoorsaak, bedrag of waarde die regspraak van hierdie Hof mag oorskry, wat kragtens Artikel 28 van die voornoemde Wet jurisduksie ten aansien van die Koper of Verkoper het. Nieteenstaande die voorafgaande sal BKB in sy uitsluitlike en absolute diskresie die reg hê om 'n regsgeding in enige Hooggeregshof van bevoegde jurisdiksie in te stel.
21. 'n Sertifikaat onderteken deur enige Bestuurder, Sekretaris of Rekenmeester vir tyd en wyl van BKB, wie se aanstelling nie as sulks deur BKB bewys hoef te word nie, met betrekking tot enige bedrag verskuldig en/of betaalbaar deur die Koper of Verkoper aan BKB in terme van hierdie ooreenkoms sal *prima facie* bewys daarstel van die inhoud daarvan.
22. Enige regskoste wat deur BKB aangegaan word as gevolg van enige nie-nakoming van die Koper of Verkoper se verpligtinge hierkragtens, insluitende invorderingskommissie, sal deur BKB verhaal word van die Koper of Verkoper, nagelang van die geval, op die skaal soos tussen prokureur en eie kliënt.
23. Hierdie ooreenkoms bevat die algehele ooreenkoms tussen die partye met betrekking tot die inhoud daarvan en die Koper en Verkoper erken dat daar geen mondelingse ooreenkoms of voorstelling is wat op enige wyse hierdie ooreenkoms wysig of verander nie of die werking daarvan opskort nie.
24. Geen wysiging, verandering of novasie van of byvoeging tot hierdie ooreenkoms en geen afstanddoening deur BKB van enige van sy regte hierkragtens sal enigsins van krag wees tensy dit op skrif gestel is en onderteken is deur BKB nie.
25. Geen toegewing of vergunning wat deur BKB aan die Koper of Verkoper toegestaan word sal geag word om afstanddoening te wees van enige van BKB se regte kragtens hierdie ooreenkoms nie en sodanige toegewing of vergunning sal nie geag word of vertolk word as 'n novasie van hierdie ooreenkoms nie.
26. Indien enige bepaling van hierdie ooreenkoms onwettig is of retrospektief onwettig gemaak word, sal daardie onwettige bepaling geag word om gewysig te wees in die mate en op die wyse wat nodig is om dit wettig te maak, of indien sodanige wysiging onmoontlik is, sal die onwettige bepaling beskou word as skeibaar van die res van die bepalings van hierdie ooreenkoms en *pro non scripto*.
27. Die Koper en Verkoper kies hiermee respektiewelik hul *domicilia citandi et executandi* vir alle kennisgewings en doeleindes voortspruitend uit of in verband met hierdie ooreenkoms by hulle onderskeidelike adresse soos vermeld op die keersy hiervan.
28. Hierdie ooreenkoms word in alle opsigte deur en in ooreenkoms met die wette van die Republiek van Suid-Afrika gereël en uitgelê en alle geskille, aksies en ander sake in verband hiermee moet ooreenkomstig sodanige wette bepaal word.
29. Waar BKB met betrekking tot hierdie transaksie 'n rekenaar-geprosesseerde afrekeningstaat of faktuur na uitreiking hiervan aan die Verkoper of Koper lewer, bly die bedinge en voorwaardes hierin vervat steeds geldig en onaangetas deur sodanige afrekeningstaat of faktuur.
30. Waar die Koper in 'n transaksie tree met die Verkoper of enige van die Verkoper se agente wat die resultaat is van direkte bemarkings metodes, mag die Koper die transaksie sonder rede binne 5 werksdae vanaf voltooiing van die transaksie kanselleer met die verstandhouding dat die Koper alle risiko in die bates dra totdat dit terug besorg is aan die Verkoper.
31. Dit word spesifiek aan die Koper uitgewys dat in die geval van 'n kansellasie soos uiteengesit in klousule 29, hy verantwoordelik gehou sal word vir alle vervoerkostes, verliese of verandering in die kwaliteit van die bates sowel as kansellasiekoste gelykstaande aan 10% van die aankoopprys welke kansellasie koste die partye ooreenkom is redelik.
32. In die geval waar die koopprys reeds voor die kansellasie soos uiteengesit in klousule 29 aan die Verkoper betaal was, sal die Verkoper verplig wees om die koopprys aan BKB terug te betaal binne 15 werksdae na ontvangs van die bates en sal skuldvergelyking toegepas word deurdat die skade as gevolg van verliese of verandering in die kwaliteit daarvan afgetrek sal word. BKB sal aan die Koper verreken na aftrekking van die kansellasiekoste soos ooreengekom.

LIAISON AGREEMENT: TERMS AND CONDITIONS

1. For purposes of these terms and conditions, reference to BKB will be reference to BKB Limited and/or any of its affiliate companies, including but not limited to BKB VAN WYK (Pty) Ltd and BKBLouwid (Pty) Ltd.
2. All goods and/or livestock (hereinafter referred to as "asset") are sold by BKB on behalf of the Seller.
3. BKB is hereby appointed by the Purchaser and Seller to act for and on behalf of the Purchaser and Seller as agent in accordance with Section 54 of the Value-Added Tax Act, 1991, in respect of all tax invoices, credit and/or debit notes in respect of all livestock, game and/or goods supplied as part of the liaison agreement or any costs of transport and insurances premiums paid for on behalf of the Purchaser and Seller.
4. The Seller confirms that he is the sole owner of the asset and that there are no encumbrances over the asset and the asset has not been ceded as security to a third party.
5. A Seller who offers any asset for sale remains solely responsible for all representations, including misrepresentation, regarding *inter alia* the ages, sex and health status or any other specific aspect of the asset(s) and the Purchaser's only right of recourse, should a dispute arise surrounding the representations made by the Seller, will be against the Seller.
6. In all transactions, the Purchaser is entitled to inspect the asset. The purpose of the inspection is to enable the Purchaser to establish whether the asset is of the type and quality which may be reasonably expected and whether the requirements of the asset are met.
7. The Purchaser must do everything in its power to attend to inspection of the asset after, either in person or by means of an agent other than an official of BKB. Should the Purchaser fail to make use of the opportunity to inspect the asset prior to delivery, the Purchaser acknowledges that he will have no right to refuse delivery of the said asset, nor have the right to return the said asset to the Seller on the grounds that the asset is not of the expected type or quality or does not meet specific requirements.
8. Unless otherwise specifically agreed between the Seller and the Purchaser, the Purchaser will be entitled to delivery of the asset within a reasonable time period after entering into the transaction.
9. For purposes hereof, hereof and unless specifically otherwise agreed between the Seller and Purchaser, it is deemed that the delivery takes place at the principle place of business of the Seller, at which time all the risk in the asset transfers from the Seller to the Purchaser.
10. Where the asset is removed at the specific instance and request of the Purchaser by transport operators from the premises of the Seller, delivery to the Purchaser is deemed to take place at the time the asset is collected by the transport operators.
11. Any transport arrangements made by an official of BKB is done so at the instance and request of the Purchaser.
12. BKB is entitled to recover commissions and/or costs as specified on the counterfoil from the Purchaser and/or Seller.
13. The purchase price, BKB's commissions, all statutory levies, the transport costs (if any) and the insurance costs (if any) is immediately payable in cash by the Purchaser to BKB upon entering into the transaction, unless otherwise agreed to in writing between BKB and the Purchaser. Any payment made in cash is further subject to cash or any other handling fees. Should the Purchaser however fail to make payment within 7 days from entering into the transaction, BKB will be entitled to add interest calculated at the current bank prime rate plus 5% to the capital amount outstanding. The interest will be calculated monthly and capitalised.
14. Should the Purchaser fail to pay the purchase price within the 7 (Seven) day period and furthermore fail to make alternate finance arrangements in writing with BKB, BKB will be entitled to cancel the said sale.
15. In the event that Purchaser has made necessary finance arrangements with BKB, the Purchaser hereby authorises BKB to pay the purchase price or costs of transport, insurance and any other agreed cost, minus BKB's commissions, on behalf of the Purchaser to the Seller and other service providers, in which event the said payment by BKB on behalf of the Purchaser will be deemed to be monies lent and advanced, the terms and conditions thereof being agreed with the Purchaser in a separate credit agreement or sale agreement. All payments made by BKB to the Seller on behalf of the Purchaser in terms of this clause will be made after the lapse of 5 (Five) working days from entering into the transaction. Any payment made by BKB to the Seller prior to the lapse of the 5 (Five) working day period is made at the sole discretion of BKB and not an enforceable indulgence.
16. For as long as any amount is owing to BKB by the Purchaser, the Purchaser may not, where the assets are the subject of security of the Purchaser's credit facility with BKB, relinquish possession of the said asset, nor may he cede the asset or any of its rights and obligations in terms of this agreement to a third party or otherwise encumber, sell or dispossess the said asset or allow it to become the subject of any right of retention, hypothec, pledge or any encumbrance, whatever the cause thereof may be. BKB may be entitled to cede its rights and obligations without affecting its rights of recourse for any monies still due to it.
17. In the event of the Seller already being indebted to BKB or any of its affiliates at the time of this agreement, the Seller hereby irrevocably authorises BKB to set off the purchase price due to the Seller by BKB in terms of this agreement (minus BKB's commission) against the amounts due by the Seller to BKB.
18. Where BKB, in terms of a credit agreement, lent and advanced monies to the Purchaser for payment of the purchase price of any asset or payment of any transport costs or insurance premiums, no defence of whatsoever nature which the Purchaser may raise against the Seller or the transport contractor or the insurance company may be raised against BKB and the Purchaser shall still be obligated to pay all amounts owing, together with further interest and costs thereon raised in terms of the credit agreement or sale agreement, to be BKB. The conditions of this clause do not interfere with the rights, entitlements or remedies the Purchaser may have against the Seller, transport contractor or insurance company.
19. Neither the Purchaser, nor the Seller, shall be entitled to apply set-off or to retain any monies owing arising from any claim they may have against each other or BKB with regards to any amount owing in terms hereof.
20. The Purchaser and Seller consent to the jurisdiction of the Magistrates Court as contemplated in terms of Section 45 of Act No 32 of 1944 in respect of any claim or action BKB may wish to institute against either the Seller or Purchaser, irrespective of the fact that the cause of action or amount of claim may exceed the jurisdiction the Court may have in terms of Section 28 of the said legislation. Notwithstanding the above, BKB in its sole and absolute discretion, has the right to institute action against the Seller and/or Purchaser in any High Court with competent jurisdiction.
21. A certificate signed by any manager, secretary or accountant for the time being of BKB and whose appointment does not have to be proven by BKB, shall be considered *prima facie* proof of any amount owing or payable by the Purchaser or Seller to BKB in terms of this agreement.
22. Any legal costs that BKB may have or will incur as a result of the non-compliance of the Purchaser and/or Seller in terms of its or their obligations herein, shall be recoverable by BKB, together with collection commissions from the Purchaser and/or Seller on a scale as between attorney and own client.
23. This agreement constitutes the entire agreement between the parties with regards to the contents thereof and the Purchaser and Seller hereby agrees that no verbal representation or agreement varies, changes or suspends any of the terms and conditions as set out herein.
24. No variation, amendment, novation or addition to this agreement will have the effect of BKB renouncing any of its rights in terms hereof, unless it is reduced to writing and signed by BKB.
25. No concession or indulgence by BKB made to the Purchaser or Seller shall be seen as a renunciation of any of BKB's rights in terms of this agreement and the concession or indulgence shall not be interpreted as a novation of this agreement in any way.
26. In the event that any of the terms and conditions of this agreement is found to be unlawful or is made unlawful retrospectively, then such unlawful term will be deemed to have been amended to such an extent necessary to make it legitimate and if such amendment is not possible, the said terms would be deemed divorced from the remainder of the terms of this agreement and *pro non scripto*.
27. The Purchaser and Seller hereby respectively chooses their *domicilia citandi et executandi* for purposes of all notices to be the addresses as set out on the reverse side hereof.
28. This agreement in its entirety is interpreted in terms of the laws of the Republic of South Africa and all disputes, actions and other matters arising here from shall be settled in terms of such legislation.
29. When BKB issues a computer generated invoice or statement of account to the Purchaser of Seller, the terms and conditions as set out herein remain unchanged and unaffected by the issuing of such statement of account or invoice.
30. Where the Purchaser enters into a transaction as a result of direct marketing methods employed by the Seller or the Seller's agent, the Purchaser may, without penalty or reason, cancel the said transaction within 5 (Five) working days from entering into the transaction, with the understanding that all risk in the asset remains with the Purchaser until its return to the Seller.
31. It is specifically pointed out to the Purchaser that, in the event of cancellation as set out in clause 29, he remains responsible for all transport costs, any loss or change in quality of the said asset as well as a cancellation fee equal to 10% of the purchase price, which cancellation fee the parties agree is reasonable.

    In the event that the purchase price having already been paid to the Seller before cancellation as set out in clause 29, the Seller will be obliged to repay the purchase price to BKB, within the 15(Fifteen) working days from the date the asset has been returned to the Seller. The Seller shall be entitled to apply set-off by deducting any damages arising from losses or changes in quality. BKB shall account to the Purchaser after deduction of the cancellation fee as agreed.

NOTAS

SERVICE EXCELLENCE

At BKB we value the importance of trust. Trusting that the rains will return and that the land will produce for those who nurture it. Knowing that trust cannot be bought, but rather earned over time through our actions and our commitment to you, through the good times and bad. We take pride in the relationships we have built with generations of clients, each underpinned by integrity and bound through a look in the eye and the shake of a hand.

WWW.BKB.CO.ZA

BKB

The Trusted Home of Agriculture
Die Betroubare Tuiste van Landbou

To scan, download a free QR Code app

#SustainabilitySynergised

PEOPLE | PLANET | PROFIT

SERVICE EXCELLENCE | ENTREPRENEURSHIP | EARNINGS | EMPLOYEES | ENVIRONMENT

#IntegrityIntegrated