Hoëveld
BONSMARA GROEP

VEILING 2020
35 BULLE

BKB
VAN WYK

2 SEPTEMBER 2020
11:00
JONKERSDAM,
STANDERTON
26° 52'14.9"S 29° 10'26.3"E

bloukraan bonsmaras

Abraham Manser
082 441 0465
Nico Pieterse
082 853 1525

BOOGER BONSMARAS

Werner Schoeman
072 514 0360

GASVERKOPERS

HASSIM BONSMARA

Cassim Hassim
084 627 7866

bloukraan bonsmaras

LOT 1 BKR17-072

- Kalwingsgemak
- Groeikragtigheid
- Konformasie en balans
- Manlikheid en bespiering

Lot 4 BKR18-004

- Kalwingsgemak
- Groeikragtigheid
- Konformasie en balans
- Goeie kloue en bene
- Sterk kop en bek

LOT 5 BKR17-117

- Vrugbaarheid
- Kalwingsgemak
- Konformasie en balans
- Kapasiteit

LOT 6 BKR18-026

- Vrugbaarheid
- Kalwingsgemak
- Speenkalfproduksie / Groeikragtigheid
- Konstitusie (Easy fleshing)
- Kapasiteit

LOT 10 BKR17-109

- Vrugbaarheid
- Speenkalfproduksie/ Groeikragtigheid
- Konformasie en balans
- Kapasiteit
- Sterk kop en bek

LOT 11 BKR17-083

- Vrugbaarheid
- Kalwingsgemak
- Speenkalfproduksie/ Groeikragtigheid
- Konformasie en balans
- Goeie kloue en bene

bloukraan bonsmaras

LOT 12 BKR18-049

- Vrugbaarheid
- Speenkalfproduksie/ Groeikragtigheid
- Konformasie en balans
- Manlikheid en bespiering
- Goeie kloue en bene

LOT 16 BKR17-059

- Vrugbaarheid
- Kalwingsgemak
- Speenkalfproduksie/ Groeikragtigheid
- Konformasie en balans
- Konstitusie (Easy fleshing)

LOT 18 BKR17-061

- Vrugbaarheid
- Kalwingsgemak
- Speenkalfproduksie/ Groeikragtigheid
- Konstitusie (Easy fleshing)
- Kapasiteit

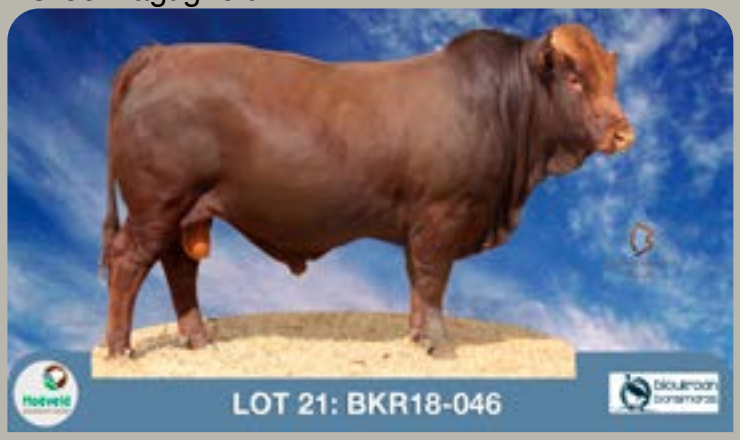

LOT 21 BKR18-046

- Kalwingsgemak
- Speenkalfproduksie/ Groeikragtigheid
- Kapasiteit
- Pigment en haarkwaliteit
- Sterk kop en bek

Bloukraan Bonsmaras het sy ontstaan gehad so ongeveer drie jaar terug toe Nico Pieterse, Francois Snyder se 50% aandeel in die bestaande Kartago kudde oorgekoop het. Op daai stadium het die kudde in die Crissiesmeer omgewing geloop wat geweldig suur en koud is wat ook die kudde in ‘n sekere rigting en tipe gevorm het. Vandag boer Abraham Manser en Nico Pieterse saam met die kudde op die die pragtige plaas Goodlands in die Vrede distrik. Die kudde is ook herdoop van Kartago Bonsmaras na Bloukraan Bonsmaras na aanleiding van die groot hoeveelheid natuurlewe en spesifiek ons Nasionale voël, die Blou Kraanvoël, wat dikwels op die plaas gesien kan word.

Die seleksiedruk in die Bloukraan Bonsmaras is geweldig hoog omdat ons beperk is om sowat ‘n 150 vroulike diere aan te hou. Ons ontsien geen kostes in die kudde om genetiese vordering te bewerkstellig nie. Die Bloukraan kudde word gekenmerk deur diere met uitstaande vrugbaarheid en aanpasbaarheid. Ons koeie is wigvormig met lekker kapasiteit en die bulle is manlik en breedt met genoeg bespiering. Ons doelwit is om hoog funksionele, winsgewende genetika teen bekostigbare pryse aan die stoet en kommersiële boer te voorsien. Kom kyk gerus na ons aanbieding van sowat 22 bulle by ons jaarlikse Hoëveld Produksie veiling 2 Septeember te Jonkersdam, distrik Standerton.

Groete, Abraham Manser en Nico Pieterse.

BOOGER
BONSMARAS

Lot 2 BDX17-074

- Vrugbaarheid
- Konformasie en balans
- Konstitusie (Easy fleshing)
- Manlikheid en bespiering
- Pigment en haarkwaliteit

Lot 7 BDX17-051

- Vrugbaarheid
- Speenkalfproduksie/ Groeikragtigheid
- Kapasiteit
- Goeie kloue en bene
- Sterk kop en bek

Lot 8 BDX18-004

- Kalwingsgemak
- Konformasie en balans
- Konstitusie (Easy fleshing)
- Kapasiteit
- Goeie kloue en bene

Lot 13 BDX 17-048

- Vrugbaarheid
- Speenkalfproduksie/ Groeikragtigheid
- Konformasie en balans
- Manlikheid en bespiering
- Kapasiteit

Lot 14 BDX 18-026

- Vrugbaarheid
- Konformasie en balans
- Manlikheid en bespiering
- Goeie kloue en bene
- Pigment en haarkwaliteit

Lot 19 BDX 17-044

- Speenkalfproduksie/ Groeikragtigheid
- Konformasie en balans
- Manlikheid en bespiering
- Goeie kloue en bene
- Pigment en haarkwaliteit

BOOGER BONSMARAS

Lot 20 BDX 17-057

- Vrugbaarheid
- Konformasie en balans
- Manlikheid en bespiering
- Goeie kloue en bene
- Sterk kop en bek

LOT 30 BDX 17-047

- Konformasie en balans
- Manlikheid en bespiering
- Goeie kloue en bene
- Pigment en haarkwaliteit
- Sterk kop en bek

Booger Bonsmaras het onstaan 14 jaar gelede toe my pa Cobus Schoeman die plaas Kromdraai gekoop het. Ons het daai jaar ook begin met die Bonsmaras. Oor die 14 jaar het ons besef hoe goeie ras die Bonsmaras is en hoe goed hulle in die Hoëveld presteer.
Ons plaas is in die Standerton distrik. Ons het die jaar vir ‘n slag weer ‘n lekker koue winter gehad en ons sien uit na die somer wat kom. As gevolg van die grootte van die plaas moet ons streng seleksie praktyke uitoefen om die getalle te beperk. Ons teelbeleid streef na vrugbare en veldaange-paste diere.

Die jaar is ons 9de veiling saam met die Hoëveld Bonsmara Groep. Ons is regtig dankbaar vir die Here se seën op die kudde en vir ons hele span wat heel jaar hard werk om saam met ons die kudde te groei.

Namens Booger Bonsmaras will ons julle graag uitnooi na ons veiling en ons sien uit daarna om julle te sien by Jonkersdam op 2 September.

Skakel gerus vir my, Werner Schoeman, of vir Riaan Grobler vir vooraf besigtiging van die diere op die plaas.

Bonsmara Groete

HASSIM BONSMARA

Lot 3 HAS18-022

- Manlikheid en bespiering
- Sterk kop en bek
- Speenkalfproduksie/ Groeikragtigheid
- Goeie kloue en bene

Lot 9 HAS18-010

- Pigment en haarkwaliteit
- Manlikheid en bespiering
- Sterk kop en bek
- Kapasiteit

STRENG COVID-19 PROTOKOL! VERGEWIS USELF VAN DIE NODIGE REËLS.

Ons sal u teenwoordigheid by die veiling waardeer, maar sou dit nie moontlik wees nie, kan u telefonies bie deur die volgende persone te skakel:

Carel Davel: 082 331 1811

Tielie Crawford: 082 331 2038

Met dank aan ons borge:

CENTRAL VET

LOBOL LAMPRECHT voere·feeds

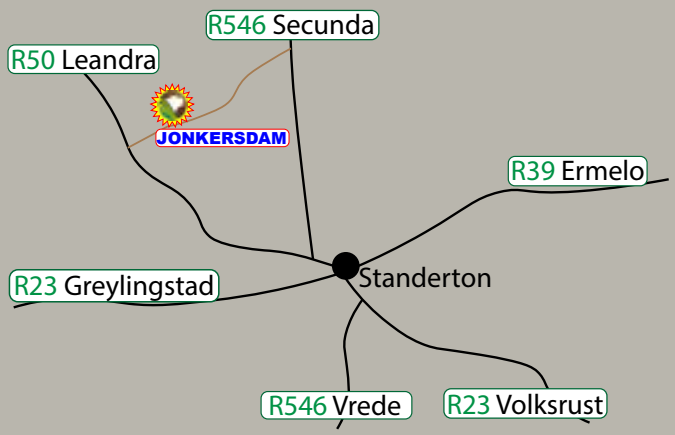

Vanaf Standerton - Neem die R50 Leandrapad vir ±6 km. Jonkersdam op regterkant. Volg die rigtingaanwysings.

BKB VAN WYK

NAVRAE:

Paul Moll 082 331 2036
Carel Davel 082 331 1811
Frik Verster 082 652 2132