



SWARTLAND VEEBOERE

DONDERDAG, 14 SEPTEMBER 2023

• 11:00 • BOSSIESVLEI, MOORREESBURG



GEREGISTREERDE AANBOD:

- **12** ANGUS BULLE
 - **15** HEREFORD BULLE
 - **6** SIMMENTALER BULLE
 - **1** SUSSEX BUL
 - **15** ANGUS VROULIKE DIERE
 - **20** HEREFORD VROULIKE DIERE
 - **15** SIMMENTALER VROULIKE DIERE
 - **4** SUSSEX VROULIKE DIERE
- ± 500 SLAGLAMMERS



KATALOGUS

BKB
LEWENDEHAWE &
AFSLAERSDIENSTE

DANKIE AAN ONS BORGE

BKB
LEWENDEHAWE &
AFSLAERSDIENSTE

Sponsored by



FIRST NATIONAL BA

Charmaine Stander

(Besigheids Verhoudings Bestuurder)

072 644 6830 cstander@fnb.co.za

TDF VERSPREIDERS

TDF VERSPREIDERS

Frikkie Thiar

083 461 9576



DARLING CELLARS

Christine Fortuin

022 492 2276

Virbac

VIRBAC

Zirk Erasmus

082 572 5944



RSA MAKELAARS

Nico vd Merwe

072 170 1906



NEXUS

Takkies Reitz

082 570 7261

MEADOW



More than just feed

MEADOW

Jano Louw

078 667 5268

DOORNKLOOF⁺

DIEREHOSPITAAL | ANIMAL HOSPITAL

— Deel van die MDH Groep —

DOORNKLOOF DIEREKLINIEK

Andries Lesch

066 2009 275

DANKIE AAN ONS BORGE

BKB
LEWENDEHAWE &
AFSLAERSDIENSTE



AFGRI MALMESBURY

Aldo Otto
071 359 9315



ABSA

Helena Koch
082 494 4531



BESTER VOER & GRAAN

Attie Thomas
082 788 2275



OVERBERG AGRI

Pieter Rossouw
073 289 5358



SANTAM

Dennis Geldenhuys
083 303 6130



RCL Foods

Gawie Bester
082 774 2579



Kaap Agri

Stiaan Koch
084 506 5474



Molatek

Gawie Bester
0827742579

38^{ste}



SWARTLAND



VEEBOERE

VEILING



SA HEREFORD

SINCE 1917

LOT 1-28

BKB
LEWENDEHAWE &
AFSLAERSDIENSTE



Locheim *Herefords*



WDW 17-98



WDW 19-09



WDW 19-23



WDW 19-46



WDW 20-09



WDW 20-21



Locheim *Herefords*



WDW 21-31



WDW 20-42



WDW 20-73



WDW 20-133



WDW 20-139



Locheim *Herefords*



WDW 20-159



WDW 20-174



WDW 20-188



WDW 21-01



WDW 21-05



WDW 21-15



Locheim *Herefords*



WDW 21-46



WDW 21-96



WDW 21-106



WDW 21-141



WDW 21-164



WDW 21-165



Locheim *Herefords*



WDW 21-168



WDW 21-191

SAVE THE DATE SWARTLAND VEEBOERE

JAARLIKSE VEILING



DONDERDAG, 14 SEPTEMBER 2023

• 11H00 • BOSSIESVLEI, MOORREESBURG

- Wilhelm van Niekerk (Bemarker, Malmesbury) 083 284 7100
- Simon Matthysen (Bemarker, Moorreesburg) 082 312 1036

BKB
LEWENDEHAWE &
AFSLAERSDIENSTE

082 783 0011 | 022 433 2555/6 | locheim@xsinet.co.za | Drieheuwels | Moorreesburg

www.locheim.co.za

Ja-Niel

HEREFORDS

38^{ste} Swartland

VEEBOEREVEILING



LOT 27
DVB 210088



LOT 28
DVB 210099



LOT 26
DVB 210047

DONDERDAG
14 SEPTEMBER 2023

• **11:00**
• **BOSSIESVLEI, MOORREESBURG**

LOT 1 (M)



WDW 210005 PP



H.W. DE WAAL

Moorreesburg, Western Cape
locheim@xsn.net.co.za

DRIE HEUWELS, POSBUS
38, MOORREESBURG, 7310



Myostatin	
Q204X	Not Tested
NT821	Not Tested
F94L	Not Tested

Herd Book	SP
Birth date	2021-01-06
Age	2.7 years
Inbreeding	1%

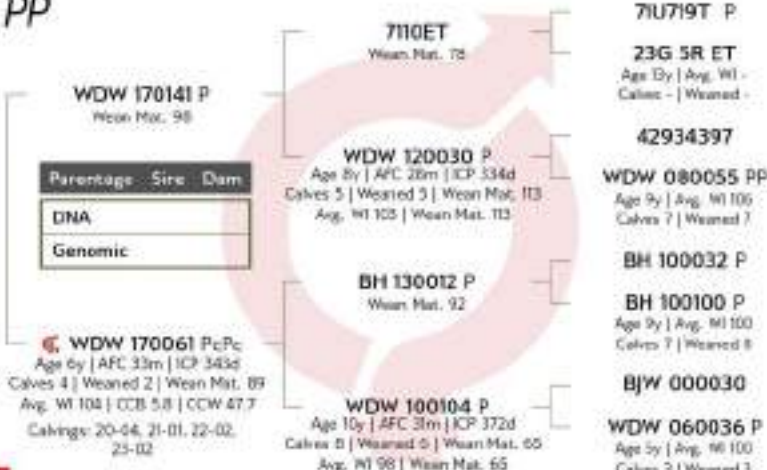

COW VALUE	85
102	Calving Ease Value
89	Calf Growth Value
93	Milk Value
101	Maintenance Value
91	Fertility Value
GROWTH VALUE	90
CARCASS VALUE	89
PRODUCTION VALUE	84

Calf and Mother				Fertility			
Birth Dir.	Birth Mat.	Wean Dir.	Wean Mat.	Scr. Circ.	Heifer Fert.	Cow Fert.	Longev.
98	110	89	93	86	98	86	100
76%	47%	53%	41%	4%	4%	27%	43%

Post-Wean Growth			Frame			Carcass		
Post Wean	ADG	FCR	Mature Weight	Height	Length	EMA	Fat	Mar
92	91	92	98	97	93	92	93	77
36%	38%	2%	34%	42%	4%	37%	34%	33%

Birth Weight	20SD Weight	36SD Weight	540D Weight	ADG Index	FCR Index	Scrotum	LH
36kg	289kg 107 (3)	-	-	-	-	-	-

SELLER REMARKS: Bul met goeie diepte breedte en manlikheid

LOT 2 (F)



WDW 190046



H.W. DE WAAL

Moorreesburg, Western Cape
locheim@xsn.net.co.za

DRIE HEUWELS, POSBUS
38, MOORREESBURG, 7310



Myostatin	
Q204X	Not Tested
NT821	Not Tested
F94L	Not Tested

Herd Book	SP
Birth date	2019-06-16
Age	4.2 years
Inbreeding	1%
AFC	37m
Calves	2
Weaned	0
Avg. Wt	-
ICP	326d



COW VALUE	87
98	Calving Ease Value
78	Calf Growth Value
103	Milk Value
109	Maintenance Value
103	Fertility Value
GROWTH VALUE	87
CARCASS VALUE	85
PRODUCTION VALUE	86

Calf and Mother				Fertility			
Birth Dir.	Birth Mat.	Wean Dir.	Wean Mat.	Scr. Circ.	Heifer Fert.	Cow Fert.	Longev.
99	98	78	103	83	109	98	97
70%	49%	70%	48%	30%	44%	23%	48%

Post-Wean Growth			Frame			Carcass		
Post Wean	ADG	FCR	Mature Weight	Height	Length	EMA	Fat	Mar
85	91	93	89	97	89	85	98	92
3%	28%	23%	39%	3%	30%	24%	22%	22%

Birth Weight	20SD Weight	36SD Weight	540D Weight	ADG Index	FCR Index	Scrotum	LH
36kg	244kg 96 (4)	-	-	-	-	-	-

SELLER REMARKS: Die jong koei is die halfsuster van die Nasionale kampioen vroulike dier van 2023. Verkoop met pragtige verskaf WDW23-81.

LOT 3 (F)



WDW 190023 P_{CH}



Kuddeboek	SP
Geb. dtn	2019-04-15
Oud.	4,4 jaar
Insteling	14%
DNS	WS020834
OEK	30m
Kalwers	2
Gepeen	0
Gem. SI	-
TKP	652d

H.W. DE WAAL

Moorreesburg, Western Cape
lacheim@xisinet.co.za

DRE HEUWELS, POSBUS
38, MOORREESBURG 7310

Laaste Kalf	
Kalf ID	WDW 23028 P _H
Geb. dtn	2023-08-02
Yaar ID	WDW 190022

Kalwers 2 | 18, 23-08



Miestation	
Q204X	Skoon
NT821	Skoon
F94L	Skoon

KOEIWAARDE 82	
100	Kalfgemak Waarde
83	Kalfgroei Waarde
88	Melk Waarde
107	Onderhoudswaarde
100	Vrugbaarheidswaarde
GROEI WAARDE 86	
KARKAS WAARDE 81	
PRODUKSIE WAARDE 80	

Geb. Gewig	205D Gewig	365D Gewig	540D Gewig	GDT Indeks	VDV Indeks	Sirootum	LH
35kg	237kg 92 (14)	-	-	-	-	-	-

VERKOPER OPMERKINGS: Hier is n top koei met n mooi uier. Sy is in ons skoustring. Verkoop met n bulkalf WDW23-128, van WDW1962-

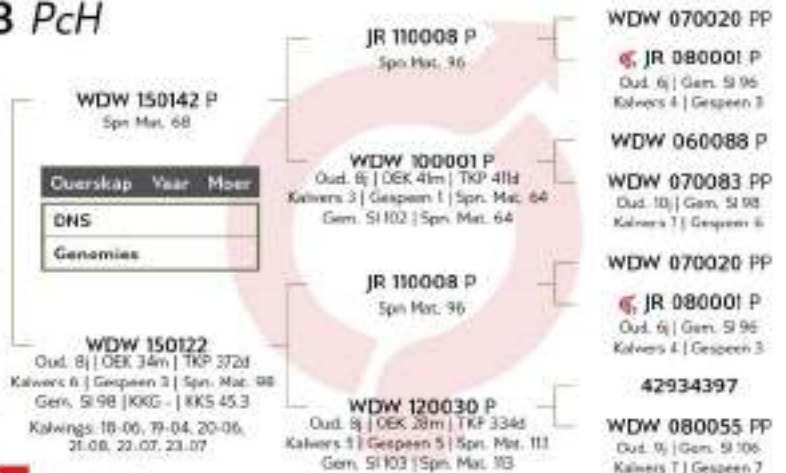

Kalf en Moeder				Vrugbaarheid				
Geb. Dir.	Geb. Mat.	Sgn. Dir.	Sgn. Mat.	Skr. Ommr.	Vers Vrugb.	Koei Vrugb.	Lanklew.	
95	114	83	88	87	100	102	91	
80%	67%	75%	63%	53%	67%	52%	64%	
Na-Speen Groei			Raam			Karkas		
Na-Speen	GDT	VDV	Volw. Gewig	Hoogte	Lengte	OSO	Vet	Mar
84	83	83	92	92	85	84	82	90
40%	52%	51%	56%	54%	53%	52%	5%	5%

LOT 4 (M)



WDW 190009 P



Kuddeboek	SP
Geb. dtn	2019-03-31
Oud.	4,5 jaar
Insteling	0%
DNS	US666U017

H.W. DE WAAL

Moorreesburg, Western Cape
lacheim@xisinet.co.za

DRE HEUWELS, POSBUS
38, MOORREESBURG 7310

GEBRUIK IN KUDDE (M)



Miestation	
Q204X	Ne Getoets
NT821	Ne Getoets
F94L	Ne Getoets

KOEIWAARDE 102	
95	Kalfgemak Waarde
111	Kalfgroei Waarde
109	Melk Waarde
93	Onderhoudswaarde
93	Vrugbaarheidswaarde
GROEI WAARDE 111	
KARKAS WAARDE 113	
PRODUKSIE WAARDE 104	

Geb. Gewig	205D Gewig	365D Gewig	540D Gewig	GDT Indeks	VDV Indeks	Sirootum	LH
37kg	298kg 105 (8)	-	-	-	-	-	-

VERKOPER OPMERKINGS: Die bul is uitstaande. Hy is die huidige nasionale reserve groot kampioen.



Kalf en Moeder				Vrugbaarheid				
Geb. Dir.	Geb. Mat.	Sgn. Dir.	Sgn. Mat.	Skr. Ommr.	Vers Vrugb.	Koei Vrugb.	Lanklew.	
96	100	111	109	110	101	83	118	
93%	46%	67%	39%	28%	38%	27%	40%	
Na-Speen Groei			Raam			Karkas		
Na-Speen	GDT	VDV	Volw. Gewig	Hoogte	Lengte	OSO	Vet	Mar
108	113	108	107	112	116	106	103	111
25%	26%	23%	30%	29%	28%	26%	24%	23%

LOT 5 (M)



WDW 210015 PP



H.W. DE WAAL

Moorreesburg, Western Cape
lochem@wsnet.co.za

DRE HEUWELS, POSBUS
38, MOORREESBURG, 7300



Myostatin	
Q204X	Not Tested
NT821	Not Tested
P94L	Not Tested

Hard Book	SP
Birth date	2021-04-04
Age	2.4 years
Inbreeding	1%

COW VALUE	76
99	Calving Ease Value
93	Calf Growth Value
90	Milk Value
101	Maintenance Value
73	Fertility Value
GROWTH VALUE	92
CARCASS VALUE	92
PRODUCTION VALUE	76

Birth Weight	20SD Weight	36SD Weight	54SD Weight	ADG Index	FCR Index	Scrotum	LH
36kg	276kg 109 (12)	-	-	-	-	-	-

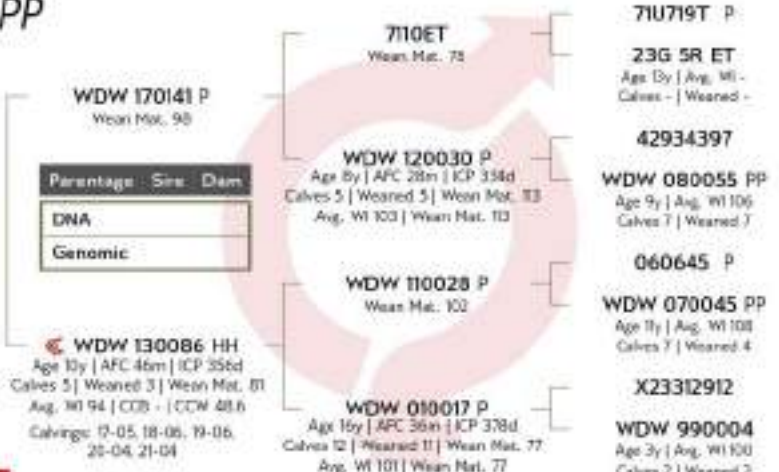

Calf and Mother				Fertility			
Birth Dir.	Birth Mat.	Wean Dir.	Wean Mat.	Scr. Circ.	Heifer Fert.	Cow Fert.	Longev.
96	108	93	90	89	83	70	97
76%	48%	54%	45%	40%	6%	22%	44%

Post-Wean Growth			Frame			Carcass		
Post Wean	ADG	FCR	Mature Weight	Height	Length	EMA	Fat	Mar
94	95	100	98	103	96	92	96	92
35%	23%	25%	37%	41%	39%	37%	29%	28%

SELLER REMARKS: Bul met baie lengte en breedte. Van jong dae af goed.

LOT 6 (M)



WDW 200073



H.W. DE WAAL

Moorreesburg, Western Cape
lochem@wsnet.co.za

DRE HEUWELS, POSBUS
38, MOORREESBURG, 7300



Myostatin	
Q204X	Not Tested
NT821	Not Tested
P94L	Not Tested

Hard Book	SP
Birth date	2020-06-12
Age	3.3 years
Inbreeding	2%

COW VALUE	100
104	Calving Ease Value
101	Calf Growth Value
95	Milk Value
98	Maintenance Value
93	Fertility Value
GROWTH VALUE	97
CARCASS VALUE	97
PRODUCTION VALUE	99

Birth Weight	20SD Weight	36SD Weight	54SD Weight	ADG Index	FCR Index	Scrotum	LH
36kg	316kg 99 (22)	-	-	-	-	-	-

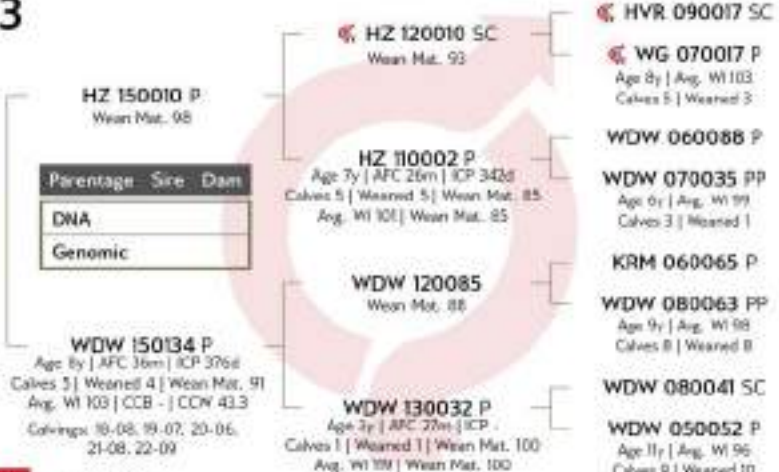

Calf and Mother				Fertility			
Birth Dir.	Birth Mat.	Wean Dir.	Wean Mat.	Scr. Circ.	Heifer Fert.	Cow Fert.	Longev.
104	102	101	95	104	90	97	95
78%	52%	71%	49%	34%	48%	28%	49%

Post-Wean Growth			Frame			Carcass		
Post Wean	ADG	FCR	Mature Weight	Height	Length	EMA	Fat	Mar
99	92	87	101	96	100	102	82	101
30%	31%	29%	37%	35%	34%	30%	28%	27%

SELLER REMARKS: Die bul is die huidige junior kampioen bul. Donker diep en breed.

LOT 7 (F)



WDW 200042 P



Kuddeboek	5P
Geb. dtm	2020-04-15
Oud	3.4 jaar
Inzeling	1%
DEK	29m
Kalwers	2
Gespeen	0
Gem. SI	-
TKP	332d

WDW 170057 P	Spn. Mat. 84
WDW 170012 P	Oud. 6j OEK 36m TKP - Kalwers 1 Gespeen 1 Spn. Mat. 100 Gem. SI 92 KKG - KKS 49.7 Kalwings: 20-04



BMH 110022 P	BMH 090033 P Oud. 8j Gem. SI 110 Kalwers 3 Gespeen 2
P42516592	BMH 060022 P Oud. 11j Gem. SI 123 Kalwers 5 Gespeen 4
REDD935	ZK 040002 Oud. 10j Gem. SI 108 Kalwers 9 Gespeen 8
WLB505	WDW 110045 Pch Oud. 7j Gem. SI 100 Kalwers 9 Gespeen 7

H.W. DE WAAL

Moorreesburg, Western Cape
locheim@vsnec.co.za

DIE HEUWELS, POSBUS
38, MOORREESBURG, 7310

Laaste Kalf	
Kalf ID	WDW 23004 P
Geb. datum	2023-08-22
Year ID	WDW 190062

Idaagse: 22-08-23-08



Moostation

Q204X	Nie Getoets
NT621	Nie Getoets
F94L	Nie Getoets

KOEIWAARDE	91
88	Kalfgemak Waarde
99	Kalfgroei Waarde
91	Melk Waarde
95	Onderhoudswaarde
100	Vrugbaarheidswaarde
GROEI WAARDE	97
KARKAS WAARDE	96
PRODUKSIE WAARDE	91

LOGIX
EIV Analyse 2023-06-19

Kalf en Moeder					Vrugbaarheid		
Geb. Dir.	Geb. Mat.	Spn. Dir.	Spn. Mat.	Skr. Omt.	Vers. Vrugb.	Koei Vrugb.	Lanklew.
89	99	99	91	94	114	103	102
76%	53%	66%	44%	33%	55%	39%	45%

Na-Speen Groei			Raam			Karkas		
Na-Speen	GDT	VOV	Volw. Gewig	Hoogte	Lengte	OSO	Yet	Mar
101	100	101	105	100	96	95	90	84
30%	30%	25%	33%	33%	32%	30%	26%	28%

Geb. Gewig	205D Gewig	365D Gewig	540D Gewig	GDT Indeks	VOV Indeks	Skrotum	LH
36kg	285kg 92 (29)	-	-	-	-	-	-

VERKOPER OPMERKINGS: Goede tweede kalf koei met n mooi uier. Sy verkoop met n verskaff WDW23-134 van WDW 1962

LOT 8 (F)



WDW 200009 P



Kuddeboek	5P
Geb. dtm	2020-01-08
Oud	3.7 jaar
Inzeling	3%
DEK	30m
Kalwers	2
Gespeen	0
Gem. SI	-
TKP	410d

DVB 150073 Pch	Spn. Mat. 57
WDW 150085 HH	Oud. 6j OEK 33m TKP 479d Kalwers 4 Gespeen 2 Spn. Mat. 87 Gem. SI 82 KKG - KKS 47.6 Kalwings: 18-05, 20-01, 21-05, 22-05



BMH 030029 P	BMH 050045 P Oud. 8j Gem. SI 102 Kalwers 7 Gespeen 6
WDW 020023 PP	DVB 030018 P Oud. 9j Gem. SI 104 Kalwers 6 Gespeen 5
42934397	WDW 090091 P Oud. 8j Gem. SI 100 Kalwers 5 Gespeen 4
KRM 010022	SGH 990062 Oud. 10j Gem. SI 97 Kalwers 8 Gespeen 7

H.W. DE WAAL

Moorreesburg, Western Cape
locheim@vsnec.co.za

DIE HEUWELS, POSBUS
38, MOORREESBURG, 7310

Laaste Kalf	
Kalf ID	WDW 230133 (P)
Geb. datum	2023-08-22
Year ID	WDW 190062

Idaagse: 22-08-23-08



Moostation

Q204X	Nie Getoets
NT621	Nie Getoets
F94L	Nie Getoets

KOEIWAARDE	80
102	Kalfgemak Waarde
88	Kalfgroei Waarde
76	Melk Waarde
104	Onderhoudswaarde
100	Vrugbaarheidswaarde
GROEI WAARDE	81
KARKAS WAARDE	87
PRODUKSIE WAARDE	78

LOGIX
EIV Analyse 2023-08-19

Kalf en Moeder					Vrugbaarheid		
Geb. Dir.	Geb. Mat.	Spn. Dir.	Spn. Mat.	Skr. Omt.	Vers. Vrugb.	Koei Vrugb.	Lanklew.
97	114	88	76	70	110	91	95
72%	60%	7%	54%	50%	6%	28%	53%

Na-Speen Groei			Raam			Karkas		
Na-Speen	GDT	VOV	Volw. Gewig	Hoogte	Lengte	OSO	Yet	Mar
93	87	90	96	87	89	88	82	100
49%	48%	3%	47%	5%	50%	45%	43%	42%

Geb. Gewig	205D Gewig	365D Gewig	540D Gewig	GDT Indeks	VOV Indeks	Skrotum	LH
36kg	246kg 83 (13)	-	-	-	-	-	-

VERKOPER OPMERKINGS: Jong tweede kalf koei verkoop met n bukkalf WDW23-133 van WDW1962. Mooi uier en goeie breedte.

LOT 9 (F)



WDW 20021 P



H.W. DE WAAL

Moorsburg, Western Cape
lochem@wsnec.co.za

DRE HEUWELS, POSBUS
38, MOORSBURG, 7310

Herd Book	SP
Birth date	2020-03-21
Age	3.5 years
Inbreeding	0%
AFC	28m
Calves	1
Weaned	0
Avg. Wt	-
ICP	-

Last Calf	
Calf ID	WDW 220017 (M)
Birth Date	2022-07-07
Sex ID	174E

Calving: 22-03



Myostatin	
Q204X	Not Tested
NT821	Not Tested
F94L	Not Tested

COW VALUE 110	
99	Calving Ease Value
132	Calf Growth Value
102	Milk Value
88	Maintenance Value
111	Fertility Value
GROWTH VALUE 122	
CARCASS VALUE 124	
PRODUCTION VALUE 113	

Birth Weight	205D Weight	365D Weight	540D Weight	ADG Index	FCR Index	Scrotum	LH
33kg	333kg 119 (13)	-	-	-	-	-	-

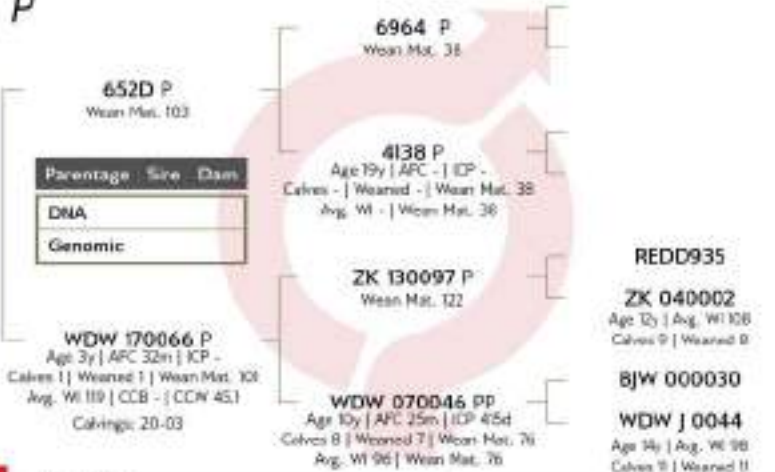

LOGIX
EBV Analysis 2023-08-19

Calf and Mother				Fertility			
Birth Dir.	Birth Mat.	Wean Dir.	Wean Mat.	Scr. Circ.	Heifer Fert.	Cow Fert.	Longev.
100	97	132	102	121	117	105	95
76%	49%	68%	37%	28%	54%	17%	43%

Post-Wean Growth			Frame			Carcass		
Post Wean	ADG	FCR	Mature Weight	Height	Length	EMA	Fat	Mar
126	118	117	112	119	117	111	119	142
31%	25%	16%	27%	29%	28%	24%	22%	21%

SELLER REMARKS: Hier is n uitstekende Bolt dogter. Swaar dragtig van WDW20-93.

LOT 10 (M)



WDW 210031



H.W. DE WAAL

Moorsburg, Western Cape
lochem@wsnec.co.za

DRE HEUWELS, POSBUS
38, MOORSBURG, 7310

Herd Book	SP
Birth date	2021-04-28
Age	2.4 years
Inbreeding	1%



Myostatin	
Q204X	Not Tested
NT821	Not Tested
F94L	Not Tested

COW VALUE 95	
95	Calving Ease Value
96	Calf Growth Value
101	Milk Value
96	Maintenance Value
102	Fertility Value
GROWTH VALUE 100	
CARCASS VALUE 96	
PRODUCTION VALUE 95	

Birth Weight	205D Weight	365D Weight	540D Weight	ADG Index	FCR Index	Scrotum	LH
37kg	303kg 119 (12)	-	-	-	-	-	-



LOGIX
EBV Analysis 2023-08-19

Calf and Mother				Fertility			
Birth Dir.	Birth Mat.	Wean Dir.	Wean Mat.	Scr. Circ.	Heifer Fert.	Cow Fert.	Longev.
96	98	96	101	94	101	104	95
75%	49%	43%	35%	31%	32%	21%	41%

Post-Wean Growth			Frame			Carcass		
Post Wean	ADG	FCR	Mature Weight	Height	Length	EMA	Fat	Mar
101	103	103	103	97	97	101	87	84
29%	28%	17%	28%	31%	30%	24%	22%	22%

SELLER REMARKS: Die jong bul het mooi diepte en breedte. Donker haarkleed en baie pigment.

LOT 11 (M)



WDW 210046 PP



H.W. DE WAAL

Moorreesburg, Western Cape
locheim@xsnet.co.za

DRIE HELWELS, POSBUS
38, MOORREESBURG, 7310



Miestation	
Q204X	Nie Getoets
NT821	Nie Getoets
F94L	Nie Getoets

Kuddeboek	SP
Geb. dnm	2021-05-03
Oud.	2,4 jaar
Intelig	2%

DVB 160015 Pch
Sprn. Mat. 98

Querskap	Vaar	Moer
DNS		
Genomies		

WDW 170027
Oud. 6 | OEK 34m | TKP 395d
Kalwers 4 | Gespeen 2 | Sprn. Mat. 126
Gem. SI 104 | KKG - | KKS 48,6
Kalwings: 20-03, 21-05, 22-07,
23-06

WDW 090082 SC
Sprn. Mat. 34

WDW 100041 P
Oud. 9 | OEK 38m | TKP 338d
Kalwers 6 | Gespeen 5 | Sprn. Mat. 103
Gem. SI 86 | Sprn. Mat. 103

ZK 130097 P
Sprn. Mat. 122

WDW 120030 P
Oud. 8 | OEK 28m | TKP 334d
Kalwers 5 | Gespeen 3 | Sprn. Mat. 10
Gem. SI 103 | Sprn. Mat. 10

WDW 060088 P

SGH 033020 P
Oud. 6 | Gem. SI 97
Kalwers 5 | Gespeen 3

WDW 070079 PP

WDW 020004 PP
Oud. 9 | Gem. SI 105
Kalwers 6 | Gespeen 6

REDD935

ZK 040002
Oud. 12 | Gem. SI 108
Kalwers 9 | Gespeen 8

42934397

WDW 080055 PP
Oud. 9 | Gem. SI 106
Kalwers 7 | Gespeen 7

KOEIWAARDE	98
93	Kalfgemak Waarde
89	Kalfgroei Waarde
112	Melk Waarde
97	Onderhoudswaarde
108	Vrugbaarheidswaarde
GROEI WAARDE	101
KARKAS WAARDE	99
PRODUKSIE WAARDE	98

LOGIX
EBV Analise 2023-08-19

Kalf en Moeder					Vrugbaarheid			
Geb. Dir.	Geb. Mat.	Sprn. Dir.	Sprn. Mat.	Skr. Omtr.	Vers Vrugb.	Koel Vrugb.	Lanklew.	
96	95	89	112	96	112	101	104	
76%	50%	52%	46%	48%	47%	26%	48%	

Na-Speen Groei			Raam			Karkas		
Na-Speen	GDT	VOV	Volw. Gewig	Hoogte	Lengte	OSO	Vet	Mar
93	99	100	101	101	99	93	103	108
38%	44%	29%	38%	49%	47%	40%	37%	37%

Geb. Gewig	2050 Gewig	3650 Gewig	5400 Gewig	GDT Indeks	VOV Indeks	Skratum	LH
37kg	278kg 102 (23)	-	-	-	-	-	-

LOT 12 (M)



WDW 200174 PP



H.W. DE WAAL

Moorreesburg, Western Cape
locheim@xsnet.co.za

DRIE HELWELS, POSBUS
38, MOORREESBURG, 7310



Miestation	
Q204X	Nie Getoets
NT821	Nie Getoets
F94L	Nie Getoets

Kuddeboek	SP
Geb. dnm	2020-08-29
Oud.	3 jaar
Intelig	2%

WDW 170083 SC
Sprn. Mat. 82

Querskap	Vaar	Moer
DNS		
Genomies		

WDW 150017 SC
Oud. 7 | OEK 30m | TKP 364d
Kalwers 6 | Gespeen 5 | Sprn. Mat. 91
Gem. SI 102 | KKG - | KKS 45,8
Kalwings: 17-08, 18-10, 19-08,
20-08, 21-08, 22-08

WDW 140081 P
Sprn. Mat. 93

WDW 130123 P
Oud. 9 | OEK 35m | TKP 360d
Kalwers 7 | Gespeen 6 | Sprn. Mat. 77
Gem. SI 100 | Sprn. Mat. 77

WDW 120049 P
Sprn. Mat. 106

WDW 090069 P
Oud. 11 | OEK 35m | TKP 429d
Kalwers 8 | Gespeen 7 | Sprn. Mat. 64
Gem. SI 97 | Sprn. Mat. 64

BMH 090075 SC

WDW 080072 PP
Oud. 9 | Gem. SI 101
Kalwers 6 | Gespeen 4

BMH 090075 SC

WDW 070083 PP
Oud. 10 | Gem. SI 98
Kalwers 7 | Gespeen 6

ZTM495(RE)

WDW 100017 P
Oud. 7 | Gem. SI 96
Kalwers 5 | Gespeen 5

WDW 060088 P

WDW 060086 P
Oud. 11 | Gem. SI 102
Kalwers 7 | Gespeen 6

KOEIWAARDE	78
94	Kalfgemak Waarde
95	Kalfgroei Waarde
86	Melk Waarde
97	Onderhoudswaarde
91	Vrugbaarheidswaarde
GROEI WAARDE	97
KARKAS WAARDE	90
PRODUKSIE WAARDE	79

LOGIX
EBV Analise 2023-08-19

Kalf en Moeder					Vrugbaarheid			
Geb. Dir.	Geb. Mat.	Sprn. Dir.	Sprn. Mat.	Skr. Omtr.	Vers Vrugb.	Koel Vrugb.	Lanklew.	
91	108	95	86	89	99	83	106	
72%	43%	54%	47%	33%	39%	24%	44%	

Na-Speen Groei			Raam			Karkas		
Na-Speen	GDT	VOV	Volw. Gewig	Hoogte	Lengte	OSO	Vet	Mar
98	97	100	103	100	91	94	88	107
30%	30%	26%	35%	34%	33%	29%	26%	25%

Geb. Gewig	2050 Gewig	3650 Gewig	5400 Gewig	GDT Indeks	VOV Indeks	Skratum	LH
38kg	259kg 100 (1)	-	-	-	-	-	-

VERKOPER OPMERKINGS: Die bul is die seun van die R480000 bul WDW1783. Sy moeder is uitstaande. Moenie mis nie.

LOT 13 (F)



WDW 170098 P



H.W. DE WAAL

Moorreesburg, Western Cape
locheim@vsn.net.co.za

DRIE HEUWELS, POSBUS
38, MOORREESBURG, 7310

Last Calf	
Calf ID	WDW 230130 (F)
Birth Date	2023-07-06
See ID	WDW 200023

Calving: 20-03, 21-05, 23-07



Myostatin	
Q204X	Not Tested
NT821	Not Tested
F94L	Not Tested

Herf Boek	SP
Birth date	2017-08-13
Age	6.1 years
Inbreeding	0%
AFC	31m
Calves	3
Weaned	2
Av. Wt	104
ICF	602d

COW VALUE	84
89	Calving Ease Value
103	Calf Growth Value
98	Milk Value
94	Maintenance Value
78	Fertility Value
GROWTH VALUE	85
CARCASS VALUE	90
PRODUCTION VALUE	82

Birth Weight	205D Weight	365D Weight	540D Weight	ADG Index	FCR Index	Scrotum	LH
36kg	279kg 109 (40)	-	-	-	-	-	-

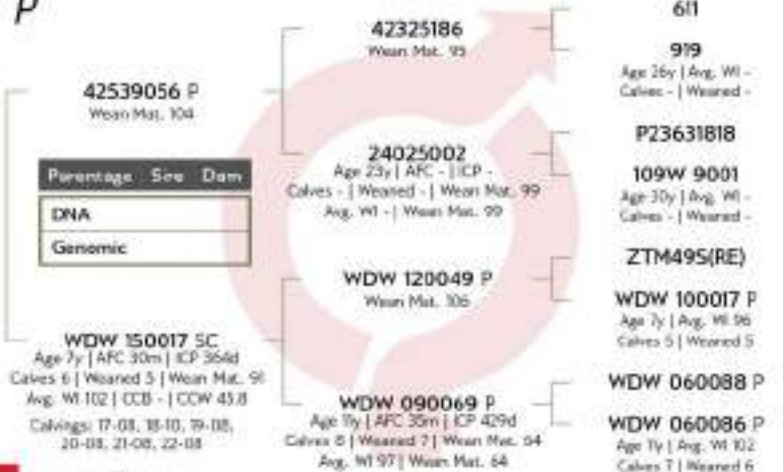

LOGIX
EBV Analysis 2023-08-19

Calf and Mother				Fertility			
Birth Dir.	Birth Mat.	Wean Dir.	Wean Mat.	Scr. Circ.	Heifer Fert.	Cow Fert.	Longev.
93	92	103	98	88	96	65	102
80%	69%	72%	62%	44%	67%	33%	55%

Post-Wean Growth			Frame			Carcass		
Post Wean	ADG	FCR	Mature Weight	Height	Length	EMA	Fat	Mar
101	88	88	105	99	100	108	71	92
36%	39%	38%	47%	45%	43%	36%	33%	32%

LOT 14 (M)



WDW 210106 PP



H.W. DE WAAL

Moorreesburg, Western Cape
locheim@vsn.net.co.za

DRIE HEUWELS, POSBUS
38, MOORREESBURG, 7310

Herf Boek	SP
Birth date	2021-06-14
Age	2.2 years
Inbreeding	9%

COW VALUE	92
92	Calving Ease Value
112	Calf Growth Value
91	Milk Value
90	Maintenance Value
96	Fertility Value
GROWTH VALUE	112
CARCASS VALUE	110
PRODUCTION VALUE	94

Birth Weight	205D Weight	365D Weight	540D Weight	ADG Index	FCR Index	Scrotum	LH
36kg	311kg 117 (23)	-	-	-	-	-	-

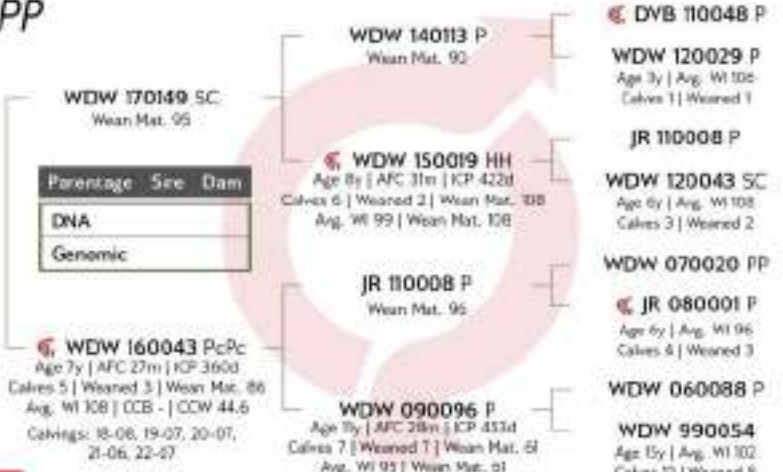

LOGIX
EBV Analysis 2023-08-19

Calf and Mother				Fertility			
Birth Dir.	Birth Mat.	Wean Dir.	Wean Mat.	Scr. Circ.	Heifer Fert.	Cow Fert.	Longev.
96	93	112	91	104	98	98	87
76%	45%	48%	42%	47%	35%	23%	42%

Post-Wean Growth			Frame			Carcass		
Post Wean	ADG	FCR	Mature Weight	Height	Length	EMA	Fat	Mar
115	108	107	112	115	110	107	81	105
30%	35%	37%	37%	41%	40%	35%	32%	33%



Myostatin	
Q204X	Not Tested
NT821	Not Tested
F94L	Not Tested

SELLER REMARKS: Die bul is my gunsteling. Breed glad en striking.

LOT 15 (M)



WDW 210141 PP



H.W. DE WAAL

Moorreesburg, Western Cape
lochem@vsnr.co.za

DRE HELWELS, POSBUS
38, MOORREESBURG, 7310



Miestatien	
Q204X	Nie Getoets
NT821	Nie Getoets
F94L	Nie Getoets

Kuddeboek	SP
Geb. dtn	2021-07-12
Oud.	2.2 jaar
Inteing	0%

WDW 170095 PcPc	Spr. Mat. 99
Ouerskap Vaar Moer	
DNS	
Genomies	

WDW 170110 P
Oud. 4 | OEK 34m | TKP 366d
Kalwers 4 | Gespeen 2 | Spr. Mat. 94
Gem. SI 105 | KKG - | KKS 475
Kalwings: 20-06, 21-07, 22-08,
23-08



KOEIWAARDE	83
91	Kalfigenskap Waarde
95	Kalfgroei Waarde
95	Melk Waarde
103	Onderhoudswaarde
87	Vrugbaarheidswaarde
GROEI WAARDE	-
KARKAS WAARDE	89
PRODUKSIE WAARDE	-



Kalf en Moeder				Vrugbaarheid			
Geb. Dir.	Geb. Mat.	Spr. Dir.	Spr. Mat.	Skr. Omtr.	Vers Vrugb.	Koel Vrugb.	Lanklew.
92	100	95	95	91	90	89	92
75%	43%	47%	38%	24%	36%	21%	38%

Na-Speen Groei			Raam			Karkas		
Na-Speen	GDT	VOV	Volw. Gewig	Hoogte	Lengte	OSO	Vet	Mar
95	92	95	96	91	89	91	95	83
24%	22%	13%	29%	24%	23%	21%	20%	20%

Geb. Gewig	205D Gewig	365D Gewig	540D Gewig	GDT Indeks	VOV Indeks	Serotum	LH
39kg	288kg 104 (23)	-	-	-	-	-	-

VERKOPER OPMERKINGS: Jong bul met mooi pigment en diepte.

LOT 16 (F)



WDW 210191 PP



H.W. DE WAAL

Moorreesburg, Western Cape
lochem@vsnr.co.za

DRE HELWELS, POSBUS
38, MOORREESBURG, 7310



Miestatien	
Q204X	Nie Getoets
NT821	Nie Getoets
F94L	Nie Getoets

Kuddeboek	SP
Geb. dtn	2021-08-24
Oud.	2.1 jaar
Inteing	0%

504C P	Spr. Mat. 17
Ouerskap Vaar Moer	
DNS	
Genomies	

WDW 190018 P
Oud. 4 | OEK 29m | TKP 334d
Kalwers 3 | Gespeen 1 | Spr. Mat. 97
Gem. SI 100 | KKG - | KKS 406
Kalwings: 21-08, 22-08, 23-08



KOEIWAARDE	120
101	Kalfigenskap Waarde
106	Kalfgroei Waarde
107	Melk Waarde
118	Onderhoudswaarde
96	Vrugbaarheidswaarde
GROEI WAARDE	-
KARKAS WAARDE	102
PRODUKSIE WAARDE	-



Kalf en Moeder				Vrugbaarheid			
Geb. Dir.	Geb. Mat.	Spr. Dir.	Spr. Mat.	Skr. Omtr.	Vers Vrugb.	Koel Vrugb.	Lanklew.
96	115	106	107	104	101	96	82
73%	34%	33%	29%	18%	30%	18%	38%

Na-Speen Groei			Raam			Karkas		
Na-Speen	GDT	VOV	Volw. Gewig	Hoogte	Lengte	OSO	Vet	Mar
112	99	100	83	99	96	91	122	123
26%	14%	14%	17%	17%	16%	14%	13%	13%

Geb. Gewig	205D Gewig	365D Gewig	540D Gewig	GDT Indeks	VOV Indeks	Serotum	LH
33kg	249kg 100 (7)	-	-	-	-	-	-

VERKOPER OPMERKINGS: Cuda dogter dragtig van Explorer (rek nr 0095611562)

LOT 17 (F)



WDW 210096 PP



Herd Book	SP
Birth date	2021-06-08
Age	2.3 years
Inbreeding	7%

H.W. DE WAAL

Moorreesburg, Western Cape
locheim@xsn.net.co.za

DWIE HEUWELS, POSBUS
38, MOORREESBURG, 7310



Myostatin	
Q204X	Not Tested
NT821	Not Tested
F94L	Not Tested

COW VALUE 89	
91	Calving Ease Value
105	Calf Growth Value
86	Milk Value
93	Maintenance Value
96	Fertility Value
GROWTH VALUE 105	
CARCASS VALUE 104	
PRODUCTION VALUE 90	

Birth Weight	205D Weight	365D Weight	540D Weight	ADG Index	FCR Index	Scrotum	LH
34kg	277kg 105 (M)	-	-	-	-	-	-



LOGIX
EBV Analysis 2023-08-19

Calf and Mother				Fertility				
Birth Dir.	Birth Mat.	Wean Dir.	Wean Mat.	Scr. Circ.	Heifer Fert.	Cow Fert.	Longev.	
94	94	105	86	100	94	101	90	
76%	45%	53%	42%	38%	38%	24%	40%	
Post-Wean Growth			Frame			Carcass		
Post Wean	ADG	FCR	Mature Weight	Height	Length	BMA	Fat	Mar
105	105	107	108	112	105	107	82	117
36%	35%	28%	35%	38%	37%	33%	31%	30%

LOT 18 (F)



WDW 210168 PP



Herd Book	SP
Birth date	2021-08-13
Age	2.1 years
Inbreeding	7%

H.W. DE WAAL

Moorreesburg, Western Cape
locheim@xsn.net.co.za

DWIE HEUWELS, POSBUS
38, MOORREESBURG, 7310



Myostatin	
Q204X	Not Tested
NT821	Not Tested
F94L	Not Tested

COW VALUE 84	
94	Calving Ease Value
95	Calf Growth Value
103	Milk Value
91	Maintenance Value
86	Fertility Value
GROWTH VALUE 99	
CARCASS VALUE 99	
PRODUCTION VALUE 85	

Birth Weight	205D Weight	365D Weight	540D Weight	ADG Index	FCR Index	Scrotum	LH
38kg	284kg 106 (M)	-	-	-	-	-	-

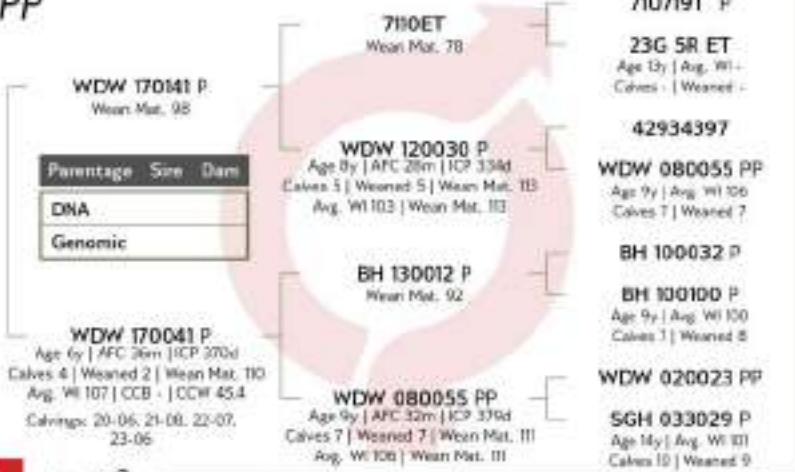

LOGIX
EBV Analysis 2023-08-19

Calf and Mother				Fertility				
Birth Dir.	Birth Mat.	Wean Dir.	Wean Mat.	Scr. Circ.	Heifer Fert.	Cow Fert.	Longev.	
91	106	95	103	94	89	84	103	
70%	40%	34%	44%	43%	42%	29%	47%	
Post-Wean Growth			Frame			Carcass		
Post Wean	ADG	FCR	Mature Weight	Height	Length	EMA	Fat	Mar
98	99	95	109	106	103	100	93	76
38%	39%	23%	37%	44%	42%	39%	36%	35%

SELLER REMARKS: Hier is n mooi pakkie. Top vers wat dragtig is van Explorer (rek no 0095611562)

LOT 19 (F)



WDW 210164 PP



Kuddeboek	SP
Geb. dtn	2021-08-12
Oud.	2,1 jaar
Inoëling	5%



H.W. DE WAAL

Moorreesburg, Western Cape
locheim@xsnec.co.za

DRE HEUWELS, POSBUS
38, MOORREESBURG, 7310

KOEIWAARDE	87
93	Kalfgemak Waarde
99	Kalggroei Waarde
100	Melk Waarde
97	Onderhoudswaarde
84	Vrugbaarheidswaarde
GROEI WAARDE	102
KARKAS WAARDE	103
PRODUKSIE WAARDE	88

LOGIX
EBV Analise 2023-08-19

Kalf en Moeder					Vrugbaarheid			
Geb. Dir.	Geb. Mat.	Spr. Dir.	Spr. Mat.	Skr. Omtr.	Vers Vrugb.	Koei Vrugb.	Lanklew.	
92	103	99	100	89	90	82	97	
76%	45%	49%	36%	39%	39%	22%	45%	

Na-Speen Groei			Raam			Karkas		
Na-Speen	GDT	VOV	Volw. Gewig	Hoogte	Lengte	OSO	Vet	Mar
103	107	105	102	107	106	104	92	85
32%	35%	19%	30%	40%	38%	32%	29%	28%

Geb. Gewig	205D Gewig	365D Gewig	540D Gewig	GDT Indeks	VOV Indeks	Skrotum	LH
36kg	290kg 110 (14)	-	-	-	-	-	-



Miestation	
Q204X	Nie Getoets
NT821	Nie Getoets
P94L	Nie Getoets

VERKOPER OPMERKINGS: Vers met mooi wig. Dragtig met Explorer (rek no 0095611562)

LOT 20 (F)



WDW 210165 PP



Kuddeboek	SP
Geb. dtn	2021-08-12
Oud.	2,1 jaar
Inoëling	2%

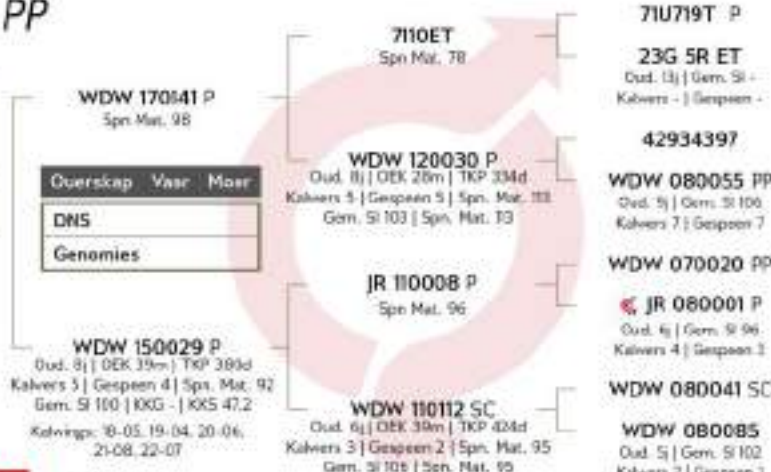

H.W. DE WAAL

Moorreesburg, Western Cape
locheim@xsnec.co.za

DRE HEUWELS, POSBUS
38, MOORREESBURG, 7310

KOEIWAARDE	86
97	Kalfgemak Waarde
94	Kalggroei Waarde
95	Melk Waarde
101	Onderhoudswaarde
86	Vrugbaarheidswaarde
GROEI WAARDE	90
KARKAS WAARDE	95
PRODUKSIE WAARDE	85

LOGIX
EBV Analise 2023-08-19

Kalf en Moeder					Vrugbaarheid			
Geb. Dir.	Geb. Mat.	Spr. Dir.	Spr. Mat.	Skr. Omtr.	Vers Vrugb.	Koei Vrugb.	Lanklew.	
93	111	94	95	87	93	83	98	
70%	48%	54%	47%	38%	42%	25%	47%	

Na-Speen Groei			Raam			Karkas		
Na-Speen	GDT	VOV	Volw. Gewig	Hoogte	Lengte	OSO	Vet	Mar
95	93	94	97	103	100	96	97	90
32%	34%	20%	39%	38%	37%	32%	30%	29%

Geb. Gewig	205D Gewig	365D Gewig	540D Gewig	GDT Indeks	VOV Indeks	Skrotum	LH
36kg	276kg 104 (14)	-	-	-	-	-	-



Miestation	
Q204X	Nie Getoets
NT821	Nie Getoets
F94L	Nie Getoets

VERKOPER OPMERKINGS: Vroulike vers. Dragtig met Explorer (rek no 0095611562)

LOT 21 (F)



WDW 200188 PP



H.W. DE WAAL

Moorreesburg, Western Cape
locheim@xanet.co.za

DIRE HUIJWELS, POSBUS
38, MOORREESBURG, 7310

Herd Book	SP
Birth date	2020-09-03
Age	3 years
Inbreeding	1%

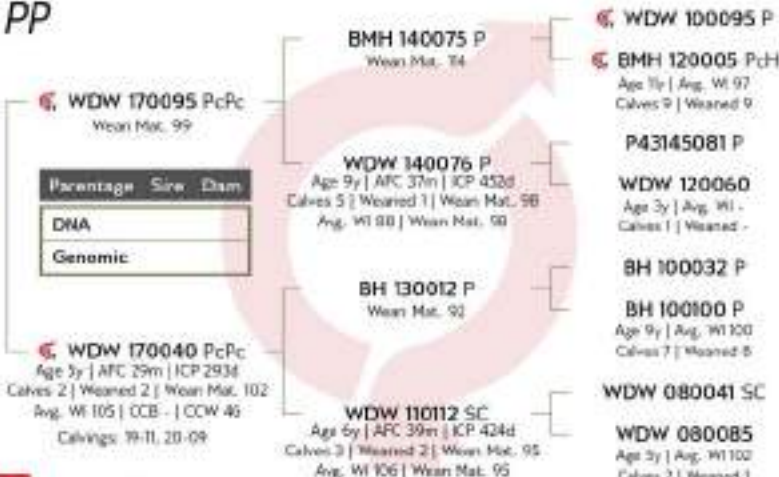

COW VALUE	90
99	Calving Ease Value
92	Calf Growth Value
100	Milk Value
93	Maintenance Value
98	Fertility Value
GROWTH VALUE	93
CARCASS VALUE	91
PRODUCTION VALUE	89



Calf and Mother				Fertility			
Birth Dir.	Birth Mat.	Wean Dir.	Wean Mat.	Scr. Circ.	Heifer Fert.	Cow Fert.	Longev.
96	108	92	100	98	95	100	108
74%	43%	64%	44%	33%	37%	23%	44%

Post-Wean Growth			Frame			Carcass		
Post Wean	ADG	FCR	Mature Weight	Height	Length	EMA	Fat	Mar
95	93	92	106	95	94	96	89	77
32%	30%	79%	33%	33%	32%	30%	28%	28%



Myostatin	
Q204X	Not Tested
NT821	Not Tested
F94L	Not Tested

Birth Weight	205D Weight	365D Weight	540D Weight	ADG Index	FCR Index	Scrotum	LH
34kg	277kg 102 (5)	-	-	-	-	-	-

SELLER REMARKS: Diep donker vers op die punt om te kalf van WDW20-93.

LOT 22 (F)



WDW 200133



H.W. DE WAAL

Moorreesburg, Western Cape
locheim@xanet.co.za

DIRE HUIJWELS, POSBUS
38, MOORREESBURG, 7310

Herd Book	SP
Birth date	2020-07-20
Age	3.1 years
Inbreeding	1%
AFC	31m
Calves	1
Weaned	0
Avg. Wt	-
ICP	-

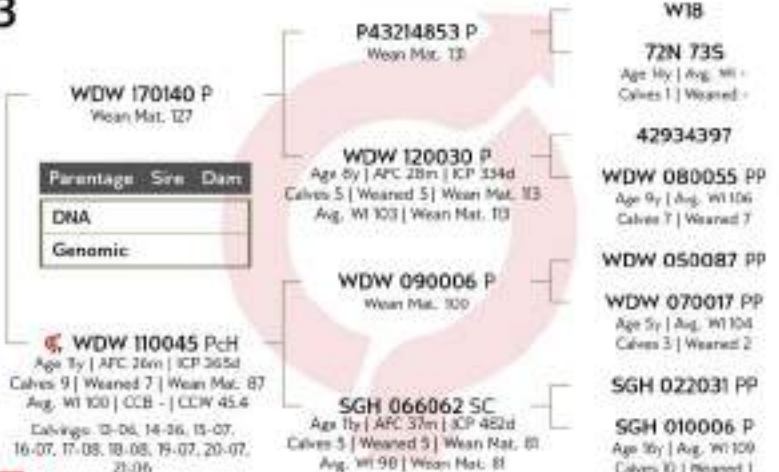

COW VALUE	102
107	Calving Ease Value
90	Calf Growth Value
110	Milk Value
103	Maintenance Value
94	Fertility Value
GROWTH VALUE	92
CARCASS VALUE	85
PRODUCTION VALUE	100



Calf and Mother				Fertility			
Birth Dir.	Birth Mat.	Wean Dir.	Wean Mat.	Scr. Circ.	Heifer Fert.	Cow Fert.	Longev.
109	96	90	110	93	103	86	104
78%	58%	72%	52%	42%	55%	24%	50%

Post-Wean Growth			Frame			Carcass		
Post Wean	ADG	FCR	Mature Weight	Height	Length	EMA	Fat	Mar
91	89	86	95	87	85	87	86	83
40%	39%	24%	37%	43%	42%	39%	37%	36%



Myostatin	
Q204X	Not Tested
NT821	Not Tested
F94L	Not Tested

Birth Weight	205D Weight	365D Weight	540D Weight	ADG Index	FCR Index	Scrotum	LH
35kg	243kg 92 (33)	-	-	-	-	-	-

SELLER REMARKS: Vers met volume en kapasiteit. Op die punt om te kalf van WDW20-93.

LOT 23 (F)



WDW 200139 PP



Kuddeboek	SP
Geb. dtn	2020-07-26
Oud.	3.1 jaar
Inseling	2%

WDW 170140 P
Sgn. Mat. 127

Ouerskap	Vaar	Moer
DNS		
Genomies		

WDW 160083 HH
Oud. 3 | OEK 38m | TKP 348d
Kalfers 4 | Gespeen 2 | Sgn. Mat. 92
Gem. SI 104 | KKS 5.98 | KKS 41.3
Kalfings: 11-09, 20-07, 21-06, 22-07

P43214853 P
Sgn. Mat. 131

WDW 120030 P
Oud. 8 | OEK 28m | TKP 334d
Kalfers 5 | Gespeen 5 | Sgn. Mat. 113
Gem. SI 103 | Sgn. Mat. 70

WDW 130017
Sgn. Mat. 115

WDW 120107 SC
Oud. 11 | OEK 31m | TKP 383d
Kalfers 9 | Gespeen 4 | Sgn. Mat. 81
Gem. SI 103 | Sgn. Mat. 81

W18

72N 735
Oud. 16 | Gem. SI -
Kalfers 1 | Gespeen -

42934397

WDW 080055 PP
Oud. 9 | Gem. SI 106
Kalfers 1 | Gespeen 7

71U719T P

WDW 070082 PP
Oud. 10 | Gem. SI 98
Kalfers 8 | Gespeen 8

BMH 090075 SC

WDW 080049 PP
Oud. 9 | Gem. SI 97
Kalfers 4 | Gespeen 4

H.W. DE WAAL

Moorreesburg, Western Cape
lochem@ksinet.co.za

DRIE HEUWELS, POSBUS
38, MOORREESBURG, 7301



Mistation	
Q204X	Nie Getoets
NT821	Nie Getoets
F94L	Nie Getoets

KOEIWAARDE 100

103	Kalfgemak Waarde
93	Kalfgroei Waarde
110	Melk Waarde
99	Onderhoudswaarde
93	Vrugbaarheidswaarde

GROEI WAARDE 100

KARKAS WAARDE 95

PRODUKSIE WAARDE 100



Kalf en Moeder					Vrugbaarheid		
Geb. Dir.	Geb. Mst.	Sgn. Dir.	Sgn. Mat.	Skr. Omt.	Vers Vrugb.	Koei Vrugb.	Lanklew.
103	102	93	110	94	98	89	103
62%	46%	70%	47%	46%	4%	24%	45%

Na-Speen Groei			Raam			Karkas		
Na-Speen	GDT	VOV	Volw. Gewig	Hoogte	Lengte	OSO	Vet	Mar
96	99	95	99	95	95	98	83	89
38%	42%	30%	39%	47%	45%	43%	40%	39%

Geb. Gewig	205D Gewig	365D Gewig	540D Gewig	GDT Indeks	VOV Indeks	Skrotum	LH
37kg	263kg 100 (33)	-	-	-	-	-	-

VERKOPER OPMERKINGS: Diepte breedte kapasiteit. Naby kalf van WDW20-93.

LOT 24 (F)



WDW 200159 PP



Kuddeboek	SP
Geb. dtn	2020-08-22
Oud.	3.1 jaar
Inseling	3%

DVB 170046 P
Sgn. Mat. 102

Ouerskap	Vaar	Moer
DNS		
Genomies		

WDW 160151 P
Oud. 7 | OEK 39m | TKP 334d
Kalfers 5 | Gespeen 2 | Sgn. Mat. 91
Gem. SI 105 | KKG - | KKS 42.6
Kalfings: 18-11, 20-08, 21-05, 22-07, 23-07

BMH 120059 P
Sgn. Mat. 83

DVB 120019 P
Oud. 8 | OEK 31m | TKP 448d
Kalfers 5 | Gespeen 5 | Sgn. Mat. 108
Gem. SI 126 | Sgn. Mat. 126

WDW 110018 P
Sgn. Mat. 76

WDW 140036 P
Oud. 9 | OEK 28m | TKP 343d
Kalfers 8 | Gespeen 5 | Sgn. Mat. 109
Gem. SI 101 | Sgn. Mat. 109

WDW 060015 P

BMH 080034 P
Oud. 11 | Gem. SI 87
Kalfers 9 | Gespeen 9

DVB 100025 P

DVB 060022 P
Oud. 7 | Gem. SI 103
Kalfers 5 | Gespeen 5

WDW 080070 PP

WDW 050016 P
Oud. 6 | Gem. SI 100
Kalfers 5 | Gespeen 3

WDW 110025 SC

WDW 070075 PP
Oud. 13 | Gem. SI 96
Kalfers 12 | Gespeen 9

H.W. DE WAAL

Moorreesburg, Western Cape
lochem@ksinet.co.za

DRIE HEUWELS, POSBUS
38, MOORREESBURG, 7301



Mistation	
Q204X	Nie Getoets
NT821	Nie Getoets
F94L	Nie Getoets

KOEIWAARDE 98

92	Kalfgemak Waarde
120	Kalfgroei Waarde
96	Melk Waarde
84	Onderhoudswaarde
103	Vrugbaarheidswaarde

GROEI WAARDE 102

KARKAS WAARDE 110

PRODUKSIE WAARDE 98



Kalf en Moeder					Vrugbaarheid		
Geb. Dir.	Geb. Mst.	Sgn. Dir.	Sgn. Mat.	Skr. Omt.	Vers Vrugb.	Koei Vrugb.	Lanklew.
95	94	120	96	90	92	116	88
76%	46%	68%	44%	36%	38%	24%	45%

Na-Speen Groei			Raam			Karkas		
Na-Speen	GDT	VOV	Volw. Gewig	Hoogte	Lengte	OSO	Vet	Mar
112	102	99	118	115	113	108	103	108
36%	39%	34%	36%	37%	36%	37%	34%	33%

Geb. Gewig	205D Gewig	365D Gewig	540D Gewig	GDT Indeks	VOV Indeks	Skrotum	LH
36kg	270kg 103 (33)	-	-	-	-	-	-

VERKOPER OPMERKINGS: Donker diep wigvormige vroulike dier. Naby kalf van WDW20-93.

LOT 25 (F)



WDW 210001



H.W. DE WAAL

Moorreesburg, Western Cape
locheim@xsnrnet.co.za

DRIE HEUWELS, POSBUS
308, MOORREESBURG, 7310

Hard Book	SP
Birth date	2021-01-02
Age	2.7 years
Inbreeding	3%

DVB 170046 P	Wean Mat. 102
Parentage - Sire - Dam	
DNA	
Genomic	

WDW 160183 PcPc
Age 4y | AFC 37m | ICP 381d
Calves 4 | Weaned 1 | Wean Mat. 80
Avg. Wt 98 | CCB - | CCW 45.9
Calving: 19-12, 21-01, 22-02, 23-02

BMH 120059 P
Wean Mat. 83

DVB 120019 P
Age 6y | AFC 31m | ICP 448d
Calves 5 | Weaned 5 | Wean Mat. 26
Avg. Wt 126 | Wean Mat. 25

JR 110008 P
Wean Mat. 96

WDW 120083 PcPc
Age 10y | AFC 26m | ICP 360d
Calves 7 | Weaned 4 | Wean Mat. 73
Avg. Wt 96 | Wean Mat. 73

WDW 060015 P
BMH 080034 P
Age 7y | Avg. Wt 107
Calves 9 | Weaned 9
DVB 100025 P
DVB 060022 P
Age 7y | Avg. Wt 103
Calves 5 | Weaned 5
WDW 070020 PP
JR 080001 P
Age 6y | Avg. Wt 96
Calves 4 | Weaned 3
WDW 090102 SC
WDW 060053 P
Age 7y | Avg. Wt 97
Calves 5 | Weaned 4

COW VALUE 97

95	Calving Ease Value
114	Calf Growth Value
91	Milk Value
85	Maintenance Value
100	Fertility Value

GROWTH VALUE 101

CARCASS VALUE 107

PRODUCTION VALUE 97

LOGIX
EBV Analysis 2023-08-19

Calf and Mother				Fertility			
Birth Dr.	Birth Mat.	Wean Dir.	Wean Mat.	Scr. Circ.	Heifer Fert.	Cow Fert.	Longev.
97	95	114	91	89	101	110	58
75%	45%	54%	47%	37%	36%	23%	46%

Post-Wean Growth			Frame			Carcass		
Post Wean	ADG	FCR	Mature Weight	Height	Length	BMA	Fat	Mar
109	101	98	117	109	107	105	101	109
33%	34%	34%	31%	32%	31%	32%	29%	28%

Birth Weight	205D Weight	365D Weight	540D Weight	ADG Index	FCR Index	Scrotum	LH
34kg	252kg 98 (2)	-	-	-	-	-	-



Myostatin	
Q204X	Not Tested
NT821	Not Tested
F94L	Not Tested

SELLER REMARKS: Sterk diep donker vers, Dragtig van WDW20-93.

LOT 26 (M)



DVB 210047



D.J. VAN BREDA

Stellenbosch, Western Cape
damer@arccrest.co.za

THE VINEYARD, CNR ADAM TAS AND
DEVON VALLEY ROAD, STELLENBOSCH, 7600

Hard Book	SP
Birth date	2021-02-26
Age	2.5 years
Inbreeding	1%
DNA	U13705U001

WDW 150061 PcH	Wean Mat. 308
Parentage - Sire - Dam	
DNA	✓
Genomic	

DVB 180167
Age 4y | AFC 27m | ICP 412d
Calves 3 | Weaned 2 | Wean Mat. 110
Avg. Wt 118 | CCB 6.48 | CCW 40.3
Calving: 21-02, 22-02, 23-05

P43214853 P
Wean Mat. 131

SGH 033029 P
Age 14y | AFC 40m | ICP 352d
Calves 10 | Weaned 9 | Wean Mat. 89
Avg. Wt 101 | Wean Mat. 89

BH 130012 P
Wean Mat. 92

DVB 160087 P
Age 7y | AFC 29m | ICP 375d
Calves 5 | Weaned 5 | Wean Mat. 108
Avg. Wt 103 | Wean Mat. 108

W18
72N 735
Age 14y | Avg. Wt -
Calves 1 | Weaned -
SGH 990031
SGH J 0104
Age 12y | Avg. Wt 104
Calves 11 | Weaned 1
BH 100032 P
BH 100100 P
Age 9y | Avg. Wt 100
Calves 7 | Weaned 8
WDW 120010 SC
JFO 100036
Age 7y | Avg. Wt 84
Calves 6 | Weaned 4

COW VALUE 103

101	Calving Ease Value
123	Calf Growth Value
106	Milk Value
80	Maintenance Value
94	Fertility Value

GROWTH VALUE 126

CARCASS VALUE 131

PRODUCTION VALUE 107

LOGIX
EBV Analysis 2023-08-19

Calf and Mother				Fertility			
Birth Dr.	Birth Mat.	Wean Dir.	Wean Mat.	Scr. Circ.	Heifer Fert.	Cow Fert.	Longev.
98	110	123	106	145	85	98	123
76%	55%	77%	55%	24%	50%	27%	42%

Post-Wean Growth			Frame			Carcass		
Post Wean	ADG	FCR	Mature Weight	Height	Length	BMA	Fat	Mar
130	126	117	123	122	129	121	123	123
50%	66%	28%	46%	75%	72%	68%	63%	62%

Birth Weight	205D Weight	365D Weight	540D Weight	ADG Index	FCR Index	Scrotum	LH
35kg	280kg 135 (6)	-	-	1536g/d 97 (13)	-	379mm (D)	1.09



Myostatin	
Q204X	Not Tested
NT821	Not Tested
F94L	Not Tested

SELLER REMARKS: Hometown seun 29 maande oud met genoeg groei en melk 3.5 ster status, Inentings: BVD,SPONS,LAM,MLT EN KNOPPIESVEL

LOT 27 (M)



DVB 210088



D.J. VAN BREDA

Stellenbosch, Western Cape
danie@arccrest.co.za

THE VINEYARD, CNR ADAM TAS AND
DEVON VALLEY ROAD, STELLENBOSCH, 7600



Miestation	
Q204X	Nie Getoets
NT821	Nie Getoets
F94L	Nie Getoets

Nid/boek	SP
Geb. dnm	2021-06-01
Oud.	2,3 jaar
Inoeding	2%
DNS	U1370SU003



KOEIWAARDE	85
80	Kalfgemak Waarde
110	Kalfgroei Waarde
96	Melk Waarde
89	Onderhoudswaarde
94	Vrugbaarheidswaarde
GROEI WAARDE	130
KARKAS WAARDE	129
PRODUKSIE WAARDE	91

Kalf en Moeder				Vrugbaarheid			
Geb. Dir.	Geb. Mat.	Spr. Dir.	Spr. Mat.	Skr. Omtr.	Vers Vrugb.	Koei Vrugb.	Lanklew.
85	87	110	96	125	97	96	83
76%	49%	70%	50%	74%	36%	20%	46%

Na-Speen Groei			Raam			Karkas		
Na-Speen	GDT	VOV	Volv. Gewig	Hoogte	Lengte	OSO	Vec	Mar
120	145	141	112	131	132	129	88	113
52%	65%	28%	39%	75%	72%	68%	60%	59%

Geb. Gewig	205D Gewig	365D Gewig	540D Gewig	GDT Indeks	VOV Indeks	Skrotum	LH
43kg	267kg 91 (7)	-	-	182g/d 118 (15)	-	337mm (D)	1.17

VERKOPER OPMERKINGS: BMH1834 seun 25 maande oud wat eerste in sy FASE D toets gekom het met goeie balans tussen groei en melk. Inentings: BVD,SPONS,LAM,MILT EN KNOPPIESVEL

LOT 28 (M)



DVB 210099



D.J. VAN BREDA

Stellenbosch, Western Cape
danie@arccrest.co.za

THE VINEYARD, CNR ADAM TAS AND
DEVON VALLEY ROAD, STELLENBOSCH, 7600



Miestation	
Q204X	Nie Getoets
NT821	Nie Getoets
F94L	Nie Getoets

Nid/boek	SP
Geb. dnm	2021-07-04
Oud.	2,2 jaar
Inoeding	2%
DNS	U1370SU004



KOEIWAARDE	98
77	Kalfgemak Waarde
121	Kalfgroei Waarde
101	Melk Waarde
96	Onderhoudswaarde
112	Vrugbaarheidswaarde
GROEI WAARDE	121
KARKAS WAARDE	126
PRODUKSIE WAARDE	102

Kalf en Moeder				Vrugbaarheid			
Geb. Dir.	Geb. Mat.	Spr. Dir.	Spr. Mat.	Skr. Omtr.	Vers Vrugb.	Koei Vrugb.	Lanklew.
72	103	121	101	123	109	111	106
76%	50%	77%	52%	74%	41%	25%	47%

Na-Speen Groei			Raam			Karkas		
Na-Speen	GDT	VOV	Volv. Gewig	Hoogte	Lengte	OSO	Vec	Mar
126	131	136	103	134	129	130	85	114
56%	66%	20%	43%	76%	73%	68%	62%	61%

Geb. Gewig	205D Gewig	365D Gewig	540D Gewig	GDT Indeks	VOV Indeks	Skrotum	LH
44kg	302kg 109 (6)	-	-	1536g/d 99 (15)	-	334mm (C)	1.16

VERKOPER OPMERKINGS: Nag n BMH1834 seun 24 maande oud uit n goeie moederlyn met goeie groei en melk. Inentings: BVD,SPONS,LAM,MILT EN KNOPPIESVEL

38^{ste}



SWARTLAND



VEEBOERE

VEILING



LOT 41-50



Locheim *Angus*



WDW 21-06



WDW 21-14



WDW 21-58



WDW 21-50



WDW 21-43



WDW 21-15



Locheim *Angus*



WDW 21-08



WDW 21-04



WDW 21-09



WDW 21-63



WDW 20-17



WDW 21-33



Locheim *Angus*



WDW 19-27



WDW 19-01



WDW 21-37



WDW 20-35



WDW 16-18



WDW 15-19



Locheim *Angus*



WDW 20-59



WDW 21-52



WDW 21-03

Verduideliking van katalogus

LOT: Lot nummer
 Ident.nr: Identifikasie nummer (Kudde kenmerk + geboorte jaar + volgnummer)
 Afdeling: SP = Studbook Proper (vol geregistreer)
 Reg.nommer: SA Stamboek Registrasie nummer

Stamboom

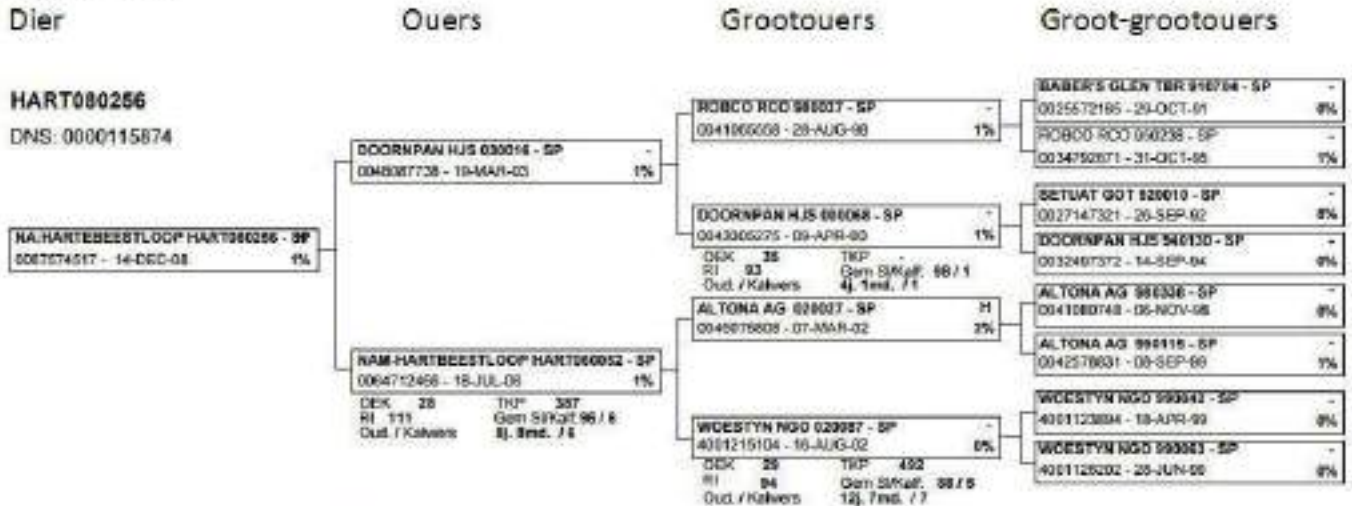

OEK: Ouderdom met eerste kalwing
 TKP: Tussenkalfperiode
 RI: Reproduksie indeks
 Gem SI/kalf: Gemiddelde Speen Index / Aantal kalwers
 Oud. / Kalwers: Ouderdom van koei en aantal kalwers.

Teelwaarde Indek	KALF GEMAK		MELK	KALF GROEI	ONDERHOUD		GROEI TOETS				Samen slinker: Nee		
	Geb gew	Geb Mat	Melk	Speen gew	12M	Volw. gewig	GDT	Kleiber	VOV	Raam Punt	Hoogte	Teelwa	Indek
	118	91	-	107	169	113	112	112	104	116	98		
	-03 ar	07 ar	-	20.1 ar	33 ar	44 ar	195 ar	100 ar	-54 ar	37 ar	15 ar		
	38			270 (100)	- (-)		90	93.3	92.31	1375	-		
Opmerkinge:													

TW ind en TW: Teelwaarde Indeks en Teelwaardes
 (TW = word omsit in maklik interpreteerbare Teelwaarde Indeks)

Geb gew: Geboorte Gewig
 Geb Mat: Geboorte Maternaal
 Melk: Melk
 Speen gew: Speengewig
 12M: 12M gewig (12- en 18 mnde)
 Volw gewig: Volwasse gewig
 GDT: Gemiddelde daaglikse toename (groei)
 Kleiber: Kleibarverhouding (doeltreffende groei op veld)
 VOV: Voeromset verhouding (kg voer/kg gewigstoename)
 Lengte: Liggaamslengte
 Raam Punt: Skouer of heup hoogte
 SO: Skrotum omvang
 OEK: Ouderdom met eerste kalwing
 TKP: Tussenkalfperiode

Logix Genetiese Katalogus

Die Seleksie Waardes in hierdie verslag dui die genetiese meriete van diere aan – alle omgewingseffekte is uit die waardes verwyder. Seleksie waardes is 'n kombinasie van relevante teelwaardes. Die inligting is gebaseer op diere wat wetenskaplik korrek en presies gemeet is volgens internasionaal aanvaarbare metodes. Teelwaardes word beraam uit verskillende bronne van inligting: voorouers, eie prestasie en nageslag.

Maklike interpretasie van Seleksie

Waardes:

- Gemiddeld van lewendige diere in die hele ras: 100
- Bokant 100: meer gewenste rigting,
- Onder 100: minder gewenste rigting

Akkuraatheid (Akk):

Die hoeveelheid inligting beskikbaar vir teelwaarde beraming word aangedui met die **akkuraatheid (Akk)**. Hoe nader aan 100, hoe meer inligting. Jonger diere het laer akkuraathede as ouer diere.

Inligting wat gebruik word, is 'n kombinasie van die volgende:

- **Ouers:** bekend, akkuraatheid van ouers se teelwaardes
- **Eie meting:** Dier self gemeet vir eienskap of gemeet vir geneties gekorreleerde eienskap
- **Nageslag:** Aantal nageslag gemeet vir eienskap of gekorreleerde eienskappe

Wye interpretasie van Akk:

Akk > 80%: Baie inligting, KI bul, baie nageslag

Akk > 60%: Dier het gemete nageslag

Akk > 30%: Dier gemeet

Akk < 30%: Min inligting

Sub Waarde	Wat beteken 'n waarde bo rasgemiddeld (100)?
Kalfgemak	Kleiner kalf by geboorte – makliker kalwing
Melk	Koeie met meer melk en beter moeder eienskappe
Kalfgroei	Swaarder kalf by speen as gevolg van groeikragtigheid van die kalf self
Onderhoud	Diere met laer behoeftes vir onderhoud (laer Volwasse gewig EBVs).
Vrugbaarheid	Koeie / dogters wat vroeër en/of meer gereeld kalf.

Ster Gradering	Seleksie Waarde
☆	<60
★	60-69
★☆☆	70-79
★★	80-89
★★☆	90-99
★★★	100-109
★★★☆☆	110-119
★★★★	120-129
★★★★☆	130-139
★★★★★	>140



SA
STUDBOEK



Seleksie waarde	Wat meet dit?	Notas
Koel Waarde	Genetiese meriete om dogters te teel wat vrugbaar is, maklik kalf, swaar kalwers speen, baie melk het terwyl onderhoud behoeftes laag is.	Kombinasie van die sub-waardes Kalfgemak, Melk, Kalfgroei, Onderhoud en Vrugbaarheid.
Groei Waarde	Bulle / Koeie se genetiese meriete vir groei en groei-doeltreffendheid na speen.	Die dier se genetiese vermoë vir groei in een waarde opgesom.
Produksie Waarde	Kombinasie van Koei waarde en Groei waarde.	Een enkele waarde wat die genetika van die dier opsom.



LOT 41

LOT 41

0085683, H.W. DE WAAL, POSBUS 38, MOORREESBURG, 7310, (T)082-783 0011

Naam Ident. nommer Geslag Afdeling Reg. nommer Geboorte Datum

LOCHEIM WDW 200035 VROULIK SP 0090606013 15-MAY-20

ALMA

BLACK

DNS: -

LOCHEIM ALMA - SP	-
0090606013 - 15-MAY-20	1%
OEK 35	TKP -
RI 93	
Oud. / Kalwers	2j.11m. / 1
Gem SI/Kalf:	/ 0
KALWINGS	
04/23	

DE-PANNE FULL POWER - SP	-	3%	0085135830 - 31-JUL-16	
DE-PANNE DE PANNE HARVESTOR 4 - SP	-	1%	0079367488 - 09-JUL-13	
DE-PANNE DE PANNE MAGNA 21STE - SP	-	1%	0079886063 - 23-JUL-13	
LOCHEIM ALME - SP	-	1%	0084666296 - 21-JUL-16	
LOCHEIM BISMARCK - SP	-	0%	0079854584 - 18-FEB-13	
NIEUWOUDIA MIDNIGHT - SP	-	0%	0070159975 - 20-AUG-09	
OEK 23	TKP 341			
RI 122	Gem SI/Kalf: 100 / 1			
Oud. / Kalwers	9j.9m. / 3			
OEK 31	TKP 381			
RI 102	Gem SI/Kalf: 99 / 5			
Oud. / Kalwers	8j.10m. / 7			
- S A V HARVESTOR 0338 - SP	-	5%	0075795088 - 18-APR-10	
MEQUATLING JEWEL 988 - SP	-	1%	0042110734 - 04-JUL-99	
- S A V FIRST CLASS 0207 - SP	-	1%	0073776478 - 06-MAR-10	
DE-PANNE MAGNA 4DE - SP	-	7%	0042490573 - 03-AUG-99	
- S A V BISMARCK 5682 - SP	-	1%	0067175786 - 01-FEB-05	
DUNEDIN EPIPURE 329 - SP	-	0%	0048069728 - 27-SEP-03	
DE-PANNE 24 JAN - SP	-	3%	0063570899 - 26-MAY-06	
JARRAHNUP JFT 00 011 - SP	-	0%	0046433884 - 05-JUL-00	

Teeltwaarde index	KALF GEMAK		MELK	KALFGROEI	ONDERHOUD		GROEI TOETS					In Vitro											
	***	***		***	***	***	GDT	Kleiber	VOV	Frame Score	Lengte		Spoelings/Embrios/Kalwers:										
Geb gew	103	91	115	99	99	99	89	88	98	93	93	0/0/0											
Teeltwaarde	1.26	.70	.73	45	10.1	4.6	24.4	6.6	41.2	3.3	36.7	31	153	34	78.9	34	-7.6	10	-5.3	37	37	Inent. -	
Gewig/Indeks	29(5.1%)				242	(100)	-	(-)															

Opmerking: Goed geballanseerde jong koei, met 'n bulfaf van Puttergill Mustgrave.



LOT 42

LOT 42

0085683, H.W. DE WAAL, POSBUS 38, MOORREESBURG, 7310, (T)082-783 0011

Naam Ident. nommer Geslag Afdeling Reg. nommer Geboorte Datum

LOCHEIM WDW 210015 MANLIK SP 0092230630 28-MAY-21

DIAMANT

BLACK

DNS: U14660U010

LOCHEIM DIAMANT - SP	-
0092230630 - 28-MAY-21	1%
OEK 29	TKP 475
RI 97	Gem SI/Kalf: 102 / 5
Oud. / Kalwers	10j.2m. / 7

DE-PANNE LOCOMOTIVE - SP	-	0%	0087204954 - 18-JUL-17	
DE-PANNE DE PANNE JEWEL 3 - SP	-	0%	0079367447 - 05-JUL-13	
LOCHEIM DANIKA - SP	-	0%	0079854543 - 22-FEB-13	
DE-PANNE DE PANNE HARVESTOR 4 - SP	-	1%	0079367488 - 09-JUL-13	
DE-PANNE DE PANNE MAGNA 21STE - SP	-	1%	0079886063 - 23-JUL-13	
LOCHEIM BISMARCK - SP	-	0%	0079854584 - 18-FEB-13	
NIEUWOUDIA MIDNIGHT - SP	-	0%	0070159975 - 20-AUG-09	
OEK 38	TKP 367			
RI 90	Gem SI/Kalf: 103 / 5			
Oud. / Kalwers	10j.10m. / 8			
- SOO LINE MOTIVE 9016 -	-	0%	0084051952 - 01-JAN-02	
- SHADY BROOK EVERENTENSE 2039 -	-	0%	0084052117 - 01-JAN-02	
- DOUBLE AA OLD POST BANDOLIER - SP	-	0%	0072583792 - 15-FEB-03	
MEQUATLING JEWEL 988 - SP	-	1%	0042110734 - 04-JUL-99	
- S A V 8180 TRAVELER 004 - SP	-	2%	0049335391 - 01-JAN-00	
- S A R PROSPECTOR MAY 9124 -	-	0%	0063171292 - 08-JUN-93	
WOODVIEW SUMMER HEAT - SP	-	1%	0044436293 - 08-JAN-01	
DUNEDIN ADA 9731 - SP	-	2%	0039218128 - 20-OCT-97	

Teeltwaarde index	KALF GEMAK		MELK	KALFGROEI	ONDERHOUD		GROEI TOETS					Semen skenker: Nee										
			***	***			GDT	Kleiber	VOV	Frame Score	Lengte		Toets: Fase A									
Geb gew	112	103	98	95	95	99	106	109	112	96	98	Inent. -										
Teeltwaarde	.44	.70	.24	45	5.3	4.4	21.6	5.4	37.5	2.9	37.1	37	232	22	131.1	22	-104.15	-3.24	41.7	23		
Gewig/Indeks	26(4%)				290	(107)	-	(-)														

Opmerking: Nasionale reserwe kalfkampioenbul. Gladde haarkleed met goeie bespiering.



LOT 43

LOT 43

Naam Ident. nommer Geslag Afdeling Reg. nommer Geboorte Datum

LOCHEIM WDW 190001 VROULIK SP 0089053466 19-FEB-19

Moonshine RED

DNS: -

LOCHEIM Moonshine - SP
0089053466 - 19-FEB-19 1%

OEK 26 TKP 649
RI 100
Oud. / Kalwers 3j.11m. / 2
Gem SI/Kalf: / 0
KALWINGS
04/21 ,02/23

LOCHEIM WDW1534 - SP
0085782951 - 06-JUL-15 0%

LOCHEIM MOONSHINE - SP
0083050849 - 17-AUG-15 1%

OEK 30 TKP 381
RI 112 Gem SI/Kalf: 89 / 3
Oud. / Kalwers 7j.8m. / 6

- WILL ROLE MODEL - SP
0073801987 - 29-DEC-08 0%

- DUNEDIN MAIVELIA 212 - SP
0047123385 - 26-SEP-02 0%

OEK 36 TKP 372
RI 90 Gem SI/Kalf: 107 / 8
Oud. / Kalwers 10j.1m. / 8

- FREDERICKSBURG 4200 LETUKA FG09-59 - SP -
0070000146 - 11-DEC-09 2%

- NIEUWOUDIA MIDNIGHT - SP
0070159975 - 20-AUG-09 0%

OEK 31 TKP 381
RI 102 Gem SI/Kalf: 99 / 5
Oud. / Kalwers 8j.10m. / 7

- CONNEALY PACKER 547 - -
0073776569 - 01-JAN-00 0%

- WILL HENRIETTA PRIDE 113A - -
0073776601 - 01-JAN-00 0%

- WAHOGONU 113 - SP
0045772555 - 10-AUG-95 0%

- DUNEDIN MAIVELIA 9811 - SP
0041559410 - 22-SEP-98 0%

- S A V NET WORTH 4200 - SP
0063171318 - 03-JUN-04 1%

- WOODVIEW TRAVELLING LETUKA 7 - SP
0065031833 - 03-SEP-07 1%

- DE-PANNE 24 JAN - SP
0063570899 - 26-MAY-06 3%

- JARRAHNUP JFT 00 011 - SP
0046433884 - 05-JUL-00 0%

KALF GEMAK	MELK	KALFGROEI	ONDERHOUD	GROEI TOETS					In Vitro															
				Geb gew	Geb Mat	Melk	Speen gew	12M	Volw. gewig	GDT	Kleiber	VOV	Frame Score	Lengte	Spoolings/Embrios/Kalwers:	Toetse: Fase A								
106	94	105	82	82	83	89	93	96	86	83			0/0/0											
1.01	.70	.64	53	7.2	4.4	15.9	6.4	27.8	27	18.7	32	153	21	92.4	21	-70	19	-1.1	23	26.3	22			
35(6%)				281	(86)	-	(-)			-	93.	96	-	-										

Opmerking: Uitstaande jong koei, dragtig van WDW21-15.



LOT 44

LOT 44

Naam Ident. nommer Geslag Afdeling Reg. nommer Geboorte Datum

LOCHEIM WDW 210006 MANLIK SP 0092230598 08-MAY-21

SOO LINE BLACK

DNS: U14660U006

LOCHEIM SOO LINE - SP
0092230598 - 08-MAY-21 1%

DE-PANNE LOCOMOTIVE - SP
0087204954 - 18-JUL-17 0%

LOCHEIM SUNDEW - SP
0082880154 - 01-JUL-15 1%

OEK 32 TKP 366
RI 112 Gem SI/Kalf: 99 / 4
Oud. / Kalwers 7j.8m. / 6

- SOO LINE LOCOMOTIVE 1403 - SP
0084052398 - 01-NOV-11 0%

DE-PANNE DE PANNE JEWEL 3 - SP
0079367447 - 05-JUL-13 0%

OEK 107 TKP 374
RI 107 Gem SI/Kalf: 97 / 6
Oud. / Kalwers 9j.2m. / 7

- FREDERICKSBURG 4200 LETUKA FG09-59 - SP -
0070000146 - 11-DEC-09 2%

- SKILPADVLEI SUNDEW - SP
0063196109 - 07-JUN-06 0%

OEK 23 TKP 374
RI 104 Gem SI/Kalf: 97 / 9
Oud. / Kalwers 11j.0m. / 10

- SOO LINE MOTIVE 9016 - -
0084051952 - 01-JAN-02 0%

- SHADY BROOK EVERENTENSE 2039 - -
0084052117 - 01-JAN-02 0%

- DOUBLE AA OLD POST BANDOLIER - SP
0072583792 - 15-FEB-03 0%

- MEGUATLING JEWEL 988 - SP
0042110734 - 04-JUL-99 1%

- S A V NET WORTH 4200 - SP
0063171318 - 03-JUN-04 1%

- WOODVIEW TRAVELLING LETUKA 7 - SP
0065031833 - 03-SEP-07 1%

- MEGUATLING POWERPACK - SP
0039628078 - 14-FEB-98 0%

- DROERUG SUNDEW 31ST - SP
0033737008 - 30-MAY-95 4%

KALF GEMAK	MELK	KALFGROEI	ONDERHOUD	GROEI TOETS					Semen skenker: Nee														
				Geb gew	Geb Mat	Melk	Speen gew	12M	Volw. gewig	GDT	Kleiber	VOV	Frame Score	Lengte	Toetse: Fase A								
123	103	105	88	88	93	99	102	103	92	94													
-56	.71	.24	45	7.2	4.4	16.9	5.6	32.7	33	29.9	32	200	25	113.2	25	-84	21	-6.28	37.6	27			
23(4.2%)				262	(97)	-	(-)			-	102.	103	-	-									

Opmerking: Bul met goeie bespiering en lengte.



LOT 45

LOT 45

Naam Ident. nommer Geslag Afdeling Reg. nommer Geboorte Datum

LOCHEIM WDW 190027 VROULIK SP 0090023029 16-AUG-19

DUETT

BLACK

DNS: -

LOCHEIM DUETT - SP
0090023029 - 16-AUG-19 3%
OEK 32 TKP -
RI 97
Oud. / Kalwers 2j.7m. / 1
Gem SI/Kalf: / 0
KALWINGS
04/22

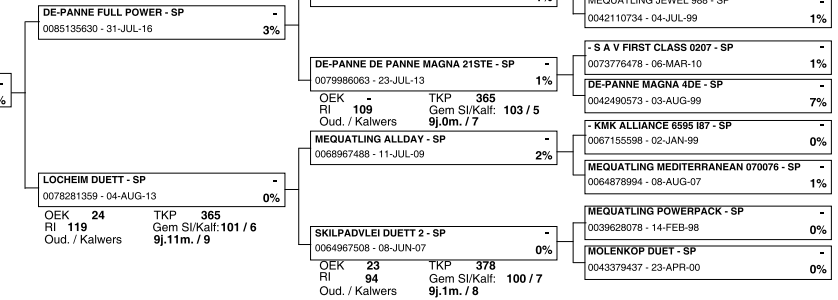

KALF GEMAK ***	MELK 	KALFGROEI 	ONDERHOUD ***	GROEI TOETS					In Vitro Spoelings/Embrios/Kalwers: 0/0/0 Toetse: Fase A			
				Geb gew	Geb Mat	Melk	Speen gew	12M		Volw. gewig	GDT	Kleiber
87	98	109	116	116	101	101	96	104	104	109		
2.7 ₇₀	.46 ₄₈	8.4 ₄₉	34.4 ₅₇	54.6 ₃₈	38.9 ₃₈	206 ₃₇	98.3 ₃₇	107 ₂₀	.3 ₄₃	52.9 ₄₁		
35(7.2%)			231 (100)	- (-)			96.	104	-	-		

Opmerkings:
Hier is 'n koei wat teel. Mooi lang nek en vroulik. Verkoop met 'n pragtige bulkalf van DE 19-06.



LOT 46

LOT 46

Naam Ident. nommer Geslag Afdeling Reg. nommer Geboorte Datum

LOCHEIM WDW 20 17 MANLIK SP 0090606252 04-MAY-20

WDW 20 17

BLACK

DNS: U14660U005

LOCHEIM WDW 20 17 - SP
0090606252 - 04-MAY-20 3%
LOCHEIM JANNETTE - SP
0083050823 - 27-JUL-15 4%
OEK 35 TKP 341
RI 111 Gem SI/Kalf: 102 / 3
Oud. / Kalwers 6j.8m. / 5

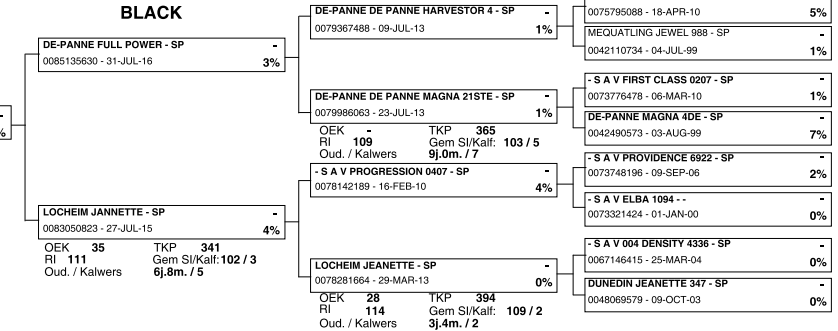

KALF GEMAK ***	MELK 	KALFGROEI 	ONDERHOUD ***	GROEI TOETS					Semen skenker: Nee Toetse: Fase A			
				Geb gew	Geb Mat	Melk	Speen gew	12M		Volw. gewig	GDT	Kleiber
102	96	114	109	109	92	104	105	111	101	102		
1.37 ₇₀	.56 ₄₅	9.8 ₄₇	28.5 ₆₅	48.6 ₂₉	28.5 ₃₃	223 ₃₃	120.7 ₃₃	100 ₁₈	.1 ₃₈	45.7 ₃₆		
30(4.7%)			238 (94)	- (-)			105.	111	-	-		

Opmerkings:
Bul met mooi lengte, diepte en breedte. Goeie balans.



LOT 47

LOT 47

Naam Ident. nommer Geslag Afdeling Reg. nommer Geboorte Datum

LOCHEIM WDW 210037 VROULIK SP 0092230739 13-JUN-21

snowdrop BLACK

DNS: -

LOCHEIM snowdrop - SP
0082230739 - 13-JUN-21 1%
OEK - TKP -
RI -
Oud. / Kalwers - / -
Gem SI/Kalf: / 0
KALWINGS -

DE-PANNE LOCOMOTIVE - SP
0087204954 - 18-JUL-17 0%
DE-PANNE DE PANNE JEWEL 3 - SP
0079367447 - 05-JUL-13 0%
OEK - TKP 374
RI 107 Gem SI/Kalf: 97 / 6
Oud. / Kalwers 9j,2m. / 7
- S A V 004 DENSITY 4336 - SP
0067146415 - 25-MAR-04 0%

LOCHEIM SNOWDROP - SP
0081137572 - 28-MAR-13 1%
OEK 29 TKP 362
RI 116 Gem SI/Kalf: 103 / 7
Oud. / Kalwers 10j,3m. / 9
EPWORTH CRE090328 SNOWDROP - SP
0069163020 - 09-JAN-09 1%
OEK 39 TKP 417
RI 99 Gem SI/Kalf: 98 / 7
Oud. / Kalwers 13j,6m. / 10

- SOO LINE LOCOMOTIVE 1403 - SP
0084052398 - 01-NOV-11 0%
- SOO LINE MOTIVE 9016 - -
0084051952 - 01-JAN-02 0%
- SHADY BROOK EVERENTENSE 2039 - -
0084052117 - 01-JAN-02 0%
- DOUBLE AA OLD POST BANDOLIER - SP
0072583792 - 15-FEB-03 0%
MEQUATLING JEWEL 988 - SP
0042110734 - 04-JUL-99 1%
- S A V 8160 TRAVELER 004 - SP
0049335391 - 01-JAN-00 2%
- S A R PROSPECTOR MAY 9124 - -
0063171292 - 08-JUN-93 0%
EPWORTH MAX ENGEN - SP
0048393946 - 07-APR-04 1%
EPWORTH PURE GEM 7TH - SP
0063201909 - 05-AUG-06 5%

Teeltwaarde index	Geb gew	Geb Mat	Melk	Speen gew	12M	Volw. gewig	GROEI TOETS				Inent. -	
							GDT	Kleiber	VOV	Frame Score		Lengte
	86	103	85	110	110	102	108	111	114	97	99	
Teeltwaarde	2.82 ₇₁	.23 ₄₈	1.7 ₄₈	31.9 ₅₆	49.7 ₃₁	41 ₃₉	240 ₂₃	136.1 ₂₂	-106 ₁₅	-2 ₂₃	42.6 ₂₃	
Gewig/Indeks	34(4.9%)			227 (98)	- (-)		-	111.	114	-	-	

Opmerkings:
n Vers wat enige tyd kan skou. Dragtig van Turning Point.



LOT 48

LOT 48

Naam Ident. nommer Geslag Afdeling Reg. nommer Geboorte Datum

LOCHEIM WDW 210008 MANLIK SP 0092230614 12-MAY-21

DATE LINE BLACK

DNS: U14660U003

LOCHEIM DATE LINE - SP
0082230614 - 12-MAY-21 1%

DE-PANNE LOCOMOTIVE - SP
0087204954 - 18-JUL-17 0%
DE-PANNE DE PANNE JEWEL 3 - SP
0079367447 - 05-JUL-13 0%
OEK - TKP 374
RI 107 Gem SI/Kalf: 97 / 6
Oud. / Kalwers 9j,2m. / 7
MEQUATLING ALLDAY - SP
0068967488 - 11-JUL-09 2%

LOCHEIM DUETT - SP
0078281359 - 04-AUG-13 0%
OEK 24 TKP 365
RI 119 Gem SI/Kalf: 101 / 6
Oud. / Kalwers 9j,11m. / 9
SKILPADVLEI DUETT 2 - SP
0064967508 - 08-JUN-07 0%
OEK 23 TKP 378
RI 94 Gem SI/Kalf: 100 / 7
Oud. / Kalwers 9j,1m. / 8

- SOO LINE MOTIVE 9016 - -
0084051952 - 01-JAN-02 0%
- SHADY BROOK EVERENTENSE 2039 - -
0084052117 - 01-JAN-02 0%
- DOUBLE AA OLD POST BANDOLIER - SP
0072583792 - 15-FEB-03 0%
MEQUATLING JEWEL 988 - SP
0042110734 - 04-JUL-99 1%
- KMK ALLIANCE 6595 187 - SP
0067155598 - 02-JAN-99 0%
MEQUATLING MEDITERRANEAN 070076 - SP
0064878994 - 08-AUG-07 1%
MEQUATLING POWERPACK - SP
0039628078 - 14-FEB-98 0%
MOLENKOP DUET - SP
0043379437 - 23-APR-00 0%

Teeltwaarde index	Geb gew	Geb Mat	Melk	Speen gew	12M	Volw. gewig	GROEI TOETS				Inent. -	
							GDT	Kleiber	VOV	Frame Score		Lengte
	111	107	101	99	99	101	101	99	103	96	104	
Teeltwaarde	.49 ₇₁	.1 ₄₆	6.2 ₄₅	23.6 ₅₅	40.9 ₃₆	39.9 ₃₅	208 ₂₆	105.7 ₂₈	-86 ₁₅	-3 ₂₉	47.8 ₂₈	
Gewig/Indeks	24(3.9%)			258 (95)	- (-)		-	99.	103	-	-	

Opmerkings:
Bul met mooi diepte. Beweeg goed. Korn uit n top teelkoei.



LOT 49

LOT 49

0085683, H.W. DE WAAL, POSBUS 38, MOORREESBURG, 7310, (T)082-783 0011

Naam Ident. nommer Geslag Afdeling Reg. nommer Geboorte Datum

LOCHEIM WDW 210014 MANLIK SP 0092230622 27-MAY-21

TIME OUT

BLACK

DNS: U14660U001

LOCHEIM TIME OUT - SP
0092230622 - 27-MAY-21 4%

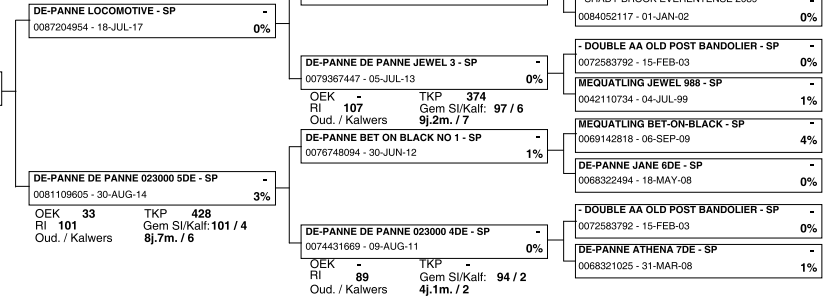

KALF GEMAK	MELK	KALFGROEI	ONDERHOUD	GROEI TOETS					Semen skenker: Nee Toetse: Fase A	
				GDT	Kleiber	VOV	Frame Score	Lengte		
Geb gew	Geb Mat	Melk	Speen gew	12M	Volw. gewig					
Teeltwaarde	.96 71	-.16 43	4.42	26.9 82	46.1 30	45.6 20	258 28	143.5 28	-105.12	-.28 49.4 28
Gewig/Indeks	27(4.5%)		279 (103)	- (-)			-	114.	113	-

Opmerkings:
Lekker gladde bul. Mooi manlike kop. Goeie breedte.



LOT 50

LOT 50

0085683, H.W. DE WAAL, POSBUS 38, MOORREESBURG, 7310, (T)082-783 0011

Naam Ident. nommer Geslag Afdeling Reg. nommer Geboorte Datum

LOCHEIM WDW 210004 MANLIK SP 0092223767 04-MAY-21

ANTON

BLACK

DNS: U14660U011

LOCHEIM ANTON - SP
0092223767 - 04-MAY-21 2%

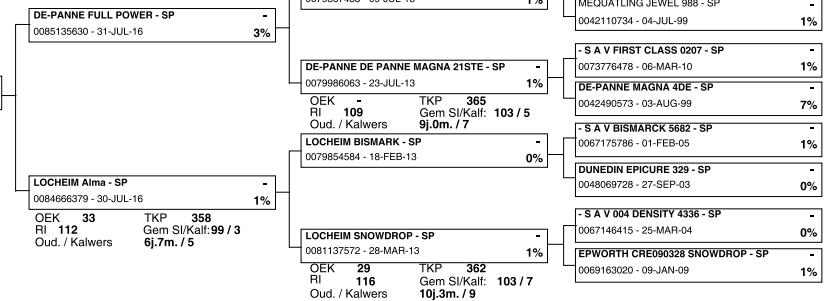

KALF GEMAK	MELK	KALFGROEI	ONDERHOUD	GROEI TOETS					Semen skenker: Nee Toetse: Fase A	
				GDT	Kleiber	VOV	Frame Score	Lengte		
Geb gew	Geb Mat	Melk	Speen gew	12M	Volw. gewig					
Teeltwaarde	.114 70	.52 46	9.7 47	23.5 57	41.6 31	38.8 38	195 34	103.1 34	-94.19	-.28 41.7 37
Gewig/Indeks	23(4.2%)		275 (103)	- (-)			-	98.	107	-

Opmerkings:
Top potensiele stoetbul.

38^{ste}



SWARTLAND



VEEBOERE

VEILING



LOT 51-60



Locheim *Simmerentallers*



WDW 18-10



WDW 18-11



WDW 19-13



WDW 19-21



WDW 19-63



WDW 20-20



Locheim *Simmerentallers*



WDW 20-39



WDW 20-41



WDW 20-54



WDW 21-04



WDW 21-10



WDW 21-22



Locheim *Simmerentallers*



WDW 21-25



WDW 21-26



WDW 21-37



WDW 21-38



WDW 21-46



WDW 21-77



Locheim *Simmerentallers*



WDW 21-80



WDW 21-81



WDW 207



WDW 211



WDW 216

LOT
51

WDW
20-39



OFFICIAL RECORD / AMPTELIKE REKORD
Swaartland Veeboere Veiing, 14/09/2023

LOCHEIM STEHAN **WDW2039** **Lot. 51**

HW DE WAAL, AANDAG: PHILIP DE WAAL POSBUS 38 MOORREESBURG 7310 TEL: 27827830011 **SIMMENTALER**

Birth Date: 01/06/2020 DNA: 10127U033, SV Reg. Status: REG

Age: 39 months Inspection Date: 26/11/2021

Herdbook: SP Reg. No: 103441895

Horn:

SIRE / VAAR:

- PN09581 LEEUPOORT ZAGREB Horned
- PN12224 LEEUPOORT ZUDAN
- AK0039 TOVERBERG TESSA
- PN16104 LEEUPOORT ZUK**
- PN07175 LEEUPOORT DEKSELS Horned
- PN10564 LEEUPOORT PN10564 Horned
- PN05129 LEEUPOORT HEUTIG Horned

DAM / MOER:

- CMO0273 RU-DEV STAAL
- ACM0932 MILAGRO IBIS 0932 Horned
- JJM0550 JASTLEM LUME - 4E
- WDW1364 LOCHEIM ESTER** Horned
- Simdex: 98 Calving dates: 03/06/2021 01/06/2020 03/07/2019 04/08/2018
- ICP: 347 16/07/2017 05/09/2016
- JPD0620 DE VIL CORRIE
- E1038 ERICO E1038 Horned
- E0821 ERICO E0821 Horned

August 2023 South African Simmentaler BREEDPLAN Simmentaler SA - www.simmentaler.org

2023	CED	CEM	BW	200	400	600	MCW	MILK	SC	DC	EMA	Rib	Rump	IMF%	RBV%	NFI P	SBI (R)	SPI (R)
EBV	-0.8	-2.0	+2.8	+18	+28	+35	+38	+6	--	--	--	--	--	--	--	--	+353	+401
ACC	34%	27%	69%	43%	41%	44%	44%	32%										
BREED	+0.3	+0.6	+1.6	+17	+27	+33	+35	+5	+0.3	-0.7	+0.3	+0.0	+0.0	+0.1	+0.2	-0.03	+477	+468

Traits observed: BWT

Seller's remarks / Verkoper se kommentaar:
Goed bespieerde bul. In die stoet gebruik

R

LOT
52

WDW
21-10



OFFICIAL RECORD / AMPTELIKE REKORD
Swaartland Veeboere Veiing, 14/09/2023

LOCHEIM Andez **WDW2110** **Lot. 52**

HW DE WAAL, AANDAG: PHILIP DE WAAL POSBUS 38 MOORREESBURG 7310 TEL: 27827830011 **SIMMENTALER**

Birth Date: 19/05/2021 DNA: Reg. Status: CBK

Age: 27 months Not yet inspected

Herdbook: SP Reg. No: 103570339

Horn:

SIRE / VAAR:

- PN09581 LEEUPOORT ZAGREB Horned
- PN12224 LEEUPOORT ZUDAN
- AK0039 TOVERBERG TESSA
- PN16104 LEEUPOORT ZUK**
- PN07175 LEEUPOORT DEKSELS Horned
- PN10564 LEEUPOORT PN10564 Horned
- PN05129 LEEUPOORT HEUTIG Horned

DAM / MOER:

- JJM0562 JASTLEM NAAS
- JS1125 SIMBERG ANDRAS Horned
- KS0560 KYKSIM ANBAL
- WDW1522 LOCHEIM ELIZE** Horned
- Simdex: 92 Calving dates: 16/06/2022 19/05/2021 02/05/2020 26/06/2019
- ICP: 358 16/07/2018
- WDW007 LOCHEIM DARING
- WDW0314 LOCHEIM LIANDA
- WDW004 LOCHEIM LIAN

August 2023 South African Simmentaler BREEDPLAN Simmentaler SA - www.simmentaler.org

2023	CED	CEM	BW	200	400	600	MCW	MILK	SC	DC	EMA	Rib	Rump	IMF%	RBV%	NFI P	SBI (R)	SPI (R)
EBV	-2.0	+0.4	+3.4	+16	+26	+35	+37	+6	-0.1	--	--	--	--	--	--	--	+356	+402
ACC	35%	27%	70%	43%	41%	44%	44%	33%	26%									
BREED	+0.3	+0.6	+1.6	+16	+27	+33	+35	+5	+0.3	-0.7	+0.3	+0.0	+0.0	+0.1	+0.2	-0.03	+477	+468

Traits observed: BWT

Seller's remarks / Verkoper se kommentaar:
Jong bul met hope potensiaal. Baie natuurlike breedte

R

LOT
53

WDW
18-11



OFFICIAL RECORD / AMPTELIKE REKORD
Swaartland Veeboere Veiing, 14/09/2023

LOCHEIM ROSLYN (TW) **WDW1811** **Lot. 53**

HW DE WAAL, AANDAG: PHILIP DE WAAL POSBUS 38 MOORREESBURG 7310 TEL: 27827830011 **SIMMENTALER**

Birth Date: 30/06/2018 Simdex: 90 Star: Reg. Status: REG

Age: 62 months Days last calved: 88 ICP: 378 Inspection Date: 29/09/2020

Herdbook: SP Calvings: 3 FEMALE/VROULIK

Horn: Calving dates: 18/06/2023 07/07/2022 24/05/2021 Sex of Twin: Female

SIRE / VAAR:

- PN07147 LEEUPOORT BRITS Horned
- PN11104 LEEUPOORT JOE
- CMO014 RU-DEV JOANA **
- WDW1476 LOCHEIM HENRO** Horned
- WDW0837 LOCHEIM LIMPOPO Horned
- WDW1233 LOCHEIM MARGO
- WDW092 LOCHEIM CORNE Polled

DAM / MOER:

- IROC57K IROC ROCKET 57K
- WDW063 LOCHEIM ROCKLA Polled
- WDW036 LOCHEIM MAESTRO
- WDW0950 LOCHEIM ROCK ZET** Polled
- Simdex: 97 Calving dates: 30/06/2018 26/04/2017 03/06/2016 19/06/2015
- ICP: 422 12/06/2014 26/05/2013 26/07/2011
- US927 US 927
- WDW952 LOCHEIM ENA
- WDW911 LOCHEIM TIMA

August 2023 South African Simmentaler BREEDPLAN Simmentaler SA - www.simmentaler.org

2023	CED	CEM	BW	200	400	600	MCW	MILK	SC	DC	EMA	Rib	Rump	IMF%	RBV%	NFI P	SBI (R)	SPI (R)
EBV	+1.2	+0.1	+0.8	+13	+19	+22	+21	+5	--	--	--	--	--	--	--	--	+422	+434
ACC	36%	27%	72%	44%	42%	46%	46%	35%										
BREED	+0.3	+0.6	+1.6	+17	+27	+33	+35	+5	+0.3	-0.7	+0.3	+0.0	+0.0	+0.1	+0.2	-0.03	+477	+468

Traits observed: BWT

Seller's remarks / Verkoper se kommentaar:
Uitstaande jong koei met 'n verskaif van WDW1848

R

LOT
54

WDW
18-10



LOCHEIM ANZEL

WDW1810

Lot. 54

HW DE WAAL, AANDAG: PHILIP DE WAAL POSBUS 38 MOORREESBURG 7310 TEL: 27827830011

SIMMENTALER

Birth Date: 30/06/2018
Age: 62 months
Herdbook: SP
Horn:

Simdex: 91
Days last calved: 81
Calvings: 3
Calving dates: 25/06/2023 14/03/2022 11/07/2021

Star: ICP: 714
Reg. Status: REG
Inspection Date: 29/09/2020

FEMALE/VROULIK
Reg. No: 103230421

SIRE / VAAR:



DAM / MOER:



August 2023 South African Simmentaler BREEDPLAN

Simmentaler SA - www.simmentaler.org

2023	CED	CEM	BW	200	400	600	MCW	MILK	SC	DC	EMA	Rib	Rump	IMF%	RBV%	NFI P	SBI (R)	SPI (R)
EBV	+1.6	+2.2	+1.1	+16	+22	+26	+25	+2	+0.2	--	--	--	--	--	--	--	+545	+504
ACC	37%	31%	69%	47%	45%	48%	47%	36%	26%	--	--	--	--	--	--	--	+477	+468
BREED	+0.3	+0.6	+1.6	+17	+27	+33	+35	+5	+0.3	-0.7	+0.3	+0.0	+0.0	+0.1	+0.2	-0.03	+477	+468



Traits observed: BWT
Seller's remarks / Verkooper se kommentaar:
Een van ons skoukoëie met 'n verskaaf van WDW2039

R

LOT
55

WDW
20-41



LOCHEIM FAHRO

WDW2041

Lot. 55

HW DE WAAL, AANDAG: PHILIP DE WAAL POSBUS 38 MOORREESBURG 7310 TEL: 27827830011

SIMMENTALER

Birth Date: 12/06/2020
Age: 39 months
Herdbook: SP
Horn: Polled

Simdex: 91
Days last calved: 197
Calvings: 1
Calving dates: 01/03/2023

Star: ICP:
Reg. Status: REG
Inspection Date: 26/11/2021

FEMALE/VROULIK
Reg. No: 103441911

SIRE / VAAR:



DAM / MOER:



August 2023 South African Simmentaler BREEDPLAN

Simmentaler SA - www.simmentaler.org

2023	CED	CEM	BW	200	400	600	MCW	MILK	SC	DC	EMA	Rib	Rump	IMF%	RBV%	NFI P	SBI (R)	SPI (R)
EBV	-3.1	-2.5	+2.2	+16	+24	+34	+33	+3	--	--	--	--	--	--	--	--	+381	+393
ACC	30%	25%	67%	37%	35%	39%	39%	29%	--	--	--	--	--	--	--	--	+477	+468
BREED	+0.3	+0.6	+1.6	+17	+27	+33	+35	+5	+0.3	-0.7	+0.3	+0.0	+0.0	+0.1	+0.2	-0.03	+477	+468



Traits observed: BWT
Seller's remarks / Verkooper se kommentaar:
Top skou koeie met 'n bul kalf van Sim Jab Russel BIL1822

R

LOT
56

WDW
21-25



LOCHEIM Benina

WDW2125

Lot. 56

HW DE WAAL, AANDAG: PHILIP DE WAAL POSBUS 38 MOORREESBURG 7310 TEL: 27827830011

SIMMENTALER

Birth Date: 02/06/2021
Age: 27 months
Herdbook: SP
Horn:

Simdex:
Days last calved:
Calvings:
Calving dates:

Star: ICP:
Reg. Status: CBK
Not yet inspected

FEMALE/VROULIK
Reg. No: 103570453

SIRE / VAAR:



DAM / MOER:



August 2023 South African Simmentaler BREEDPLAN

Simmentaler SA - www.simmentaler.org

2023	CED	CEM	BW	200	400	600	MCW	MILK	SC	DC	EMA	Rib	Rump	IMF%	RBV%	NFI P	SBI (R)	SPI (R)
EBV	-1.5	+0.8	+2.6	+16	+27	+33	+35	+5	--	--	--	--	--	--	--	--	+404	+436
ACC	33%	25%	69%	43%	41%	44%	44%	30%	--	--	--	--	--	--	--	--	+477	+468
BREED	+0.3	+0.6	+1.6	+17	+27	+33	+35	+5	+0.3	-0.7	+0.3	+0.0	+0.0	+0.1	+0.2	-0.03	+477	+468



Traits observed: BWT
Seller's remarks / Verkooper se kommentaar:
Skouwers. Op die punt om te kalf van WDW1848

R

LOT
57

WDW
211



OFFICIAL RECORD / AMPTELIKE REKORD
Swaartland Veeboere Veiing, 14/09/2023

LOCHEIM Gold Dollar **WDW211** **Lot. 57**

HW DE WAAL, AANDAG: PHILIP DE WAAL POSBUS 38 MOORREESBURG 7310 TEL: 27827830011 **SIMMENTALER**

Birth Date: 24/04/2021 DNA: Reg. Status: CBK **MALE/MANLIK**

Age: 28 months Not yet inspected Reg. No: 103570248

Herdbook: SP

Horn:

SIRE / VAAR:

- UG07186 SALERIKA KAROB (P) Polled
- UG11209 SALERIKA BRAVO Disbudded
- UG07191 SALERIKA UG07191 B ** Disbudded
- CSS18588 STANSIM GOLD DOLLAR** Horned
- KS02100 KYKSIM HONEYMOON Polled
- CSS0970 STANSIM HONEYANHAB Polled
- KS0354 KYKSIM ANHAB

DAM / MOER:

- NJC0532 MARLENCA DAMER (P) Polled
- CSS09144 STANSIM JAN SAK Polled
- CSS068 STANSIM JANA Polled
- CSS16215 STANSIM GANZBAM** Polled
- Simdex: 86 Calving dates: 06/08/2023 05/03/2022 24/04/2021 11/12/2019
- ICP: 443 02/10/2018
- SDJ9926 AI-AI MORRIS Polled
- MCS0815 CONGOSIM BAMB I 7DE ** Polled
- MCS03107 CONGOSIM BAMB I 5DE *

August 2023 South African Simmentaler BREEDPLAN Simmentaler SA - www.simmentaler.org

2023	CED	CEM	BW	200	400	600	MCW	MILK	SC	DC	EMA	Rib	Rump	IMF%	RBV%	NFI P	SBI (R)	SPI (R)	
EBV	-1.4	+0.0	+2.3	+14	+23	+24	+32	+0	+0.6	--	--	-0.3	-0.3	--	--	+0.1	--	+506	+466
ACC	39%	33%	70%	48%	47%	48%	47%	36%	29%	--	--	26%	26%	--	--	26%	--	+477	+468
BREED	+0.3	+0.6	+1.6	+17	+27	+33	+35	+5	+0.3	-0.7	+0.3	+0.0	+0.0	+0.1	+0.2	-0.03	+477	+468	

Traits observed: BWT

Seller's remarks / Verkoper se kommentaar:
Gold Dollar seun. Die bul kom uit 'n top moeder. Uitstaande stoetbul

R

LOT
58

WDW
21-81



OFFICIAL RECORD / AMPTELIKE REKORD
Swaartland Veeboere Veiing, 14/09/2023

LOCHEIM NORMA **WDW2181** **Lot. 58**

HW DE WAAL, AANDAG: PHILIP DE WAAL POSBUS 38 MOORREESBURG 7310 TEL: 27827830011 **SIMMENTALER**

Birth Date: 14/11/2021 Simdex: Star: Reg. Status: CBK **FEMALE/ROULIK**

Age: 22 months Days last calved: ICP: Not yet inspected Reg. No: 103577193

Herdbook: SP Calvings: Calving dates:

Horn:

SIRE / VAAR:

- MAJ1252 INALLERWELT BRAAM
- PJO1663 TAAIBOSSPRUIT EDRIK Horned
- PJO1114 TAAIBOSSPRUIT DRIKA *** Horned
- KFN1814 KOELFONTEIN ABSALOM** Horned
- AGO1268 ODENSIM EZAU 3 Polled
- KFN165 KOELFONTEIN ABIGAIL Horned
- MS08120 KYKSO AGBE Horned

DAM / MOER:

- PN11104 LEEUPOORT JOE
- WDW1436 LOCHEIM EX FACTOR Horned
- WDW0929 LOCHEIM ERBETH Polled
- WDW1852 LOCHEIM NELIA** Horned
- Simdex: 105 Calving dates: 04/11/2022 14/11/2021 14/08/2020
- ICP: 406
- WDW085 LOCHEIM GANZA Horned
- WDW1018 LOCHEIM ANNEKE P Scurred
- WDW0719 LOCHEIM CATELIN Horned

August 2023 South African Simmentaler BREEDPLAN Simmentaler SA - www.simmentaler.org

2023	CED	CEM	BW	200	400	600	MCW	MILK	SC	DC	EMA	Rib	Rump	IMF%	RBV%	NFI P	SBI (R)	SPI (R)
EBV	-1.5	--	+1.4	+16	+26	+31	+27	+6	+0.3	--	--	--	--	--	--	--	+443	+438
ACC	29%	--	54%	39%	39%	40%	39%	27%	34%	--	--	--	--	--	--	--	+477	+468
BREED	+0.3	+0.6	+1.6	+17	+27	+33	+35	+5	+0.3	-0.7	+0.3	+0.0	+0.0	+0.1	+0.2	-0.03	+477	+468

Traits observed: BWT

Seller's remarks / Verkoper se kommentaar:
Diep bul wat die oog vang. Uitstekende breedte

R

LOT
59

WDW
20-54



OFFICIAL RECORD / AMPTELIKE REKORD
Swaartland Veeboere Veiing, 14/09/2023

LOCHEIM CLARA **WDW2054** **Lot. 59**

HW DE WAAL, AANDAG: PHILIP DE WAAL POSBUS 38 MOORREESBURG 7310 TEL: 27827830011 **SIMMENTALER**

Birth Date: 29/06/2020 DNA: 10127U025, SV Reg. Status: REG **MALE/MANLIK**

Age: 38 months Inspection Date: 26/11/2021 Reg. No: 103442042

Herdbook: SP

Horn: Disbudded

SIRE / VAAR:

- PN09581 LEEUPOORT ZAGREB Horned
- PN12224 LEEUPOORT ZUDAN
- AK0039 TOVERBERG TESSA
- PN16104 LEEUPOORT ZUK**
- PN07175 LEEUPOORT DEKSELS Horned
- PN10564 LEEUPOORT PN10564 Horned
- PN05129 LEEUPOORT HEUTIG Horned

DAM / MOER:

- CSS0811 STANSIM ABRAM Polled
- WDW1154 LOCHEIM BY PASS Polled
- WDW0611 LOCHEIM LAANTJIE Polled
- WDW154 LOCHEIM MIKKE** Horned
- Simdex: 104 Calving dates: 28/05/2021 29/06/2020 16/08/2019 29/07/2018
- ICP: 350 30/07/2017
- WDW085 LOCHEIM GANZA Horned
- WDW1110 LOCHEIM MAGRIETA Horned
- WDW0650 LOCHEIM MAGIE Horned

August 2023 South African Simmentaler BREEDPLAN Simmentaler SA - www.simmentaler.org

2023	CED	CEM	BW	200	400	600	MCW	MILK	SC	DC	EMA	Rib	Rump	IMF%	RBV%	NFI P	SBI (R)	SPI (R)
EBV	-1.2	+0.9	+2.5	+16	+26	+32	+34	+4	--	--	--	--	--	--	--	--	+423	+444
ACC	34%	25%	70%	43%	41%	44%	44%	32%	--	--	--	--	--	--	--	--	+477	+468
BREED	+0.3	+0.6	+1.6	+17	+27	+33	+35	+5	+0.3	-0.7	+0.3	+0.0	+0.0	+0.1	+0.2	-0.03	+477	+468

Traits observed: BWT

Seller's remarks / Verkoper se kommentaar:
Hard besperde bul. Goeie diepte

R

LOT
60

WDW
216



LOCHEIM Anuzka (TW)		WDW216	Lot. 60
HW DE WAAL, AANDAG: PHILIP DE WAAL POSBUS 38 MOORREESBURG 7310 TEL.:27827830011		SIMMENTALER	
Birth Date: 18/05/2021	Simdex:	Star:	Reg. Status: CBK
Age: 27 months	Days last calved:	ICP:	FEMALE/VROULIK
Herdbook: SP	Calvings:		Sex of Twin: Female
Horn:	Calving dates:		Reg. No.: 103570297

<p>SIRE / VAAR:</p> <ul style="list-style-type: none"> PN09581 LEEUPOORT ZAGREB Horned PN12224 LEEUPOORT ZUDAN AK0039 TOVERBERG TESSA PN16104 LEEUPOORT ZUK PN07175 LEEUPOORT DEKSELS Horned PN10564 LEEUPOORT PN10564 Horned PN05129 LEEUPOORT HEUTIG Horned 	<p>DAM / MOER:</p> <ul style="list-style-type: none"> CSS0811 STANSIM ABRAM Polled WDW1140 LOCHEIM NELIS WDW0718 LOCHEIM VIOLA Horned WDW1418 LOCHEIM CATELIN Simdex: 93 Calving dates: 18/05/2021 25/04/2020 21/06/2019 22/06/2018 ICP: 368 10/05/2017 WVDW0331 LOCHEIM WILLIE WDW0720 LOCHEIM CATELINA Horned WDW0335 LOCHEIM IGGIE
--	--

August 2023 South African Simmentaler BREEDPLAN														Simmentaler SA-- www.simmentaler.org				
2023	CED	CEM	BW	200	400	600	MCW	MILK	SC	DC	EMA	Rib	Rump	IMF%	RBY%	NFI P	SBI (R)	SPI (R)
EBV	-2.3	+0.2	+3.0	+15	+26	+34	+36	+4	--	--	--	--	--	--	--	--	+391	+421
ACC	33%	25%	66%	42%	40%	43%	43%	31%										
BREED	+0.3	+0.6	+1.6	+17	+27	+33	+35	+5	+0.3	-0.7	+0.3	+0.0	+0.0	+0.1	+0.2	-0.03	+477	+468

Traits observed: BWT

Seller's remarks / Verkoper se kommentaar:
Vers met mooi lengte. Dragtig van PN20332

R _____

OFFICIAL RECORD / AMPTELIKE REKORD
Swartland Veeboere Veiing, 14/09/2023

38^{ste}



SWARTLAND

VEEBOERE

VEILING



LOT 61-70

BKB

LEWENDEHAWE &
AFSLAERSDIENSTE



LOT 61

LOT 61

0085683, H.W. DE WAAL, POSBUS 38, MOORREESBURG, 7310, (T)082-783 0011

Naam Ident. nommer Geslag Afdeling Reg. nommer Geboorte Datum

LOCHEIM **WDW 160018** **VROULIK SP** **0084666379** **30-JUL-16**

Alma

BLACK

DNS: -

LOCHEIM Alma - SP

0084666379 - 30-JUL-16 1%
 OEK 33 TKP 358
 Ri 112
 Oud. / Kalwers 6j.7m. / 5
 Gem SI/Kalf: 99 / 3
 KALWINGS
 04/19_05/20,
 05/21_04/22,
 03/23

LOCHEIM BISMARCK - SP

0079854584 - 18-FEB-13 0%

LOCHEIM SNOWDROP - SP

0081137572 - 28-MAR-13 1%
 OEK 29 TKP 362
 Ri 116 Gem SI/Kalf: 103 / 7
 Oud. / Kalwers 10j.3m. / 9

- S A V BISMARCK 5682 - SP

0067175786 - 01-FEB-05 1%

DUNEDIN EPIURE 329 - SP

0048969728 - 27-SEP-03 0%
 OEK 35 TKP 371
 Ri 89 Gem SI/Kalf: 99 / 6
 Oud. / Kalwers 10j.9m. / 7

- S A V 004 DENSITY 4336 - SP

0067146415 - 25-MAR-04 0%

EPWORTH CRE090328 SNOWDROP - SP

0069163020 - 09-JAN-09 1%
 OEK 39 TKP 417
 Ri 99 Gem SI/Kalf: 98 / 7
 Oud. / Kalwers 13j.6m. / 10

- G A R GRID MAKER - SP

0062092663 - 21-AUG-98 1%

- S A V ABIGALE 0451 - -

0067175778 - 13-MAY-99 0%

MARSHMOOR ECLIPSE - SP

0042487249 - 22-SEP-99 2%

DUNEDIN EPIURE 0043 - SP

0045722394 - 02-NOV-00 0%

- S A V 8180 TRAVELER 004 - SP

0049335391 - 01-JAN-00 2%

- S A R PROSPECTOR MAY 9124 - -

0063171292 - 08-JUN-93 0%

EPWORTH MAX ENGEN - SP

0048393946 - 07-APR-04 1%

EPWORTH PURE GEM 7TH - SP

0063201809 - 05-AUG-06 5%

KALF GEMAK	MELK	KALFGROEI	ONDERHOUD	GROEI TOETS					In Vitro		
				GDT	Kleiber	VOV	Frame Score	Lengte		Spoelings/Embrios/Kalwers:	
	***	***							0/0/0		
Geb gew	Geb Mat	Melk	Speen gew	12M	Volw. gewig	GDT	Kleiber	VOV	Frame Score	Lengte	Toetse: Fase A
107	106	93	88	88	97	85	88	98	83	80	Inent. -
.92	.75	.14	69	3.8	65	20.6	68	32.6	33	35.1	61
34(6.7%)				251	(103)	-	(-)				

Opmerkings:
 Koei uit Locomotive met 'n goeie uier. Sy verkoop met 'n uitstekende kalf van DE19-06.



LOT 62

LOT 62

0085683, H.W. DE WAAL, POSBUS 38, MOORREESBURG, 7310, (T)082-783 0011

Naam Ident. nommer Geslag Afdeling Reg. nommer Geboorte Datum

LOCHEIM **WDW 150019** **VROULIK SP** **0083050773** **23-JUL-15**

JESS

BLACK

DNS: -

LOCHEIM JESS - SP

0083050773 - 23-JUL-15 1%
 OEK 32 TKP 374
 Ri 111
 Oud. / Kalwers 7j.9m. / 6
 Gem SI/Kalf: 93 / 3
 KALWINGS
 03/18_06/19,
 06/20_04/21,
 04/22_04/23

FREDERICKSBURG 4200 LETUKA FG09-59 - SP

0070000146 - 11-DEC-09 2%

SKILPADVLEI JESSICA 10 - SP

0069428308 - 06-JUL-09 1%
 OEK 36 TKP 359
 Ri 113 Gem SI/Kalf: 97 / 9
 Oud. / Kalwers 12j.9m. / 11

- S A V NET WORTH 4200 - SP

0063171318 - 03-JUN-04 1%

WOODVIEW TRAVELLING LETUKA 7 - SP

0065031833 - 03-SEP-07 1%
 OEK 27 TKP 349
 Ri 119 Gem SI/Kalf: 106 / 11
 Oud. / Kalwers 12j.9m. / 12

MEQUATLING WHIZZKID - SP

0062992953 - 07-AUG-06 0%

SKILPADVLEI JESSICA 2 - SP

0061645438 - 23-APR-05 3%
 OEK 26 TKP 360
 Ri 112 Gem SI/Kalf: 100 / 5
 Oud. / Kalwers 5j.1m. / 4

- S A V 8180 TRAVELER 004 - SP

0049335391 - 01-JAN-00 2%

- S A V MAY 2410 - -

0063171276 - 14-MAR-98 0%

DUNEDIN FA 408 - SP

0049948631 - 14-SEP-04 1%

WOODVIEW TRAVELING LETUKA 2ND - SP

0061199402 - 29-JUN-05 2%

- VERMILLION DATELINE 7078 - SP

0047527577 - 04-FEB-97 0%

MEQUATLING MEDITERRANEAN 0225 - SP

0047413372 - 19-AUG-03 0%

MEQUATLING POWERPACK - SP

0039628078 - 14-FEB-98 0%

MOUNTAIN JESSICA 6114 - SP

0043015452 - 30-AUG-98 0%

KALF GEMAK	MELK	KALFGROEI	ONDERHOUD	GROEI TOETS					In Vitro		
				GDT	Kleiber	VOV	Frame Score	Lengte		Spoelings/Embrios/Kalwers:	
	***	***							0/0/0		
Geb gew	Geb Mat	Melk	Speen gew	12M	Volw. gewig	GDT	Kleiber	VOV	Frame Score	Lengte	Toetse: Fase A
115	98	114	98	98	91	98	100	100	94	94	Inent. -
.16	.77	.44	71	9.8	66	22.1	70	40	47	28.1	61
35(6.9%)				237	(93)	-	(-)				

Opmerkings:
 Daar is min koeie wat op 8 jaar lyk soos sy. Ons skou haar nog vanjaar. Sy verkoop met 'n baie mooi kalf en is met Rainfall ge-Kl.



LOT 63

LOT 63

0085683, H.W. DE WAAL, POSBUS 38, MOORREESBURG, 7310, (T)082-783 0011

Naam Ident. nommer Geslag Afdeling Reg. nommer Geboorte Datum

LOCHEIM WDW 200003 VROULIK SP 0090606153 06-MAR-20

MOONSHINE

BLACK

DNS: -

LOCHEIM MOONSHINE - SP
0090606153 - 06-MAR-20 1%

OEK 41 TKP -
RI 76
Oud. / Kalwers 3j.4m. / 1
Gem SI/Kalf: / 0
KALWINGS
08/23

LOCHEIM Ambusch - SP
0084666346 - 27-JUL-16 1%

LOCHEIM BISMARCK - SP
0079854584 - 18-FEB-13 0%

SKILPADVLEI DUETT 3 - SP
0067009167 - 02-MAY-08 3%

OEK 18 TKP 399
RI 117 Gem SI/Kalf: 98 / 7
Oud. / Kalwers 9j.1m. / 8

FREDERICKSBURG 4200 LETUKA FG09-59 - SP -
0070000146 - 11-DEC-09 2%

LOCHEIM MOONSHINE - SP
0083050849 - 17-AUG-15 1%

OEK 30 TKP 381
RI 112 Gem SI/Kalf: 89 / 3
Oud. / Kalwers 7j.8m. / 6

NIEUWOUDIA MIDNIGHT - SP
0070159975 - 20-AUG-09 0%

OEK 31 TKP 381
RI 102 Gem SI/Kalf: 99 / 5
Oud. / Kalwers 8j.10m. / 7

- S A V BISMARCK 5682 - SP
0067175786 - 01-FEB-05 1%

DUNEDIN EPICURE 329 - SP
0048069728 - 27-SEP-03 0%

AUCDEEN BING 25 - SP
0049119894 - 10-SEP-04 7%

MOLENKOP DUET - SP
0043379437 - 23-APR-00 0%

- S A V NET WORTH 4200 - SP
0063171319 - 03-JUN-04 1%

WOODVIEW TRAVELLING LETUKA 7 - SP
0065031833 - 03-SEP-07 1%

DE-PANNE 24 JAN - SP
0063570889 - 26-MAY-06 3%

JARRAHNUP JFT 00 011 - SP
0046433884 - 05-JUL-00 0%

KALF GEMAK	MELK	KALFGROEI	ONDERHOUD	GROEI TOETS					In Vitro																
				Geb gew	Geb Mat	Melk	Speen gew	12M	Volw. gewig	GDT	Kleiber	VOV	Frame Score	Lengte	Spoelings/Embrios/Kalwers:	Toetse: Fase A									
				112	88	117	82	82	77	81	82	90	84	84	0/0/0	Inent. -									
Teeltwaarde index	.41	.69	.88	45	10.8	44	15.1	64	27.3	31	11.3	33	116	23	62.9	23	-59	21	-1.2	25	27.2	24			
Gewig/Indeks	31(5.3%)						245 (89)																		

Opmerkings:
Soek jy iets besonder? Koei met 'n uitstekende uier en pragtige verskalf by haar. Kom uit 'n skoutfamilie.



LOT 64

LOT 64

0085683, H.W. DE WAAL, POSBUS 38, MOORREESBURG, 7310, (T)082-783 0011

Naam Ident. nommer Geslag Afdeling Reg. nommer Geboorte Datum

LOCHEIM WDW 210033 VROULIK SP 0092230689 10-JUN-21

WDW 210033

BLACK

DNS: -

LOCHEIM WDW 210033 - SP
0092230689 - 10-JUN-21 1%

OEK - TKP -
RI -
Oud. / Kalwers - / -
Gem SI/Kalf: / 0
KALWINGS
-

DE-PANNE FULL POWER - SP
0085135630 - 31-JUL-16 3%

DE-PANNE DE PANNE HARVESTOR 4 - SP
0079367488 - 09-JUL-13 1%

DE-PANNE DE PANNE MAGNA 21STE - SP
0079986063 - 23-JUL-13 1%

OEK - TKP 365
RI 109 Gem SI/Kalf: 103 / 5
Oud. / Kalwers 9j.0m. / 7

LOCHEIM BISMARCK - SP
0079854584 - 18-FEB-13 0%

SKILPADVLEI SUNDEW - SP
0063196109 - 07-JUN-06 0%

OEK 23 TKP 374
RI 104 Gem SI/Kalf: 97 / 9
Oud. / Kalwers 11j.0m. / 10

- S A V HARVESTOR 0338 - SP
0075795088 - 18-APR-10 5%

MEQUATLING JEWEL 988 - SP
0042110734 - 04-JUL-99 1%

- S A V FIRST CLASS 0207 - SP
0073776478 - 06-MAR-10 1%

DE-PANNE MAGNA 4DE - SP
0042490573 - 03-AUG-99 7%

- S A V BISMARCK 5682 - SP
0067175786 - 01-FEB-05 1%

DUNEDIN EPICURE 329 - SP
0048069728 - 27-SEP-03 0%

MEQUATLING POWERPACK - SP
0039628078 - 14-FEB-98 0%

DROERUG SUNDEW 31ST - SP
0033737008 - 30-MAY-95 4%

KALF GEMAK	MELK	KALFGROEI	ONDERHOUD	GROEI TOETS					In Vitro																
				Geb gew	Geb Mat	Melk	Speen gew	12M	Volw. gewig	GDT	Kleiber	VOV	Frame Score	Lengte	Spoelings/Embrios/Kalwers:	Toetse: Fase A									
				87	93	107	107	107	94	89	87	97	94	93	0/0/0	Inent. -									
Teeltwaarde index	2.76	70	.67	45	7.8	44	30.3	57	47.2	34	31.5	31	152	34	76.5	34	-73	19	-5	40	37.1	38			
Gewig/Indeks	34(5.2%)						220 (94)																		

Opmerkings:
Koeie met 'n pragtige wigvorm. Baie goeie diepte en volume.



LOT 65

LOT 65

0085683, H.W. DE WAAL, POSBUS 38, MOORREESBURG, 7310, (T)082-783 0011

Naam Ident. nommer Geslag Afdeling Reg. nommer Geboorte Datum

LOCHEIM WDW 210052 VROULIK SP 0092230861 01-JUL-21

venus

BLACK

DNS: -

LOCHEIM venus - SP
0092230861 - 01-JUL-21 2%

OEK - TKP -

RI -

Oud. / Kalwers - / -

Gem SI/Kalf: / 0

KALWINGS -

DE-PANNE FULL POWER - SP 0085135630 - 31-JUL-16 3%	DE-PANNE DE PANNE HARVESTOR 4 - SP 0079367488 - 09-JUL-13 1%	- S A V HARVESTOR 0338 - SP 0075795088 - 18-APR-10 5%
DE-PANNE DE PANNE MAGNA 21STE - SP 0079986063 - 23-JUL-13 1%	LOEHEIM BISMARCK - SP 0079854584 - 18-FEB-13 0%	MEQUATLING JEWEL 988 - SP 0042110734 - 04-JUL-99 1%
LOEHEIM ANUKSA - SP 0088876180 - 31-JUL-16 1%	LOEHEIM JESSICA - SP 0078281342 - 04-JUL-13 0%	- S A V FIRST CLASS 0207 - SP 0073776478 - 06-MAR-10 1%
OEK 33 TKP 403 RI 87 Gem SI/Kalf: 99 / 3 Oud. / Kalwers 4j.11m. / 3	OEK 109 TKP 365 RI 107 Gem SI/Kalf: 103 / 5 Oud. / Kalwers 9j.0m. / 7	DE-PANNE MAGNA 4DE - SP 0042490573 - 03-AUG-99 7%
	OEK 25 TKP 367 RI 107 Gem SI/Kalf: 98 / 2 Oud. / Kalwers 5j.0m. / 4	- S A V BISMARCK 5682 - SP 0067175786 - 01-FEB-05 1%
		DUNEDIN EPICURE 329 - SP 0048069728 - 27-SEP-03 0%
		MEQUATLING ALLDAY - SP 0068967488 - 11-JUL-09 2%
		SKILPADVLEI JESSICA 13 - SP 0071526552 - 29-JUN-10 0%

KALF GEMAK		MELK	KALFGROEI	ONDERHOUD		GROEI TOETS					In Vitro
***											Spoelings/Embrios/Kalwers: 0/0/0
Geb gew	Geb Mat	Melk	Speen gew	12M	Volw. gewig	GDT	Kleiber	VOV	Frame Score	Lengte	Toetse: Fase A
94	89	116	111	111	98	97	94	104	98	102	Inent. -
2.06 ₇₀	.81 ₄₄	10.3 ₄₆	30.6 ₅₅	50.3 ₃₂	35.5 ₃₅	190 ₃₄	94.1 ₃₄	-88 ₁₉	-2.2 ₂₀	45.5 ₃₈	
30(4.8%)			226 (98)	- (-)		-	94 .	104	-	-	

Opmerking: Pragtige skouers. Dragtig van Conversation.



LOT 66

LOT 66

0085683, H.W. DE WAAL, POSBUS 38, MOORREESBURG, 7310, (T)082-783 0011

Naam Ident. nommer Geslag Afdeling Reg. nommer Geboorte Datum

LOCHEIM WDW 210009 MANLIK SP 0095445482 16-MAY-21

DYNAMIC

BLACK

DNS: U14660U008

LOCHEIM DYNAMIC - SP
0095445482 - 16-MAY-21 2%

DE-PANNE LOCOMOTIVE - SP 0087204954 - 18-JUL-17 0%	DE-PANNE DE PANNE JEWEL 3 - SP 0079367447 - 05-JUL-13 0%	- SOO LINE LOCOMOTIVE 1403 - SP 0084052398 - 01-NOV-11 0%
LOEHEIM FINE ART - SP 0080521180 - 24-JUL-14 0%	LOEHEIM FINAL ANSWER - SP 0075596544 - 02-JUL-11 4%	- SHADY BROOK EVERENTENSE 2039 - SP 0084052117 - 01-JAN-02 0%
OEK 59 TKP 354 RI 83 Gem SI/Kalf: 98 / 1 Oud. / Kalwers 8j.9m. / 5	OEK 107 TKP 374 RI 107 Gem SI/Kalf: 97 / 6 Oud. / Kalwers 9j.2m. / 7	- DOUBLE AA OLD POST BANDOLIER - SP 0072583792 - 15-FEB-03 0%
	SKILPADVLEI CHERITY - SP 0047307947 - 16-APR-02 0%	MEQUATLING JEWEL 988 - SP 0042110734 - 04-JUL-99 1%
	OEK 37 TKP 373 RI 96 Gem SI/Kalf: 100 / 9 Oud. / Kalwers 12j.3m. / 10	- S A V FINAL ANSWER 0035 - SP 0085000523 - 22-FEB-00 0%
		- C & H EVER ENTENSE 0011 - SP 0072830300 - 13-JAN-04 0%
		ONE-OAK PRINCE 23RD - SP 0042201424 - 26-AUG-99 13%
		DROERUG PURE GEM 24TH - SP 0019445386 - 29-AUG-89 0%

KALF GEMAK		MELK	KALFGROEI	ONDERHOUD		GROEI TOETS					Semen skenker: Nee
		***	***								Toetse: Fase A
Geb gew	Geb Mat	Melk	Speen gew	12M	Volw. gewig	GDT	Kleiber	VOV	Frame Score	Lengte	Inent. -
117	109	93	94	94	97	102	105	107	91	95	
-.04 ₇₀	-.02 ₄₃	3.9 ₃₇	21.2 ₅₄	37.1 ₃₁	34.2 ₂₅	214 ₂₁	121.4 ₂₁	-93 ₁₄	-.7 ₂₃	38.9 ₂₂	
23(3.8%)			264 (98)	- (-)		-	105.	107	-	-	

Opmerking: Volume vleis en kapasiteit in een pakkie.



LOT 67

LOT 67

0085683, H.W. DE WAAL, POSBUS 38, MOORREESBURG, 7310, (T)082-783 0011

Naam Ident. nommer Geslag Afdeling Reg. nommer Geboorte Datum

LOCHEIM **WDW 210050** **MANLIK** **SP** **0092230846** **22-JUN-21**

dreamchaser

BLACK

DNS: U14660U002

LOCHEIM dreamchaser - SP
0092230846 - 22-JUN-21 2%

DE-PANNE FULL POWER - SP
0085135630 - 31-JUL-16 3%

LOCHEIM ANKE - SP
0086657913 - 12-JUL-17 14%

OEK 34 TKP 373
RI 107 Gem SI/Kalf: 96 / 1
Oud. / Kalwers 5j.10m. / 4

DE-PANNE DE PANNE HARVESTOR 4 - SP
0079367488 - 09-JUL-13 1%

DE-PANNE DE PANNE MAGNA 21STE - SP
0079986063 - 23-JUL-13 1%

LOCHEIM BANJO - SP
0078282001 - 05-JUN-13 0%

LOCHEIM ROAD RUNNER - SP
0080521198 - 11-JUL-14 1%

OEK 36 TKP 397
RI 96 Gem SI/Kalf: 103 / 2
Oud. / Kalwers 4j.1m. / 2

- S A V HARVESTOR 0338 - SP
0075795088 - 18-APR-10 5%
MEQUATLING JEWEL 988 - SP
0042110734 - 04-JUL-99 1%

- S A V FIRST CLASS 0207 - SP
0073776478 - 06-MAR-10 1%
DE-PANNE MAGNA 4DE - SP
0042490573 - 03-AUG-99 7%

MEQUATLING ALLDAY - SP
0068867488 - 11-JUL-09 2%

SKILPADVLEI DEBBIE 2 - SP
0064967490 - 06-JUN-07 1%

LOCHEIM FINAL ANSWER - SP
0075596544 - 02-JUL-11 4%

SKILPADVLEI DEBBIE 2 - SP
0064967490 - 06-JUN-07 1%

KALF GEMAK ***	MELK ■■■■■	KALFGROEI ■■■■■	ONDERHOUD ■■■■■			GROEI TOETS				Semen skenker: Nee Toets: Fase A		
			Geb gew	Geb Mat	Melk	Speen gew	12M	Volw. gewig	GDT		Kleiber	VOV
90	84	117	114	114	114	94	101	99	106	101	105	
2.47 ₇₀	1.04 ₄₃	10.8 ₄₁	32.4 ₅₆	53.2 ₃₁	31.6 ₂₈	209 ₃₃	106.5 ₃₃	-91 ₁₈	118	48.6	37	
32(4.9%)			264 (96)	- (-)			99.	106	-	-	-	

Opmerkings:
Gunsteling bul. Gladde lyf en stylvol.



LOT 68

LOT 68

0085683, H.W. DE WAAL, POSBUS 38, MOORREESBURG, 7310, (T)082-783 0011

Naam Ident. nommer Geslag Afdeling Reg. nommer Geboorte Datum

LOCHEIM **WDW 200059** **VROULIK** **SP** **0090649328** **13-JUN-20**

CATWALK

BLACK

DNS: -

LOCHEIM CATWALK - SP
0090649328 - 13-JUN-20 2%

DE-PANNE FULL POWER - SP
0085135630 - 31-JUL-16 3%

LOCHEIM Anamarie - SP
0084666262 - 18-JUL-16 1%

OEK 37 TKP 288
RI 101 Gem SI/Kalf: 103 / 2
Oud. / Kalwers 3j.10m. / 2

DE-PANNE DE PANNE HARVESTOR 4 - SP
0079367488 - 09-JUL-13 1%

DE-PANNE DE PANNE MAGNA 21STE - SP
0079986063 - 23-JUL-13 1%

LOCHEIM BISMARCK - SP
0079854584 - 18-FEB-13 0%

LOCHEIM EVERELDA ENTENSE - SP
0075592618 - 24-JUN-11 1%

OEK 21 TKP 377
RI 118 Gem SI/Kalf: 99 / 9
Oud. / Kalwers 11j.0m. / 10

- S A V HARVESTOR 0338 - SP
0075795088 - 18-APR-10 5%
MEQUATLING JEWEL 988 - SP
0042110734 - 04-JUL-99 1%

- S A V FIRST CLASS 0207 - SP
0073776478 - 06-MAR-10 1%
DE-PANNE MAGNA 4DE - SP
0042490573 - 03-AUG-99 7%

- S A V BISMARCK 5682 - SP
0067175786 - 01-FEB-05 1%

DUNEDIN EPIQUIRE 329 - SP
0045069728 - 27-SEP-03 0%

- S A V FINAL ANSWER 0035 - SP
0065000523 - 22-FEB-00 0%

- S V F EVERELDA ENTENSE R004 - SP
0072829930 - 15-JAN-06 1%

KALF GEMAK ***	MELK ■■■■■	KALFGROEI ■■■■■	ONDERHOUD ***			GROEI TOETS				In Vitro Spoelings/Embrios/Kalwers: 0/0/0 Toets: Fase A	
			Geb gew	Geb Mat	Melk	Speen gew	12M	Volw. gewig	GDT		Kleiber
89	89	110	115	115	101	99	98	106	96	99	
2.51 ₇₀	.83 ₄₄	8.6 ₄₅	33.5 ₅₇	53.9 ₃₂	39.3 ₂₉	198 ₃₅	103.4 ₃₅	-92 ₂₁	-3.41	42.7	39
35(6.4%)			241 (100)	- (-)			98.	106	-	-	-

Opmerkings:
-



LOT 69

LOT 69

0085683, H.W. DE WAAL, POSBUS 38, MOORREESBURG, 7310, (T)082-783 0011

Naam Ident. nommer Geslag Afdeling Reg. nommer Geboorte Datum

LOCHEIM WDW 210043 MANLIK SP 0092231042 16-JUN-21

frontline

BLACK

DNS: U14660U013

LOCHEIM frontline - SP
0092231042 - 16-JUN-21 1%

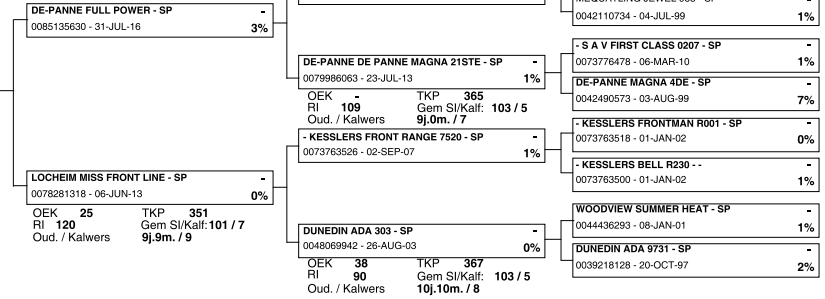

Teeltwaarde index	Geb gew	Geb Mat	Melk	Speen gew	12M	Volw. gewig	GROEI TOETS				Semen skenker: Nee Toetse: Fase A	
							GDT	Kleiber	VOV	Frame Score		Lengte
Teeltwaarde	104	90	120	108	108	99	103	100	109	105	105	Inent. -
Gewig/Indeks	1.21 ⁶²	.79 ⁴⁸	11.5 ⁵¹	27.7 ⁵⁷	48 ³⁰	36.6 ³⁹	217 ³³	110.3 ³³	-98 ¹⁸	4 ³⁸	49 ³⁶	
	22(3.2%)			252 (95)	- (-)		-	100.	109	-	-	

Opmerkings:
Goeie diepte en breedte. Manlike kop aan hom.

Locheim

Angus

LOT 70

LOT 70

0085683, H.W. DE WAAL, POSBUS 38, MOORREESBURG, 7310, (T)082-783 0011

Naam Ident. nommer Geslag Afdeling Reg. nommer Geboorte Datum

LOCHEIM WDW 210051 MANLIK SP 0092230853 24-JUN-21

monster

BLACK

DNS: U14660U014

LOCHEIM monster - SP
0092230853 - 24-JUN-21 2%

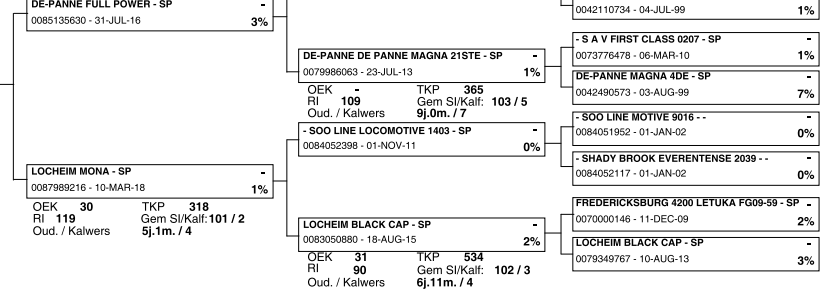

Teeltwaarde index	Geb gew	Geb Mat	Melk	Speen gew	12M	Volw. gewig	GROEI TOETS				Semen skenker: Nee Toetse: Fase A	
							GDT	Kleiber	VOV	Frame Score		Lengte
Teeltwaarde	103	92	112	113	113	97	111	111	113	99	107	Inent. -
Gewig/Indeks	1.3 ⁷⁰	.69 ⁴²	9.3 ⁴¹	30 ⁵⁶	52.2 ³³	35.2 ²⁵	253 ³⁴	136.9 ³⁴	-105 ¹⁹	-1.40	50.6 ³⁸	
	28(5%)			273 (101)	- (-)		-	111.	113	-	-	

Opmerkings:
-

38^{ste}



SWARTLAND

VEEBOERE

VEILING



LOT 71-83

LOT 71
WDW 21-46



LOT 72
WDW 214



LOT 73
WDW 20-20



LOCHEIM CARLETTE **WDW2146** **Lot. 71**
HW DE WAAL,AANDAG: PHILIP DE WAAL POSBUS 38 MOORREESBURG 7310 TEL:27827830011
SIMMENTALER
Birth Date: 28/06/2021 **Simdex:** **Star:** **Reg. Status:** CBK **FEMALE/VROULIK**
Age: 26 months **Days last calved:** **ICP:** **Not yet inspected**
Herdbook: SP **Calvings:** **Reg. No:** 103570594
Horn: **Calving dates:**

SIRE / VAAR:

- MAJ1252 INALLERWELT BRAAM
- PJO1663 TAAIBOSSPRUIT EDRIK Horned
- PJO1114 TAAIBOSSPRUIT DRIKA *** Horned
- KFN1814 KOELFONTEIN ABSALOM** Horned
- AGO1268 ODENSIM EZAU 3 Polled
- KFN165 KOELFONTEIN ABIGAIL Horned
- MS08120 KYKSO AGBE Horned

DAM / MOER:

- PN11104 LEEUPOORT JOE
- WDW1436 LOCHEIM EX FACTOR Horned
- WDW0929 LOCHEIM ERBETH Polled
- WDW182 LOCHEIM EDNA** Scurred
- Simdex: 105 Calving dates: 30/09/2022 28/06/2021 29/06/2020
- ICP: 412
- WDW0837 LOCHEIM LIMPOPO Horned
- WDW1245 LOCHEIM EVA
- WDW0934 LOCHEIM EVA Horned

August 2023 South African Simmentaler BREEDPLAN *Simmentaler SA-- www.simmentaler.org*

2023	CED	CEM	BW	200	400	600	MCW	MILK	SC	DC	EMA	Rib	Rump	IMF%	RBV%	NFI P	SBI (R)	SPI (R)
EBV	-1.1	--	+1.6	+18	+28	+35	+30	+6	+0.5	--	--	--	--	--	--	--	+444	+447
ACC	29%		68%	42%	41%	44%	43%	29%	33%								-0.03	+477
BREED	+0.3	+0.6	+1.6	+17	+27	+33	+35	+5	+0.3	-0.7	+0.3	+0.0	+0.0	+0.1	+0.2	-0.03	+477	+468

Traits observed: BWT
Seller's remarks / Verkoper se kommentaar:
 Dragtig van PN20332. Vers met mooi diepte en breedte

R

LOCHEIM Anandie **WDW214** **Lot. 72**
HW DE WAAL,AANDAG: PHILIP DE WAAL POSBUS 38 MOORREESBURG 7310 TEL:27827830011
SIMMENTALER
Birth Date: 17/05/2021 **Simdex:** **Star:** **Reg. Status:** CBK **FEMALE/VROULIK**
Age: 27 months **Days last calved:** **ICP:** **Not yet inspected**
Herdbook: SP **Calvings:** **Reg. No:** 103570271
Horn: **Calving dates:**

SIRE / VAAR:

- MAJ1252 INALLERWELT BRAAM
- PJO1663 TAAIBOSSPRUIT EDRIK Horned
- PJO1114 TAAIBOSSPRUIT DRIKA *** Horned
- KFN1814 KOELFONTEIN ABSALOM** Horned
- AGO1268 ODENSIM EZAU 3 Polled
- KFN165 KOELFONTEIN ABIGAIL Horned
- MS08120 KYKSO AGBE Horned

DAM / MOER:

- CSS0811 STANSIM ABRAM Polled
- WDW1154 LOCHEIM BY PASS Polled
- WDW0611 LOCHEIM LAANTJIE Polled
- WDW1550 LOCHEIM SANITA** Polled
- Simdex: 113 Calving dates: 17/05/2021 04/08/2020 08/10/2019 15/11/2018
- ICP: 347
- DJ8357 DAN-JACO BENZ 5DE 83
- WDW052 LOCHEIM LIZELLE
- WDW027 LOCHEIM KAIZIL 2DE

August 2023 South African Simmentaler BREEDPLAN *Simmentaler SA-- www.simmentaler.org*

2023	CED	CEM	BW	200	400	600	MCW	MILK	SC	DC	EMA	Rib	Rump	IMF%	RBV%	NFI P	SBI (R)	SPI (R)
EBV	+0.4	+0.0	+1.3	+15	+24	+30	+25	+7	+0.5	--	--	--	--	--	--	--	+431	+441
ACC	32%	25%	69%	44%	43%	46%	45%	32%	34%								-0.03	+477
BREED	+0.3	+0.6	+1.6	+17	+27	+33	+35	+5	+0.3	-0.7	+0.3	+0.0	+0.0	+0.1	+0.2	-0.03	+477	+468

Traits observed: BWT
Seller's remarks / Verkoper se kommentaar:
 Dragtig van PN20332. Vroulik,pragtig en dragtig van 'n goeie bul

R

LOCHEIM Ronel **WDW2020** **Lot. 73**
HW DE WAAL,AANDAG: PHILIP DE WAAL POSBUS 38 MOORREESBURG 7310 TEL:27827830011
SIMMENTALER
Birth Date: 20/04/2020 **Simdex:** **Star:** **Reg. Status:** CBK **FEMALE/VROULIK**
Age: 40 months **Days last calved:** **ICP:** **Not yet inspected**
Herdbook: SP **Calvings:** **Reg. No:** 103441739
Horn: **Calving dates:**

SIRE / VAAR:

- PN07147 LEEUPOORT BRITS Horned
- PN11104 LEEUPOORT JOE
- CMO014 RU-DEV JOANA **
- WDW1659 LOCHEIM MARNET** Horned
- JPD0620 DE VIL CORRIE
- E1038 ERICO E1038 Horned
- E0821 ERICO E0821 Horned

DAM / MOER:

- E09139 ERICO BRUSSOUW Polled
- WDW1416 LOCHEIM BARTEL Polled
- WDW0318 LOCHEIM ANEL
- WDW1716 LOCHEIM IGNA** Polled
- Simdex: 76 Calving dates: 13/09/2021 20/04/2020
- ICP: 511
- WDW078 LOCHEIM ECCELLENT Horned
- WDW0946 LOCHEIM MISS LAZANIA Polled
- WDW0617 LOCHEIM LAZANJA ***

August 2023 South African Simmentaler BREEDPLAN *Simmentaler SA-- www.simmentaler.org*

2023	CED	CEM	BW	200	400	600	MCW	MILK	SC	DC	EMA	Rib	Rump	IMF%	RBV%	NFI P	SBI (R)	SPI (R)
EBV	+0.6	-2.0	+1.4	+15	+23	+30	+30	+4	--	--	--	--	--	--	--	--	+390	+420
ACC	31%	25%	65%	37%	35%	39%	39%	29%									-0.03	+477
BREED	+0.3	+0.6	+1.6	+17	+27	+33	+35	+5	+0.3	-0.7	+0.3	+0.0	+0.0	+0.1	+0.2	-0.03	+477	+468

Traits observed: BWT
Seller's remarks / Verkoper se kommentaar:
 Vers met mooi diepte. Dragtig van PN20332

R

LOT 74
WDW 21-22



LOT 75
WDW 21-37



LOT 76
WDW 21-26



LOCHEIM Bernice **WDW2122** **Lot. 74**
HW DE WAAL, AANDAG: PHILIP DE WAAL POSBUS 38 MOORREESBURG 7310 TEL: 27827830011 **SIMMENTALER**
Birth Date: 01/06/2021 **Simdex:** **Star:** **Reg. Status:** CBK **FEMALE/VROULIK**
Age: 27 months **Days last calved:** **ICP:** **Not yet inspected**
Herdbook: SP **Calvings:** **Reg. No:** 103570438
Horn: **Calving dates:**

SIRE / VAAR:

- PN09581 LEEUPOORT ZAGREB Horned
- PN12224 LEEUPOORT ZUDAN
- AK0039 TOVERBERG TESSA
- PN16104 LEEUPOORT ZUK**
- PN07175 LEEUPOORT DEKSELS Horned
- PN10564 LEEUPOORT PN10564 Horned
- PN05129 LEEUPOORT HEUTIG Horned

DAM / MOER:

- E09139 ERICO BRUSSOUW Polled
- WDW1420 LOCHEIM BRUSSOUW Polled
- WDW0314 LOCHEIM LIANDA
- WDW1753 LOCHEIM NINA** Horned
- Simdex: 91 Calving dates: 01/06/2021 13/06/2021
- ICP: 412
- WDW1025 LOCHEIM ZERION P Scurred
- WDW1347 LOCHEIM CARINA Horned
- WDW0946 LOCHEIM MISS LAZANIA Polled

August 2023 South African Simmentaler BREEDPLAN *Simmentaler SA-- www.simmentaler.org*

2023	CED	CEM	BW	200	400	600	MCW	MILK	SC	DC	EMA	Rib	Rump	IMF%	RBV%	NFI P	SBI (R)	SPI (R)
EBV	-0.4	+0.5	+2.7	+17	+25	+33	+36	+4	+0.0	--	--	--	--	--	--	--	+398	+433
ACC	33%	25%	69%	41%	39%	42%	42%	29%	25%									
BREED	+0.3	+0.6	+1.6	+17	+27	+33	+35	+5	+0.3	-0.7	+0.3	+0.0	+0.0	+0.1	+0.2	-0.03	+477	+468

Traits observed: BWT
Seller's remarks / Verkoper se kommentaar:
 Dragtig van WDW207. Een van my keuse verse

R

LOCHEIM Aggie **WDW2137** **Lot. 75**
HW DE WAAL, AANDAG: PHILIP DE WAAL POSBUS 38 MOORREESBURG 7310 TEL: 27827830011 **SIMMENTALER**
Birth Date: 13/06/2021 **Simdex:** **Star:** **Reg. Status:** CBK **FEMALE/VROULIK**
Age: 27 months **Days last calved:** **ICP:** **Not yet inspected**
Herdbook: SP **Calvings:** **Reg. No:** 103570511
Horn: **Calving dates:**

SIRE / VAAR:

- PN09581 LEEUPOORT ZAGREB Horned
- PN12224 LEEUPOORT ZUDAN
- AK0039 TOVERBERG TESSA
- PN16104 LEEUPOORT ZUK**
- PN07175 LEEUPOORT DEKSELS Horned
- PN10564 LEEUPOORT PN10564 Horned
- PN05129 LEEUPOORT HEUTIG Horned

DAM / MOER:

- PN07147 LEEUPOORT BRITS Horned
- PN12179 LEEUPOORT LOUBSER
- IP0428 NAWINA MINKY *
- WDW1750 LOCHEIM SANET** Polled
- Simdex: 92 Calving dates: 12/06/2021 13/06/2021 05/05/2020
- ICP: 384
- WDW1154 LOCHEIM BY PASS Polled
- WDW1550 LOCHEIM SANITA Polled
- WDW052 LOCHEIM LIZELLE

August 2023 South African Simmentaler BREEDPLAN *Simmentaler SA-- www.simmentaler.org*

2023	CED	CEM	BW	200	400	600	MCW	MILK	SC	DC	EMA	Rib	Rump	IMF%	RBV%	NFI P	SBI (R)	SPI (R)
EBV	-3.2	+0.3	+3.2	+18	+28	+36	+34	+4	+0.3	--	--	--	--	--	--	--	+447	+442
ACC	35%	28%	70%	44%	42%	45%	45%	32%	30%									
BREED	+0.3	+0.6	+1.6	+17	+27	+33	+35	+5	+0.3	-0.7	+0.3	+0.0	+0.0	+0.1	+0.2	-0.03	+477	+468

Traits observed: BWT
Seller's remarks / Verkoper se kommentaar:
 Dragtig van PN19648. Hierdie vers het hope potensiaal

R

LOCHEIM Bomchel **WDW2126** **Lot. 76**
HW DE WAAL, AANDAG: PHILIP DE WAAL POSBUS 38 MOORREESBURG 7310 TEL: 27827830011 **SIMMENTALER**
Birth Date: 02/06/2021 **DNA:** **Reg. Status:** CBK **MALE/MANLIK**
Age: 27 months **Not yet inspected**
Herdbook: SP **Reg. No:** 103570461
Horn:

SIRE / VAAR:

- PN09581 LEEUPOORT ZAGREB Horned
- PN12224 LEEUPOORT ZUDAN
- AK0039 TOVERBERG TESSA
- PN16104 LEEUPOORT ZUK**
- PN07175 LEEUPOORT DEKSELS Horned
- PN10564 LEEUPOORT PN10564 Horned
- PN05129 LEEUPOORT HEUTIG Horned

DAM / MOER:

- UG06191 SALERIKA SALBERG Polled
- E1159 ERICO E1159 Horned
- JPD0839 DE VIL DATA Horned
- E13246 ERICO E13246**
- Simdex: 99 Calving dates: 02/06/2021 20/04/2020 31/05/2019 16/07/2018
- ICP: 385 11/08/2017 28/02/2016
- CCE0817 VERA ROZAR Horned
- E112 ERICO E112 Horned
- CCE0737 VERA ROMI Horned

August 2023 South African Simmentaler BREEDPLAN *Simmentaler SA-- www.simmentaler.org*

2023	CED	CEM	BW	200	400	600	MCW	MILK	SC	DC	EMA	Rib	Rump	IMF%	RBV%	NFI P	SBI (R)	SPI (R)
EBV	-0.6	+1.5	+3.0	+21	+34	+44	+43	+6	--	--	--	--	--	--	--	--	+455	+478
ACC	33%	25%	69%	45%	42%	44%	44%	32%										
BREED	+0.3	+0.6	+1.6	+17	+27	+33	+35	+5	+0.3	-0.7	+0.3	+0.0	+0.0	+0.1	+0.2	-0.03	+477	+468

Traits observed: BWT
Seller's remarks / Verkoper se kommentaar:
 Top bul. Stoetbul met alles wat jy in 'n Simmentaler bul soek.

R

LOT
77

WDW
207



LOT
78

WDW
20-80



LOT
79

WDW
19-63



LOCHEIM JURUSALEM **WDW207** **Lot. 77**

HW DE WAAL, AANDAG: PHILIP DE WAAL POSBUS 38 MOORREESBURG 7310 TEL: 27827830011 **SIMMENTALER**

Birth Date: 08/04/2020 DNA: 10127U030, SV Reg. Status: REG MALE/MANLIK
Age: 41 months Inspection Date: 26/11/2021 Reg. No: 103404646
Herdbook: SP
Horn: Disbudded

SIRE / VAAR:

- PN07147 LEEUPOORT BRITS Horned
- PN11104 LEEUPOORT JOE
- CMO014 RU-DEV JOANA **
- WDW1659 LOCHEIM MARNET** Horned
- JPD0620 DE VIL CORRIE
- E1038 ERICO E1038 Horned
- E0821 ERICO E0821 Horned

DAM / MOER:

- CSS0811 STANSIM ABRAM Polled
- WDW1154 LOCHEIM BY PASS Polled
- WDW0611 LOCHEIM LAANTJIE Polled
- WDW1610 LOCHEIM ANEL** Disbudded
- Simdex: 88 Calving dates: 05/08/2022 14/05/2021 08/04/2020 30/03/2019
- ICP: 408
- WDW085 LOCHEIM GANZA Horned
- WDW1018 LOCHEIM ANNEKE P Scurred
- WDW0719 LOCHEIM CATELIN Horned

August 2023 South African Simmentaler BREEDPLAN *Simmentaler SA-- www.simmentaler.org*

2023	CED	CEM	BW	200	400	600	MCW	MILK	SC	DC	EMA	Rib	Rump	IMF%	RBV%	NFI P	SBI (R)	SPI (R)
EBV	-1.4	--	+1.7	+15	+24	+30	+30	+5	--	--	--	--	--	--	--	--	--	--
ACC	31%		67%	39%	37%	40%	41%	30%										
BREED	+0.3	+0.6	+1.6	+17	+27	+33	+35	+5	+0.3	-0.7	+0.3	+0.0	+0.0	+0.1	+0.2	-0.03	+477	+468

Traits observed: BWT
Seller's remarks / Verkoper se kommentaar:
Die bul kom uit 'n baie goeie moeder. Ons het hom in die stoet gebruik

R

LOCHEIM BLESKOP **WDW2080** **Lot. 78**

HW DE WAAL, AANDAG: PHILIP DE WAAL POSBUS 38 MOORREESBURG 7310 TEL: 27827830011 **SIMMENTALER**

Birth Date: 01/10/2020 DNA: Reg. Status: CBK MALE/MANLIK
Age: 35 months Not yet inspected Reg. No: 103442307
Herdbook: SP
Horn: Polled

SIRE / VAAR:

- PN09581 LEEUPOORT ZAGREB Horned
- PN12224 LEEUPOORT ZUDAN
- AK0039 TOVERBERG TESSA
- PN16104 LEEUPOORT ZUK**
- PN07175 LEEUPOORT DEKSELS Horned
- PN10564 LEEUPOORT PN10564 Horned
- PN05129 LEEUPOORT HEUTIG Horned

DAM / MOER:

- CSS0811 STANSIM ABRAM Polled
- WDW1154 LOCHEIM BY PASS Polled
- WDW0611 LOCHEIM LAANTJIE Polled
- WDW1531 LOCHEIM VIOLA** Polled
- Simdex: 62 Calving dates: 29/09/2021 01/10/2020 20/07/2018
- ICP: 584
- WDW088 LOCHEIM JOE PRO Horned
- WDW1012 LOCHEIM LILET Horned
- WDW0318 LOCHEIM ANEL

August 2023 South African Simmentaler BREEDPLAN *Simmentaler SA-- www.simmentaler.org*

2023	CED	CEM	BW	200	400	600	MCW	MILK	SC	DC	EMA	Rib	Rump	IMF%	RBV%	NFI P	SBI (R)	SPI (R)
EBV	-0.4	+1.4	+2.6	+15	+25	+32	+34	+5	--	--	--	--	--	--	--	--	+410	+441
ACC	33%	25%	68%	42%	40%	43%	43%	30%										
BREED	+0.3	+0.6	+1.6	+17	+27	+33	+35	+5	+0.3	-0.7	+0.3	+0.0	+0.0	+0.1	+0.2	-0.03	+477	+468

Traits observed: BWT
Seller's remarks / Verkoper se kommentaar:
Lekker diep sterk rooi bul

R

LOCHEIM BURDA **WDW1963** **Lot. 79**

HW DE WAAL, AANDAG: PHILIP DE WAAL POSBUS 38 MOORREESBURG 7310 TEL: 27827830011 **SIMMENTALER**

Birth Date: 03/09/2019 Simdex: 90 Star: REG FEMALE/VROULIK
Age: 48 months Days last calved: 60 ICP: 533 Inspection Date: 06/09/2022 Reg. No: 103358727
Herdbook: SP Calving dates: 16/07/2023 29/01/2022

SIRE / VAAR:

- PN05203 LEEUPOORT JULIUS CEASAR
- BTB127 BTB CASPAR Scurred
- BTB0945 BTB CARADI *** Polled
- E1634 ERICO E1634** Polled
- PN09183 LEEUPOORT VAN ZYL Horned
- E13178 ERICO E13178 Horned
- PVW1024 VON-TALER PVW1024 Horned

DAM / MOER:

- WDW078 LOCHEIM EXCELLENT Horned
- WDW0910 LOCHEIM EXPERT Polled
- WDW0533 LOCHEIM IBNA
- WDW1340 LOCHEIM ASTRAL**
- Simdex: 92 Calving dates: 24/09/2022 23/06/2021 10/08/2020 03/09/2019
- ICP: 373 23/07/2018 28/07/2017 12/08/2016
- WDW088 LOCHEIM JOE PRO Horned
- WDW1034 LOCHEIM ASTER Horned
- WDW0813 LOCHEIM ASJAS Horned

August 2023 South African Simmentaler BREEDPLAN *Simmentaler SA-- www.simmentaler.org*

2023	CED	CEM	BW	200	400	600	MCW	MILK	SC	DC	EMA	Rib	Rump	IMF%	RBV%	NFI P	SBI (R)	SPI (R)
EBV	-0.9	+2.3	+1.7	+12	+18	+24	+26	+4	--	--	--	--	--	--	--	--	+430	+429
ACC	32%	25%	67%	40%	38%	41%	41%	32%										
BREED	+0.3	+0.6	+1.6	+17	+27	+33	+35	+5	+0.3	-0.7	+0.3	+0.0	+0.0	+0.1	+0.2	-0.03	+477	+468

Traits observed: BWT
Seller's remarks / Verkoper se kommentaar:
Nog 'n uitstekende koeie met haar bulkalf van MMA1830

R

LOT 80
WDW 19-21



LOCHEIM MAGRET **WDW1921** **Lot. 80**
HW DE WAAL, AANDAG: PHILIP DE WAAL POSBUS 38 MOORREESBURG 7310 TEL: 27827830011 **SIMMENTALER**
Birth Date: 28/04/2019 **Simdex:** 83 **Star:** **Reg. Status:** REG **FEMALE/VROULIK**
Age: 52 months **Days last calved:** 105 **ICP:** 471 **Inspection Date:** 26/11/2021 **Reg. No:** 103294641
Herdbook: SP **Calvings:** 2 **Calving dates:** 01/06/2023 15/02/2022

SIRE / VAAR:

- PN05203 LEEUPOORT JULIUS CEASAR
 BTB127 BTB CASPAR Scurred
- BTB0945 BTB CARADI *** Polled
E1623 ERICO E1623 Horned
- E1159 ERICO E1159 Horned
 E13246 ERICO E13246
- E112 ERICO E112 Horned

DAM / MOER:

- PN07147 LEEUPOORT BRITS Horned
- PN11104 LEEUPOORT JOE
 CMO014 RU-DEV JOANA **
- WDW1653 LOCHEIM MAGRET** Scurred
 Simdex: 92 Calving dates: 11/06/2021 07/05/2020 28/04/2019
 ICP: 388
- WDW1025 LOCHEIM ZERION P Scurred
- WDW1342 LOCHEIM MARTHA Horned
- WDW1041 LOCHEIM MARIETJIE Horned

August 2023 South African Simmentaler BREEDPLAN *Simmentaler SA-- www.simmentaler.org*

2023	CED	CEM	BW	200	400	600	MCW	MILK	SC	DC	EMA	Rib	Rump	IMF%	RBV%	NFI P	SBI (R)	SPI (R)
EBV	+1.0	+1.4	+1.0	+17	+27	+33	+32	+6	--	--	--	--	--	--	--	--	+480	+481
ACC	32%	26%	67%	40%	38%	41%	41%	32%									+477	+468
BREED	+0.3	+0.6	+1.6	+17	+27	+33	+35	+5	+0.3	-0.7	+0.3	+0.0	+0.0	+0.1	+0.2	-0.03	+477	+468

Traits observed: BWT
Seller's remarks / Verkoper se kommentaar:
 Sy word verkoop met 'n verskalf van MMA1830

R

LOT 81
WDW 19-13



LOCHEIM MARLENE **WDW1913** **Lot. 81**
HW DE WAAL, AANDAG: PHILIP DE WAAL POSBUS 38 MOORREESBURG 7310 TEL: 27827830011 **SIMMENTALER**
Birth Date: 09/04/2019 **Simdex:** 82 **Star:** **Reg. Status:** REG **FEMALE/VROULIK**
Age: 53 months **Days last calved:** 105 **ICP:** 420 **Inspection Date:** 06/09/2022 **Reg. No:** 103294575
Herdbook: SP **Calvings:** 2 **Calving dates:** 01/06/2023 07/04/2022

SIRE / VAAR:

- PN05203 LEEUPOORT JULIUS CEASAR
 BTB127 BTB CASPAR Scurred
- BTB0945 BTB CARADI *** Polled
E1623 ERICO E1623 Horned
- E1159 ERICO E1159 Horned
 E13246 ERICO E13246
- E112 ERICO E112 Horned

DAM / MOER:

- CSS0811 STANSIM ABRAM Polled
- WDW1154 LOCHEIM BY PASS Polled
- WDW0611 LOCHEIM LAANTJIE Polled
- WDW1624 LOCHEIM MARLENE** Polled
 Simdex: 90 Calving dates: 09/04/2019
 ICP: 388
- IROC57K IROC ROCKET 57K
- WDW066 LOCHEIM MALITA Polled
- WDW039 LOCHEIM PETIT

August 2023 South African Simmentaler BREEDPLAN *Simmentaler SA-- www.simmentaler.org*

2023	CED	CEM	BW	200	400	600	MCW	MILK	SC	DC	EMA	Rib	Rump	IMF%	RBV%	NFI P	SBI (R)	SPI (R)
EBV	+3.1	+3.4	+0.8	+14	+22	+26	+25	+6	--	--	--	--	--	--	--	--	+455	+478
ACC	30%	25%	64%	41%	39%	41%	41%	34%									+477	+468
BREED	+0.3	+0.6	+1.6	+17	+27	+33	+35	+5	+0.3	-0.7	+0.3	+0.0	+0.0	+0.1	+0.2	-0.03	+477	+468

Traits observed: BWT
Seller's remarks / Verkoper se kommentaar:
 Pragtige koei met 'n baie goeie BULKALF van MMA1830

R

LOT 82
WDW 21-77



LOCHEIM Nonna **WDW2177** **Lot. 82**
HW DE WAAL, AANDAG: PHILIP DE WAAL POSBUS 38 MOORREESBURG 7310 TEL: 27827830011 **SIMMENTALER**
Birth Date: 19/10/2021 **Simdex:** **Star:** **Reg. Status:** CBK **FEMALE/VROULIK**
Age: 22 months **Days last calved:** **ICP:** **Inspection Date:** Not yet inspected **Reg. No:** 103570883
Herdbook: SP **Calvings:** **Calving dates:**

SIRE / VAAR:

- VB0815 ARLA MASTER JACK Horned
 VB1153 ARLA MAUL
- VB0180 BUSCHBRUNN MEDDEL ***
MMA1830 GRASLAAGTE MMA1830
- E0897 ERICO E0897 Horned
 MMA1243 GRASLAAGTE GRASER
- MMA072 GRASLAAGTE GRASGRAB Horned

DAM / MOER:

- PN0260 LEEUPOORT LASTIG
- PN07147 LEEUPOORT BRITS Horned
- UG9946 SALERIKA BRITTA
- WDW1318 LOCHEIM BABSITA**
 Simdex: 71 Calving dates: 19/10/2021 05/11/2019 16/11/2018 24/08/2017
 ICP: 467
- WDW026 LOCHEIM GOLDEN
- WDW0533 LOCHEIM IBNA
- WDW9717 LOCHEIM IBBIENA **

August 2023 South African Simmentaler BREEDPLAN *Simmentaler SA-- www.simmentaler.org*

2023	CED	CEM	BW	200	400	600	MCW	MILK	SC	DC	EMA	Rib	Rump	IMF%	RBV%	NFI P	SBI (R)	SPI (R)
EBV	-2.5	-0.2	+1.5	+16	+23	+34	+30	+4	+0.5	--	--	+0.2	+0.2	--	--	--	+401	+413
ACC	35%	29%	68%	46%	44%	46%	46%	36%	26%			25%	25%				+477	+468
BREED	+0.3	+0.6	+1.6	+17	+27	+33	+35	+5	+0.3	-0.7	+0.3	+0.0	+0.0	+0.1	+0.2	-0.03	+477	+468

Traits observed: BWT
Seller's remarks / Verkoper se kommentaar:
 Baie jong versie, kort dragtig van WDW207

R

LOT
83

WDW
21-38



LOCHEIM Emci		WDW2138	Lot. 83
HW DE WAAL, AANDAG: PHILIP DE WAAL POSBUS 38 MOORREESBURG 7310 TEL: 27827830011			
		SIMMENTALER	
Birth Date: 14/06/2021	Simdex:	Star:	Reg. Status: CBK
Age: 27 months	Days last calved:	ICP:	Not yet inspected
Herdbook: SP	Calvings:		FEMALE/VROULIK
Horn:	Calving dates:		Reg. No: 103570529

<p>SIRE / VAAR:</p> <ul style="list-style-type: none"> PN09581 LEEUPOORT ZAGREB Horned PN12224 LEEUPOORT ZUDAN AK0039 TOVERBERG TESSA PN16104 LEEUPOORT ZUK PN07175 LEEUPOORT DEKSELS Horned PN10564 LEEUPOORT PN10564 Horned PN05129 LEEUPOORT HEUTIG Horned 	<p>DAM / MOER:</p> <ul style="list-style-type: none"> E09139 ERICO BRUSSOUW Polled WDW1416 LOCHEIM BARTEL Polled WDW0318 LOCHEIM ANEL WDW1770 LOCHEIM MARNET Polled Simdex: 94 Calving dates: 06/06/2022 14/06/2021 13/04/2020 ICP: 392 PN07147 LEEUPOORT BRITS Horned WDW1318 LOCHEIM BABSITA WDW0533 LOCHEIM IBNA
--	--

August 2023 South African Simmentaler BREEDPLAN																		
2023	CED	CEM	BW	200	400	600	MCW	MILK	SC	DC	EMA	Rib	Rump	IMF%	RBV%	NFI P	SBI (R)	SPI (R)
EBV	-2.0	+0.5	+3.1	+16	+25	+33	+36	+2	+0.1	--	--	--	--	--	--	--	+415	+437
ACC	34%	27%	70%	42%	40%	43%	43%	31%	27%									
BREED	+0.3	+0.6	+1.6	+17	+27	+33	+35	+5	+0.3	-0.7	+0.3	+0.0	+0.0	+0.1	+0.2	-0.03	+477	+468

Simmentaler SA-- www.simmentaler.org

Traits observed: BWT

Seller's remarks / Verkoper se kommentaar:
Mooi bloedrooi vers, dragtig van WDW207

R

OFFICIAL RECORD / AMPTELIKE REKORD
Swartland Veeboerd Velling, 14/09/2023

38^{ste}



SWARTLAND



VEEBOERE

VEILING



The brand you need

LOT 91-95

BKB

LEWENDEHAWE &
AFSLAERSDIENSTE



Koringplaas BOERDERY

Izmar Stoet Aanbieding

38^{ste} Swartland
VEEBOEREVEILING

DONDERDAG
14 SEPTEMBER 2023

• 11:00 • BOSSIESVLEI, MOORREESBURG



LOT 91
KB 20007

LOT 92
KB 210008



NAVRAE:

WILHELM VAN NIEKERK (BEMARKER, MALMESBURY)

083 284 7100

SIMON MATTHYSEN (BEMARKER, MOORREESBURG)

082 312 1036

FANUS MULLER (BEMARKER, RIVERSDAL)

076 577 6744

DIETER SCHUTTE (VEILINGSKOÖRDINEERDER)

079 500 7525

CORNE RUST (EIENAAR, IZMAR)

082 326 2226

BESOEK ONS BY WWW.BKB.CO.ZA

BKB
LEWENDEHAWE &
AFSLAERSDIENSTE



LOT 91
IZMAR Galaxy Chelly SSXMKB 20007



LOT 91



0661317SSX, CORNE RUST, POSBUS 256, MOORREESBURG, 7310,(T)082 326 2226

Ident. nommer Geslag Afdeling Reg. nommer Geboortedatum

KB M SP 0090515610 20-Jan-2020

Naam
IZMAR

Galaxy Chelly

DNS:

Galaxy Chelly
SSXMKB 20007
 0090515610 - 20-Jan-2020

EVERSAR GALAXY 15085
SSXMCN 150085
 0082403056 - 08-Oct-2015

EVERSAR GERTI 13DE
SSXFCN 090069
 0069770832 - 05-Sep-2009
 OEK 30 TKP 384 / 11
 RI 111 Gem Si/Kalf 99 / 10

STOTTERHEIM TL140047
SSXF TL 140047
 0081856734 - 12-Dec-2014
 OEK 40 TKP 515 / 4
 RI 80
 Gem Si/Kalf 101 / 4
 Kalwings
 04/18, 01/20, 06/21, 07/22

EVERSAR BARBADOS 11061
SSXMCN 110061
 0073671331 - 08-Aug-2011

STOTTERHEIM TL 0754
SSXMTL 070054
 0065945925 - 24-Jul-2007

STOTTERHEIM TL100105
SSXF TL 100105
 0072566839 - 27-Sep-2010
 OEK 24 TKP 391 / 3
 RI 118 Gem Si/Kalf 112 / 3
 10/12, 09/13, 12/14

EVEREST 21ST
SSXMJRE 050160
 0062096169 - 28-Aug-2005

BESS 30STE
SSXFCN 060068
 0064313281 - 18-Sep-2006

LOUISE JUPITER
SSXMJA 030016
 0047528773 - 23-Mar-2003

TL05106
SSXMTL 050106
 0062367990 - 01-Oct-2005

Seleksie waard	KALF GEMAK	MELK	KALFGROEI	ONDERHOUD	GROEI TOETS						VRUGBAARHEID		KOEI WAARDE	GROEI WAARDE	PRODUKSIE WAARDE																	
					Geb gew.	Geb Mat	Melk	Speen gew.	Naspeen	Volw gew.	GDT	VOV				Kleiber	Langte	Hoogte	SO	OEK	TKP											
	98	76	91	47	107	67								92	30																	
Teelwaard	97	1	91	0	0	1	1	1	1	1	1	1	1	1	1	1	1	1														
Teelwaard	1,43	78	-0,10	50	2,7	47	18,4	67	31,8	56	37,0	16	165	34	119	34	0	0	45	38	27	40	15,2	39	-21,1	38	-1,3	23				
Mates	34(0,0)				241		360		489																							
Indeks					108		107		107																							
Opmerkings:																																



LOT 92
IZMAR Barbados Exstasy SSXFKB 210008



LOT 92



0661317SSX, CORNE RUST, POSBUS 256, MOORREESBURG, 7310,(T)082 326 2226

Ident. nommer Geslag Afdeling Reg. nommer Geboortedatum

KB V SP 0091676213 25-Jan-2021

Naam
IZMAR

IZMAR Barbados Exstasy

DNS:

IZMAR Barbados Exstasy
SSXFKB 210008
 0091676213 - 25-Jan-2021

OEK 0 TKP 0 / 0
 RI 0
 Gem Si/Kalf 0 / 0
 Kalwings

EVERSAR GALAXY 15085
SSXMCN 150085
 0082403056 - 08-Oct-2015

EVERSAR GERTI 13DE
SSXFCN 090069
 0069770832 - 05-Sep-2009
 OEK 30 TKP 384 / 11
 RI 111 Gem Si/Kalf 99 / 10

IZMAR JUPITER EXSTASY
SSXFKB 150002
 0081394272 - 25-Jan-2015
 OEK 36 TKP 367 / 6
 RI 108
 Gem Si/Kalf 98 / 5
 Kalwings
 02/18, 02/19, 01/20, 01/21, 02/22, 02/23

EVERSAR BARBADOS 11061
SSXMCN 110061
 0073671331 - 08-Aug-2011

STOTTERHEIM TL110051
SSXMTL 110051
 0074851213 - 18-Jul-2011

UITSPAN REX'S EXSTASY 3DE
SSXFCLF 060019
 0063654800 - 06-Nov-2006
 OEK 38 TKP 364 / 8
 RI 108 Gem Si/Kalf 99 / 8
 01/10, 02/11, 03/12, 02/13, 02/14, 01/15, 02/16, 03/17

EVEREST 21ST
SSXMJRE 050160
 0062096169 - 28-Aug-2005

BESS 30STE
SSXFCN 060068
 0064313281 - 18-Sep-2006

TL 0753
SSXMTL 070053
 0065917155 - 22-Jul-2007

REX 1ST
SSXMJRE 020036
 0046335790 - 29-May-2002

Seleksie waard	KALF GEMAK	MELK	KALFGROEI	ONDERHOUD	GROEI TOETS						VRUGBAARHEID		KOEI WAARDE	GROEI WAARDE	PRODUKSIE WAARDE																	
					Geb gew.	Geb Mat	Melk	Speen gew.	Naspeen	Volw gew.	GDT	VOV				Kleiber	Langte	Hoogte	SO	OEK	TKP											
	95	70	84	50	113	67									0	30																
Teelwaard	93	1	81	1	1	1	1	1	1	1	1	1	1	1	1	1	1	1	1													
Teelwaard	1,75	71	-0,16	53	0,4	50	21,3	67	38,5	58	53,4	22	161	33	119	33	0	0	41	37	24	39	13,4	38	-6,2	37	-5,4	22				
Mates	32(0,0)				255		311		480																							
Indeks					111		101		107																							
Opmerkings: 3 maande dragtig van KB 210015 op 1/8/2023																																



Koringplaas

BOERDERY



LOT 93
IZMAR Barbados Cathleen SSXFKB 210018

LOT 93



0661317SSX, CORNE RUST, POSBUS 256, MOORREESBURG, 7310,(T)082 326 2226

Ident. nommer Geslag Afdeling Reg. nommer Geboortedatum
KB V SP 0091676312 10-Feb-2021



Naam
IZMAR

IZMAR Barbados Cathleen

DNS:

IZMAR Barbados Cathleen
SSXFKB 210018
 0091676312 - 10-Feb-2021
 OEK 0 TKP 0 / 0
 RI 0
 Gem Sli/Kalf 0 / 0
 Kalwings

EVERSAR GALAXY 15085
SSXMCN 150085
 0082403056 - 08-Oct-2015

EVERSAR GERTI 13DE
SSXFCN 090069
 0069770832 - 05-Sep-2009
 OEK 30 TKP 384 / 11
 RI 111 Gem Sli/Kalf 99 / 10

IZMAR KDIAIM CATHLEEN 10
SSXFKB 110024
 0072414360 - 07-Feb-2011

OEK 36 TKP 362 / 10
 RI 112
 Gem Sli/Kalf 102 / 9
 Kalwings
 02/14, 02/15, 01/16, 01/17, 01/18, 02/19,
 01/20, 02/21, 02/22, 04/23

EVERSAR BARBADOS 11061
SSXMCN 110061
 0073671331 - 08-Aug-2011

EVERSAR VANGUARD 12034
SSXMCN 120034
 0075489690 - 12-Jul-2012

STOTTERHEIM TL 06 159
SSXMTL 060159
 0066923004 - 27-Nov-2006

IZMAR ZIEGLER CATHLEEN 10
SSXFKB 070010
 0064191570 - 29-Jan-2007

OEK 35 TKP 416 / 3
 RI 98 Gem Sli/Kalf 107 / 2
 01/10, 02/11, 05/12

EVEREST 21ST
SSXMJRE 050160
 0062096169 - 28-Aug-2005

BESS 30STE
SSXFCN 060068
 0064313281 - 18-Sep-2006

TOPLINE 73RD
SSXMJRE 000092
 0043618198 - 22-Jul-2000

GERTI 1STE
SSXFCN 980041
 0040624959 - 23-Jul-1998

DIAMOND
SSXMTL 020057
 0046267090 - 10-Jun-2002

OPRAH 88
SSXFSTL 970088
 0039781422 - 12-Sep-1997

NIXON ZIEGLER
SSXMKB 040012
 0048695985 - 06-Jun-2004

START ELSA 1
SSXFKB 980004
 0039804877 - 01-Mar-1998

Soloksie waarde	KALF GEMAK		MELK	KALFGROEI		ONDERHOUD		GROEI TOETS						VRUGBAARHEID		KOEI WAARDE	GROEI WAARDE	PRODUKSE WAARDE										
	Geb gew.	Geb Mat	Melk	Speen gew.	Naspeen	Volw gew.	GDT	VOV	Kleiber	Langte	Hoogte	SO	OEK	TKP														
	104	70	86	52	92	67	106	21							98	30												
Teelwaarde	0	0	0	0	92	0	94	0	0	0	0	98	0	96	0	42	0	0	0									
Teelwaarde	1,04	71	-0,56	54	1,2	52	11,2	67	17,1	59	17,6	21	129	33	99	33	0	0	35	36	21	38	11,4	37	-6,3	39	-4,0	21
Mates	32	(0,0)			261		290		407																			
Indeks					114		94		89																			

Opmerkinge:
 3 maande dragtig van KB 210015 op 1/8/2023

Koringplaas

BOERDERY



LOT 94
IZMAR Barbados Chelly SSXFKB 210004

LOT 94



0661317SSX, CORNE RUST, POSBUS 256, MOORREESBURG, 7310,(T)082 326 2226

Ident. nommer Geslag Afdeling Reg. nommer Geboortedatum
KB V SP 0091676171 22-Jan-2021



Naam
IZMAR

IZMAR Barbados Chelly

DNS:

IZMAR Barbados Chelly
SSXFKB 210004
 0091676171 - 22-Jan-2021
 OEK 0 TKP 0 / 0
 RI 0
 Gem Sli/Kalf 0 / 0
 Kalwings

EVERSAR GALAXY 15085
SSXMCN 150085
 0082403056 - 08-Oct-2015

EVERSAR GERTI 13DE
SSXFCN 090069
 0069770832 - 05-Sep-2009
 OEK 30 TKP 384 / 11
 RI 111 Gem Sli/Kalf 99 / 10

IZMAR Fosbac Chelly
SSXFKB 180019
 0088241955 - 01-Apr-2018

OEK 33 TKP 384 / 3
 RI 104
 Gem Sli/Kalf 102 / 2
 Kalwings
 01/21, 09/13, 10/14, 10/15, 09/16, 06/17, 04/18,
 01/20

EVERSAR BARBADOS 11061
SSXMCN 110061
 0073671331 - 08-Aug-2011

STOTTERHEIM TL0929
SSXFSTL 090029
 0069883767 - 09-Sep-2009

OEK 34 TKP 388 / 8
 RI 107 Gem Sli/Kalf 97 / 5
 07/12, 09/13, 10/14, 10/15, 09/16, 06/17, 04/18,
 01/20

EVEREST 21ST
SSXMJRE 050160
 0062096169 - 28-Aug-2005

BESS 30STE
SSXFCN 060068
 0064313281 - 18-Sep-2006

TOPLINE 73RD
SSXMJRE 000092
 0043618198 - 22-Jul-2000

GERTI 1STE
SSXFCN 980041
 0040624959 - 23-Jul-1998

DRAXINN
SSXMCN 090016
 0069177533 - 29-Jun-2009

VIOLET 30STE
SSXFCN 060023
 0063216188 - 01-Aug-2006

TL 06 75
SSXMTL 060075
 0063854681 - 29-Sep-2006

TL 06 40
SSXFSTL 060040
 0063855100 - 25-Oct-2006

Soloksie waarde	KALF GEMAK		MELK	KALFGROEI		ONDERHOUD		GROEI TOETS						VRUGBAARHEID		KOEI WAARDE	GROEI WAARDE	PRODUKSE WAARDE										
	Geb gew.	Geb Mat	Melk	Speen gew.	Naspeen	Volw gew.	GDT	VOV	Kleiber	Langte	Hoogte	SO	OEK	TKP														
	93	69	84	47	108	66	102	19							0	30												
Teelwaarde	91	0	0	0	0	0	98	0	0	0	0	99	0	99	94	40	0	284	94									
Teelwaarde	1,93	71	-0,13	50	0,6	47	19,0	66	35,1	56	22,4	19	139	36	108	36	0	0	36	40	21	42	13,9	41	-23,4	39	-4,7	21
Mates	32	(0,0)			243		282		500																			
Indeks					105		91		112																			

Opmerkinge:
 3 maande dragtig van KB 210015 op 1/8/2023

Koringplaat

BOERDERY



LOT 95
IZMAR Barbados Purdey SSXFKB 210012

LOT 95



0661317SSX, CORNE RUST, POSBUS 256, MOORREESBURG, 7310,(T)082 326 2226

Ident. nommer Geslag Afdeling Reg. nommer Geboortedatum

KB V SP 0091676254 29-Jan-2021



Naam
IZMAR

IZMAR Barbados Purdey

DNS:

IZMAR Barbados Purdey

SSXFKB 210012
 0091676254 - 29-Jan-2021

OEK 0 TKP 0 / 0

RI 0

Gem SIKalf 0 / 0

Kalwings

EVERSAR GALAXY 15085
SSXMCN 150085
 0082403056 - 08-Oct-2015

EVERSAR GERTI 13DE
SSXFNC 090069
 0069770832 - 05-Sep-2009

OEK 30 TKP 384 / 11
 RI 111 Gem SIKalf 99 / 10

IZMAR ANTRIM EXSTASY
SSXMKB 110001
 0072414147 - 17-Jan-2011

IZMAR ANTRIM PURDEY
SSXFKB 140012
 0079203717 - 01-Feb-2014

OEK 35 TKP 368 / 7
 RI 109
 Gem SIKalf 105 / 6
 Kalwings
 01/17, 02/18, 04/19, 03/20, 01/21, 02/22, 02/23

EVERSAR BARBADOS 11061
SSXMCN 110061
 0073671331 - 08-Aug-2011

BESS 30STE
SSXFNC 060068
 0064313281 - 18-Sep-2006

TOPLINE 73RD
SSXMCN 000092
 0043618198 - 22-Jul-2000

GERTI 1STE
SSXFNC 980041
 0040624959 - 23-Jul-1998

INSTIGATOR 56TH
SSXMGGA 060070
 0064459357 - 21-Aug-2006

JULIUS'S EXSTASY
SSXFCLF 000027
 0043593086 - 29-Jul-2000

SETTLER 13TH
SSXMGGA 020049
 0046867859 - 20-Aug-2002

JUP PURDEY
SSXFJA 050008
 0061281861 - 10-Mar-2005

Selektie waarde	KALF GEMAK	MELK	KALFGROEI	ONDERHOUD			GROEI TOETS					VRUGBAARHEID		KOEI WAARDE	GROEI WAARDE	PRODUKIE WAARDE
	107 70	93 51	97 67	96 22								91 30				
	Geb gew.	Geb Mat.	Melk	Speen gew.	Naspeen	Volw gew.	GDT	VOV	Kleiber	Lengte	Hoogte	SO	OEK	TKP		
Techwaarde	0	0	93	97	93	0	0	0	0	0	0	0	0	0	0	0
Indks	0,75 71	-0,33 53	3,5 51	13,7 67	22,8 58	28,2 22	148 33	110 33	0 0	39 37	23 38	14,7 37	-17,2 38	-1,2 21		
Mates	32(0,0)			246	364	423										
Indks				106	121	93				LH			Toets	B		
Opmerkings: 3 maande dragtig van KB 210015 op 1/8/2023																

SERVICE EXCELLENCE

At BKB we value the importance of trust. Trusting that the rains will return and that the land will produce for those who nurture it. Knowing that trust cannot be bought, but rather earned over time through our actions and our commitment to you, through the good times and bad. We take pride in the relationships we have built with generations of clients, each underpinned by integrity and bound through a look in the eye and the shake of a hand.

INTEGRITY

SERVICE EXCELLENCE | ENTREPRENEURSHIP | EARNINGS | EMPLOYEES | ENVIRONMENT

www.bkb.co.za

BKB
LEWENDEHAWE &
AFSLAERSDIENSTE

To scan, download
a free QR Code app

