

# KAAP BORAN

*Prestige Veiling*

**SATERDAG, 11 NOVEMBER 2023 | 11H00**

OP DIE PLAAS RIETVLEI, MOSSELBAAI

5KM WES VAN MOSSELBAAI OP N2 LANGS TOTAL VULSTASIE

**MEERKAT**  
ONLINE AUCTIONS  
[WWW.MEERKATONLINE.CO.ZA](http://WWW.MEERKATONLINE.CO.ZA)



CAPE PRESTIGE *Boran*



**AANBOD :**

- **8** SP Boran Bulle
- **50** SP Boran Vroulike Diere



BESOEK ONS BY [WWW.BKB.CO.ZA](http://WWW.BKB.CO.ZA)

# KATALOGUS

**BKB**  
LEWENDEHAWE &  
AFSLAERSDIENSTE



# KAAP BORAN *Prestige Veiling*

LOT 01



KLIK HIER VIR VIDEO 20%

LOT 1 (F)



**BS 210056**  
MOUNTAIN VIEW BELINDA 2156

Herd Book	SP
Birth date	2021-09-06
Age	2.2 years
Inbreeding	2%
DNA	U7677U013



**JANNIE MEYER & SEUNS BOERDERY**

Mossel Bay, Western Cape  
0829212958  
meyerbroers@gmail.com

POSBUS 41, MOSSELBAAI, 6500



Myostatin	
Q204X	Not Tested
NT821	Not Tested
F94L	Not Tested

<b>COW VALUE 102</b>	
91	Calving Ease Value
103	Calf Growth Value
101	Milk Value
98	Maintenance Value
103	Fertility Value
<b>GROWTH VALUE 98</b>	
<b>CARCASS VALUE 100</b>	
<b>PRODUCTION VALUE 101</b>	

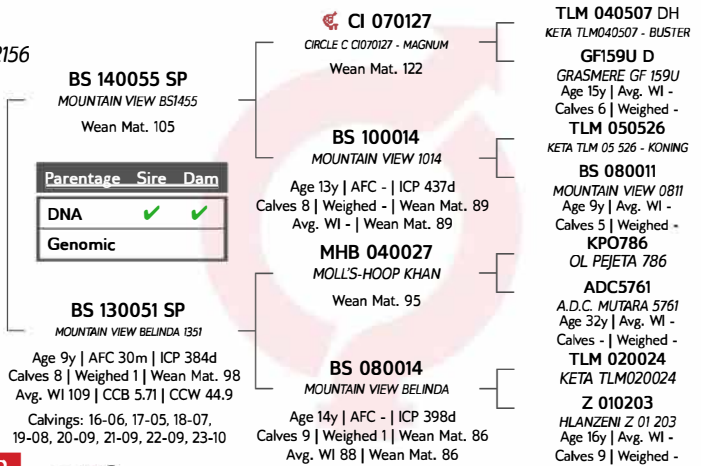

Calf and Mother				Fertility			
Birth Dir.	Birth Mat.	Wean Dir.	Wean Mat.	Scr. Circ.	Heifer Fert.	Cow Fert.	Longev.
88	103	103	101	111	104	95	114
72%	50%	39%	40%	31%	43%	28%	48%

Post-Wean Growth			Frame			Carcass		
Post Wean	ADG	FCR	Mature Weight	Height	Length	EMA	Fat	Mar
101	107	-	100	86	88	97	113	88
30%	29%	-	26%	31%	31%	28%	26%	26%

SELLER REMARKS: 4.5 Maande dragtig van HJ 19-38



# KAAP BORAN *Prestige Veiling*

LOT 02



CAPE PRESTIGE *Boran*

Lot 2 | LD20-44 Langfontein Grace  
CAPE PRESTIGE BORAN AUCTION 2023

FS FARMSPACE

KLIK HIER VIR VIDEO 20%

LOT 2 (F)



**LD 200044**  
LANGFONTEIN GRACE

Kuddeboek	SP
Geb. dtm	2020-09-15
Oud.	3.1 jaar
Inteling	2%
DNS	U7395U009



LANGFONTEIN BORANE

Herbertsdale, Western Cape  
0823258265  
ldgriese1@telkomsa.net

POSBUS 11852, MOSSELBAAI, 6500



Miestation	
Q204X	Nie Getoets
NT821	Nie Getoets
F94L	Nie Getoets

<b>KOEIWAARDE</b>	<b>75</b>
109	Kalfgemak Waarde
79	Kalfgroei Waarde
88	Melk Waarde
126	Onderhoudswaarde
79	Vrugbaarheidswaarde
<b>GROEI WAARDE</b>	<b>77</b>
<b>KARKAS WAARDE</b>	<b>69</b>
<b>PRODUKSIE WAARDE</b>	<b>72</b>

**BS 110046 SP**  
MOUNTAIN VIEW 1146  
Spn Mat. 91

Querskap	Vaar	Moer
DNS	✓	✓
Genomies		

**E 080080 SP**  
TAMBARAINE E 08 80  
Oud. 14j | OEK 32m | TKP 491d  
Kalwers 10 | Geweeg - | Spn. Mat. 86  
Gem. SI - | KKG - | KKS -  
Kalwings: 11-07, 12-08, 13-10,  
14-10, 17-07, 18-07, 19-08, 20-09,  
21-09, 23-09

**MHB 030006**  
MOLL'S-HOOP CHICO  
Spn Mat. 101

**BS 090008**  
MOUNTAIN VIEW 0908  
Oud. 10j | OEK - | TKP 391d  
Kalwers 8 | Geweeg - | Spn. Mat. 77  
Gem. SI - | Spn. Mat. 77

**TLM 020012**  
KETA TLM 02 12  
Spn Mat. 83

**E 060027**  
TAMBARAINE E 06 27  
Oud. 6j | OEK 24m | TKP 682d  
Kalwers 3 | Geweeg 1 | Spn. Mat. 85  
Gem. SI 93 | Spn. Mat. 85

**KP0786**  
OL PEJETA 786  
**K6K2184**  
MOGWOOINI 2184  
Oud. 32j | Gem. SI -  
Kalwers - | Geweeg -  
**TLM 050526**  
KETA TLM 05 526 - KONING  
**CFH 070030**  
ELANDSPRUIT 07 30  
Oud. 10j | Gem. SI -  
Kalwers 4 | Geweeg -  
**K6K2459**  
MOGWOOINI K6K2459  
**ZF3675**  
SEGERA ZF 3675  
Oud. 30j | Gem. SI -  
Kalwers 1 | Geweeg -  
**KB30W**  
KETA KB 30 W  
**KB16W D**  
GRACE  
Oud. 14j | Gem. SI 98  
Kalwers 10 | Geweeg 4



Kalf en Moeder					Vrugbaarheid			
Geb. Dir.	Geb. Mat.	Spn. Dir.	Spn. Mat.	Skr. Omtr.	Vers Vrugb.	Koei Vrugb.	Lanklew.	
100	117	79	88	81	78	90	91	
55%	53%	51%	47%	35%	47%	29%	52%	

Na-Speen Groei			Raam			Karkas		
Na-Speen	GDT	VOV	Volw. Gewig	Hoogte	Lengte	OSO	Vet	Mar
77	75	-	74	78	70	75	81	81
33%	37%		30%	35%	34%	29%	27%	26%

VERKOPER OPMERKINGS: Dark red heifer with great capacity. Chico on the sire side and going back to K6K 1894 and PM14R on the dam side. 8 Months pregnant from Rigby (Midnight son 400k)

# KAAP BORAN *Prestige Veiling*

LOT 03



CAPE PRESTIGE *Boran*

Lot 3 | SRS21-22 SIRRS *Minki*  
CAPE PRESTIGE BORAN AUCTION 2023

FS FARMSPACE

KLIK OP VIDEO

LOT 3 (F)



**SRS 210022**  
SIRRS MINKI



S. SCHEEPERS

Port Elizabeth, Eastern Cape  
0828752398  
stephnus@scheyisa.net

POSBUS 53, PATENSIE, 6335



Miostatien	
Q204X	Nie Getoets
NT821	Nie Getoets
F94L	Nie Getoets

Kuddeboek	SP
Geb. dtm	2021-06-12
Oud.	2.4 jaar
Inteling	1%
DNS	U12760U009

VST 150080 SP  
TRAP VST15080  
Spn Mat. 117

Querskap	Vaar	Moer
DNS	✓	✓
Genomies		

SRS 180002 SP  
SIRRS MC 1

Oud. 5j | OEK 36m | TKP 560d  
Kalwers 2 | Geweeg - | Spn. Mat. 119  
Gem. SI - | KKG - | KKS -  
Kalwings: 21-06, 22-12

DLV 100017  
DE LA VIDA ZED  
Spn Mat. 121

VST 120058  
TRAP SAVANNA

Oud. 11j | OEK 35m | TKP 397d  
Kalwers 6 | Geweeg 4 | Spn. Mat. 98  
Gem. SI 100 | Spn. Mat. 98

SPJ 110103  
FRONTIER SPJ110103 - PATCH  
Spn Mat. 122

MC 130085  
MCS MCI385

Oud. 10j | OEK 37m | TKP 543d  
Kalwers 5 | Geweeg 1 | Spn. Mat. 116  
Gem. SI 102 | Spn. Mat. 116

B 040001  
BORGEN B 04001  
B 050097 HH  
BORGEN BIG MAMA CYBELE  
Oud. 18j | Gem. SI 98  
Kalwers 10 | Geweeg 5  
MHB 060030  
MOLLS-HOOP RUSTIN  
TLM 000003  
KETA TLM 00 3  
Oud. 21j | Gem. SI 102  
Kalwers 10 | Geweeg 3  
TLM 020001  
KETA TLM020001 - BUFFEL  
SPJ 070007  
FRONTIER SPJ070007 - MARILYN  
Oud. 16j | Gem. SI 97  
Kalwers 10 | Geweeg 3  
PM14R  
LILAYI PM14R  
M 090011 HH  
MCS M0911  
Oud. 14j | Gem. SI 103  
Kalwers 8 | Geweeg 2

**KOEIWAARDE 107**

84	Kalfigemak Waarde
119	Kalfgroei Waarde
118	Meik Waarde
84	Onderhoudswaarde
84	Vrugbaarheidswaarde

**GROEI WAARDE 96**

**KARKAS WAARDE 113**

**PRODUKSIE WAARDE 104**

LOGIX  
EBV Analise 2023-10-19

Kalf en Moeder					Vrugbaarheid			
Geb. Dir.	Geb. Mat.	Spn. Dir.	Spn. Mat.	Skr. Omtr.	Vers Vrugb.	Koei Vrugb.	Lanklew.	
91	84	119	118	97	79	88	108	
50%	41%	46%	39%	38%	32%	20%	41%	

Na-Speen Groei			Raam			Karkas		
Na-Speen	GDT	VOV	Volw. Gewig	Hoogte	Lengte	OSO	Vet	Mar
119	110	-	115	104	105	121	102	89
34%	33%	-	28%	39%	37%	34%	30%	30%

VERKOPER OPMERKINGS: Her name and breeding says it all. A beautiful heifer 7 months pregnant to HJ 18 16 - Hessi Mayor

**BKB**  
LEWENDEHAWE &  
AFSLAERSDIENSTE



# KAAP BORAN *Prestige Veiling*

LOT 04



CAPE PRESTIGE *Boran*

Lot 4 | DBC20-03 Niekerkshek *Alison*  
CAPE PRESTIGE BORAN AUCTION 2023

FS FARMSPACE

KLIK VIR VIDEO 20%

LOT 4 (F)



**DBC 20003**  
NIEKERKSHK ALISON



**DROSTDY BORANE**

Swellendam, Western Cape  
0832842592  
borandbc@gmail.com

P/A MNR C.F. CRAFFORD, POS-  
BUS 172, SWELLENDAM, 6740

Laaste Kalf	
Kalf ID	DBC 230074 (M)
Geb. datum	2023-09-01
Vaar ID	DBC 170002

Kalwings: 22-10, 23-09



Miostatien	
Q204X	Nie Getoets
NT821	Nie Getoets
F94L	Nie Getoets

Kuddeboek	SP
Geb. dtm	2020-03-22
Oud.	3.6 jaar
Inteling	0%
DNS	U2072U006
OEK	31m
Kalwers	2
Geweeg	0
Gem. SI	-
TKP	319d

TTB 130037 HH SP  
TOPTANI MIDNIGHT  
Spn Mat. 83

Querskap	Vaar	Moer
DNS	✓	✓
Genomies		

DLV 120005 SP  
DE LA VIDA ALISON  
Oud. 11j | OEK - | TKP 463d  
Kalwers 7 | Geweeg 1 | Spn. Mat. 114  
Gem. SI 106 | KKG - | KKS -  
Kalwings: 15-01, 16-05, 17-09,  
18-11, 20-04, 21-11, 23-01

TLM 030023  
KETA TLM030023  
Spn Mat. 71

GF 080010  
WALT GF0810  
Oud. 15j | OEK 30m | TKP 391d  
Kalwers 12 | Geweeg - | Spn. Mat. 74  
Gem. SI - | Spn. Mat. 74

DLV 080002  
DE LA VIDA RED BULL DLY 0802  
Spn Mat. 117

B 060099  
BORGEN ALISON  
Oud. 16j | OEK - | TKP 443d  
Kalwers 11 | Geweeg 1 | Spn. Mat. 93  
Gem. SI 97 | Spn. Mat. 93

K6K2459  
MOGWOONI K6K2459  
KPO961  
OL PEJETA KPO 961  
Oud. 33j | Gem. SI -  
Kalwers 1 | Geweeg -  
TLM 030012  
KETA TLM030012  
EG 060005  
ADELSON 06 05  
Oud. 13j | Gem. SI 92  
Kalwers 10 | Geweeg 5  
B 050098  
BORGEN 805098 - NINETY-EIGHT  
B 050097 HH  
BORGEN BIG MAMA CYBELE  
Oud. 18j | Gem. SI 98  
Kalwers 10 | Geweeg 5  
K6K2823  
MOGWOONI K6K2823  
KPO999  
OL PEJETA 999  
Oud. 25j | Gem. SI -  
Kalwers 1 | Geweeg -

KOEIWAARDE 76	
131	Kalfgemak Waarde
80	Kalfgroei Waarde
95	Melk Waarde
100	Onderhoudswaarde
84	Vrugbaarheidswaarde
GROEI WAARDE 94	
KARKAS WAARDE 91	
PRODUKSIE WAARDE 79	

LOGIX  
EBV Analise 2023-10-19

Kalf en Moeder				Vrugbaarheid			
Geb. Dir.	Geb. Mat.	Spn. Dir.	Spn. Mat.	Skr. Omtr.	Vers Vrugb.	Koei Vrugb.	Lanklew.
122	119	80	95	110	66	91	125
67%	62%	55%	46%	30%	57%	30%	56%

Na-Speen Groei			Raam			Karkas		
Na-Speen	GDT	VOV	Volw. Gewig	Hoogte	Lengte	OSO	Vet	Mar
84	95	-	99	99	100	98	100	100
32%	27%		26%	31%	30%	27%	24%	24%

VERKOPER OPMERKINGS: Met bulkalf DBC 23-74 van DBC 17-02

Geënt teen knopvel en driedag stywesiekte

**BKB**  
LEWENDEHAWE &  
AFSLAERSDIENSTE



# KAAP BORAN *Prestige Veiling*

LOT 05



KLIK VIR VIDEO 20%

LOT 5 (F)



**DBC 200054**  
NIEKERKSHK SUGAR



**DROSTDY BORANE**

Swellendam, Western Cape  
0832842592  
borandbc@gmail.com

P/A MNR C.F. CRAFTORD, POS-BUS 172, SWELLENDAM, 6740

Last Calf	
Calf ID	DBC 230041 (M)
Birth Date	2023-07-01
Sire ID	DBC 180011

Calvings: 23-07



Myostatin	
Q204X	Not Tested
NT82I	Not Tested
F94L	Not Tested

Herd Book	SP
Birth date	2020-10-16
Age	3.1 years
Inbreeding	2%
DNA	U4748U008
AFC	32m
Calves	1
Weighed	0
Avg. WI	-
ICP	-

**DBC 140028 SP**  
NIEKERKSHK HILUX  
Wean Mat. 108

Parentage	Sire	Dam
DNA	✓	✓
Genomic		

**HJ 170037 SP**  
HESSI SUGAR

Age 6y | AFC 36m | ICP 384d  
Calves 3 | Weighed 2 | Wean Mat. 110  
Avg. WI 101 | CCB 8.6 | CCW 43.9  
Calvings: 20-10, 21-11, 22-11

**TLM 060506**  
KETA TLM 6 506  
Wean Mat. 101

**DLV 120005**  
DE LA VIDA ALISON  
Age 11y | AFC - | ICP 463d  
Calves 7 | Weighed 1 | Wean Mat. 114  
Avg. WI 106 | Wean Mat. 114

**TR 120029**  
THREE RIVERS MR BORIS  
Wean Mat. 106

**HJ 120001**  
HESSI 120001

Age 11y | AFC 32m | ICP 439d  
Calves 8 | Weighed 1 | Wean Mat. 113  
Avg. WI 100 | Wean Mat. 113

**TLM 020001**  
KETA TLM020001 - BUFFEL  
**TLM 000010**  
KETA TLM 00 10  
Age 15y | Avg. WI 94  
Calves 11 | Weighed 4  
**DLV 080002**  
DE LA VIDA RED BULL DLV 0802  
**B 060099**  
BORGEN ALISON  
Age 16y | Avg. WI 97  
Calves 11 | Weighed 1  
**TLM 050503**  
KETA TLM 05 503  
**B 100036**  
BORGEN B 100036  
Age 5y | Avg. WI 104  
Calves 3 | Weighed 2  
**BA 080065**  
BA BA080065  
**CI 090065**  
CIRCLE C DAISY  
Age 14y | Avg. WI 129  
Calves 10 | Weighed 3

**COW VALUE 106**

84	Calving Ease Value
101	Calf Growth Value
110	Milk Value
98	Maintenance Value
106	Fertility Value

**GROWTH VALUE 92**

**CARCASS VALUE 95**

**PRODUCTION VALUE 102**

**LOGIX**  
EBV Analysis 2023-10-19

Calf and Mother				Fertility			
Birth Dir.	Birth Mat.	Wean Dir.	Wean Mat.	Scr. Circ.	Heifer Fert.	Cow Fert.	Longev.
88	89	101	110	92	93	107	117
74%	56%	38%	39%	30%	52%	20%	45%

Post-Wean Growth			Frame			Carcass		
Post Wean	ADG	FCR	Mature Weight	Height	Length	EMA	Fat	Mar
102	100	-	99	96	93	92	107	89
24%	27%	-	19%	30%	29%	26%	24%	23%

SELLER REMARKS: Met bulkalf DBC 23-41 van DBC 18-11

Geënt teen knopvel en driedag stywesiekte

**BKB**  
LEWENDEHAWE & AFSLAERSDIENSTE



# KAAP BORAN *Prestige Veiling*

LOT 06



CAPE PRESTIGE *Boran*

Lot 6 | BS19-37 Mountain View *Cloud*  
CAPE PRESTIGE BORAN AUCTION 2023

FS FARMSPACE

KLIK ~~NAAR~~ VIDEO 20%

LOT 6 (F)



**BS 190037**  
MOUNTAIN VIEW CLOUD



Herd Book	SP
Birth date	2019-09-23
Age	4.1 years
Inbreeding	4%
DNA	U6345U013
AFC	32m
Calves	2
Weighed	0
Avg. WI	-
ICP	361d

**BS 100017 SP**  
MOUNTAIN VIEW 1017  
Wean Mat. 85

Parentage	Sire	Dam
DNA	✓	✓
Genomic	✓	✓

**BS 150003 SP**  
MOUNTAIN VIEW CLOUD  
Age By | AFC 31m | ICP 395d  
Calves 6 | Weighed - | Wean Mat. 113  
Avg. WI - | CCB 6.94 | CCW -  
Calvings: 17-08, 18-09, 19-09,  
21-02, 22-01, 23-01

**TLM 050526**  
KETA TLM 05 526 - KONING  
Wean Mat. 108

**BS 080011**  
MOUNTAIN VIEW 0811  
Age 9y | AFC - | ICP 383d  
Calves 5 | Weighed - | Wean Mat. 78  
Avg. WI - | Wean Mat. 78

**BS 110046**  
MOUNTAIN VIEW 1146  
Wean Mat. 91

**WRA 050013**  
RODS LUCKY 13  
Age 18y | AFC 30m | ICP 398d  
Calves 13 | Weighed 1 | Wean Mat. 123  
Avg. WI 97 | Wean Mat. 123

**TLM 020001**  
KETA TLM020001 - BUFFEL  
**TLM 020017**  
KETA TLM 02 17  
Age 12y | Avg. WI 103  
Calves 9 | Weighed 4  
**N 040003**  
EERSTEGELUK BAAS N 04 03 -YSTE  
**Z 010203**  
HLANZENI Z 01 203  
Age 16y | Avg. WI -  
Calves 9 | Weighed -  
**MHB 030006**  
MOLL'S-HOOP CHICO  
**BS 090008**  
MOUNTAIN VIEW 0908  
Age 10y | Avg. WI -  
Calves 8 | Weighed -  
**HVT 980022**  
OUTSPAN HVT980022  
**HVT 010016**  
OUTSPAN HVT 01 16  
Age 18y | Avg. WI -  
Calves 10 | Weighed -

JANNIE MEYER & SEUNS BOERDERY

Mossel Bay, Western Cape  
0829212958  
meyerbroers@gmail.com

POSBUS 41, MOSSSELBAAI, 6500

Last Calf	
Calf ID	BS 230042 (F)
Birth Date	2023-05-11
Sire ID	HJ 190038

Calvings: 22-05, 23-05



Myostatin	
Q204X	Not Tested
NT821	Not Tested
F94L	Not Tested

COW VALUE 96	
100	Calving Ease Value
101	Calf Growth Value
100	Milk Value
95	Maintenance Value
95	Fertility Value
GROWTH VALUE 97	
CARCASS VALUE 93	
PRODUCTION VALUE 96	



Calf and Mother				Fertility			
Birth Dir.	Birth Mat.	Wean Dir.	Wean Mat.	Scr. Circ.	Heifer Fert.	Cow Fert.	Longev.
101	98	101	100	99	80	104	112
76%	60%	41%	42%	32%	55%	26%	52%

Post-Wean Growth			Frame			Carcass		
Post Wean	ADG	FCR	Mature Weight	Height	Length	EMA	Fat	Mar
104	102	-	103	95	85	85	100	92
28%	29%	-	25%	32%	31%	25%	23%	22%

SELLER REMARKS: Met verskalf BS 23-42 van BS 18-49



# KAAP BORAN *Prestige Veiling*

LOT 07



CAPE PRESTIGE *Boran*

Lot 7 | HJ12-37 Hessi *Lizzy*  
CAPE PRESTIGE BORAN AUCTION 2023

FS FARMSPACE

KLIK VIR VIDEO 20%

LOT 7 (F)



HJ 120037

HESSI LIZZY



DROSTDY BORANE

Swellendam, Western Cape  
0832842592  
borandbc@gmail.com

P/A MNR C.F. CRAFFORD, POS-BUS 172, SWELLENDAM, 6740

Laaste Kalf	
Kalf ID	DBC 230006 (F)
Geb. datum	2023-03-03
Vaar ID	DBC 170002

Kalwings: 15-10, 16-07, 17-05, 18-08, 19-07, 20-07, 21-07, 22-04, 23-03



Miostatien	
Q204X	Nie Getoets
NT821	Nie Getoets
F94L	Nie Getoets

Kuddeboek	SP
Geb. dtm	2012-06-06
Oud.	11.4 jaar
Inteling	0%
DNS	U389983
OEK	40m
Kalwers	9
Geweeg	0
Gem. SI	-
TKP	338d

CFH 060657 SP  
ELANDSPRUIT 06 657  
Spn Mat. 106

Querskap	Vaar	Moer
DNS	✓	✓
Genomies		

CFH 070030 SP  
ELANDSPRUIT 07 30  
Oud. 10j | OEK - | TKP 360d  
Kalwers 4 | Geweeg - | Spn. Mat. 67  
Gem. SI - | KKG 7.76 | KKS -  
Kalwings: 09-11, 11-05, 12-10, 13-10

FE 960075  
FORRESTER 96/75  
Spn Mat. 120

HVT 000001  
OUTSPAN HVT000001  
Oud. 15j | OEK - | TKP (donor)  
Kalwers 2 | Geweeg - | Spn. Mat. 119  
Gem. SI - | Spn. Mat. 119

TLM 020008  
KETA TLM020008  
Spn Mat. 65

Z 950025  
HLANZENI Z 95 25  
Oud. 17j | OEK 37m | TKP 376d  
Kalwers 6 | Geweeg 1 | Spn. Mat. 87  
Gem. SI 104 | Spn. Mat. 87

93/84  
FORRESTER 93/84  
93/20  
FORRESTER 93/20  
Oud. 36j | Gem. SI -  
Kalwers 1 | Geweeg -  
HVT 950021  
OUTSPAN HVT950021  
HVT 950013  
OUTSPAN HVT950013  
Oud. 19j | Gem. SI -  
Kalwers 9 | Geweeg -  
K6K2459  
MOGWOOONI K6K2459  
KPO898  
OL PEJETA KPO 898  
Oud. 33j | Gem. SI -  
Kalwers - | Geweeg -  
6SEG096  
SEGERA 494  
2476  
SEGERA 2476  
Oud. 36j | Gem. SI -  
Kalwers - | Geweeg -

KOEIWAARDE 69	
111	Kalfgemak Waarde
84	Kalfgroei Waarde
83	Melk Waarde
113	Onderhoudswaarde
75	Vrugbaarheidswaarde

GROEI WAARDE	98
KARKAS WAARDE	89
PRODUKSIE WAARDE	74

LOGIX  
EBV Analise 2023-10-19

Kalf en Moeder				Vrugbaarheid			
Geb. Dir.	Geb. Mat.	Spn. Dir.	Spn. Mat.	Skr. Omtr.	Vers Vrugb.	Koei Vrugb.	Lanklew.
101	119	84	83	88	76	86	88
75%	78%	55%	56%	45%	65%	45%	70%

Na-Speen Groei			Raam			Karkas		
Na-Speen	GDT	VOV	Volw. Gewig	Hoogte	Lengte	OSO	Vet	Mar
80	94	-	90	99	93	92	102	87
42%	41%		37%	46%	44%	34%	31%	31%

VERKOPER OPMERKINGS: Met verskalf DBC 23-06 van DBC 17-02

Geënt teen knopvel en driedag stywesiekte

**BKB**  
LEWENDEHAWE &  
AFSLAERSDIENSTE



# KAAP BORAN *Prestige Veiling*

LOT 08



CAPE PRESTIGE *Boran*

Lot 8 | BS13-51 Mountain View *Belinda*  
CAPE PRESTIGE BORAN AUCTION 2023

FS FARMSPACE

KLIK HIER VIR VIDEO 20%

LOT 8 (F)



**BS 130051**

MOUNTAIN VIEW BELINDA 1351



Kuddeboek	SP
Geb. dtm	2013-12-13
Oud.	9.9 jaar
Inteling	0%
DNS	U205321
OEK	30m
Kalwers	8
Geweeg	1
Gern. SI	109
TKP	384d

**MHB 040027 SP**  
MOLLS-HOOP KHAN  
Spn Mat. 95

Querskap	Vaar	Moer
DNS	✓	✓
Genomies		

**BS 080014 SP**  
MOUNTAIN VIEW BELINDA

Oud. 14j | OEK - | TKP 398d  
Kalwers 9 | Geweeg 1 | Spn. Mat. 86  
Gem. SI 88 | KKG 5.98 | KKS 50  
Kalwings: 11-07, 12-11, 14-03,  
15-08, 16-08, 17-11, 19-03, 20-03,  
22-03

**KPO786**  
OL PEJETA 786  
Spn Mat. 95

**ADC5761**  
A.D.C. MUTARA 5761  
Oud. 32j | OEK - | TKP (donor)  
Kalwers - | Geweeg - | Spn. Mat. 115  
Gem. SI - | Spn. Mat. 115

**TLM 020024**  
KETA TLM020024  
Spn Mat. 87

**Z 010203**  
HLANZENI Z 01 203  
Oud. 16j | OEK 38m | TKP 425d  
Kalwers 9 | Geweeg - | Spn. Mat. 78  
Gem. SI - | Spn. Mat. 78

**KPO1279**  
OL PEJETA 1279

**KPO21**  
OL PEJETA 21  
Oud. 37j | Gem. SI -  
Kalwers 1 | Geweeg -

**2559**  
2559  
**3618**  
3618

Oud. 41j | Gem. SI -  
Kalwers - | Geweeg -  
**K6K2738**

**MOGWOONI K6K2738**

**KPO4203**  
OL PEJETA KPO 4203  
Oud. 18j | Gem. SI -  
Kalwers - | Geweeg -

**Z 950015**  
HLANZENI Z 95 15  
**Z 960034**  
HLANZENI Z960034  
Oud. 21j | Gem. SI -  
Kalwers 8 | Geweeg -

**JANNIE MEYER & SEUNS BOERDERY**

Mossel Bay, Western Cape  
0829212958  
meyerbroers@gmail.com

POSBUS 41, MOSSELBAAI, 6500

Laaste Kalf	
Kalf ID	BS 230120 (M)
Geb. datum	2023-10-04
Vaar ID	BS 180049

Kalwings: 16-06, 17-05, 18-07, 19-08, 20-09, 21-09,  
22-09, 23-10



Miostation	
Q204X	Nie Getoets
NT821	Nie Getoets
F94L	Nie Getoets

**KOEIWAARDE 114**

87	Kalfgemak Waarde
110	Kalfgroei Waarde
98	Melk Waarde
112	Onderhoudswaarde
110	Vrugbaarheidswaarde

**GROEI WAARDE 101**

**KARKAS WAARDE 102**

**PRODUKSIE WAARDE 111**



Kalf en Moeder				Vrugbaarheid			
Geb. Dir.	Geb. Mat.	Spn. Dir.	Spn. Mat.	Skr. Omtr.	Vers Vrugb.	Koei Vrugb.	Lanklew.
88	95	110	98	107	106	105	112
78%	80%	62%	66%	50%	69%	48%	70%

Na-Speen Groei			Raam			Karkas		
Na-Speen	GDT	VOV	Volw. Gewig	Hoogte	Lengte	OSO	Vet	Mar
108	104	-	90	84	89	97	116	89
52%	48%	-	47%	51%	50%	48%	46%	46%

VERKOPER OPMERKINGS: Met bulkalf BS 23-120 van BS 18-49



# KAAP BORAN *Prestige Veiling*

LOT 09



CAPE PRESTIGE *Boran*

Lot 9 | C113-36 Niekerkshek *Kristina*  
CAPE PRESTIGE BORAN AUCTION 2023

FS FARMSPACE

KLIK VIR VIDEO

LOT 9 (F)



**CI 130036**

CIRCLE C KRISTINA



DROSTDY BORANE

Swellendam, Western Cape  
0832842592  
borandbc@gmail.com

P/A MNR C.F. CRAFTORD, POS-BUS 172, SWELLEN DAM, 6740

Last Calf	
Calf ID	DBC 220056 (F)
Birth Date	2022-09-20
Sire ID	DBC 160024

Calvings: 16-10, 17-12, 19-01, 20-02, 21-11, 22-09



Myostatin	
Q204X	Not Tested
NT821	Not Tested
F94L	Not Tested

Herd Book	SP
Birth date	2013-11-08
Age	10 years
Inbreeding	0%
DNA	U196888
AFC	35m
Calves	6
Weighed	2
Avg. WI	87
ICP	432d

TLM 050525 SP  
KETA TLM050525 - INCREDIBULL  
Wean Mat. 95

Parentage	Sire	Dam
DNA	✓	✓
Genomic	✓	✓

CI 060019 P SP  
CIRCLE C KRISTINA  
Age 16y | AFC 26m | ICP 457d  
Calves 11 | Weighed 2 | Wean Mat. 113  
Avg. WI 109 | CCB 6.8 | CCW 50.7  
Calvings: 09-01, 10-06, 11-09, 12-11, 14-03, 15-02, 16-01, 18-01, 19-05, 21-03, 22-11

TLM 020011  
KETA TLM 02 11  
Wean Mat. 104

GF2T  
GRASMERE T 2  
Age 6y | AFC - | ICP 359d  
Calves 2 | Weighed - | Wean Mat. 108  
Avg. WI - | Wean Mat. 108

TLM 020001  
KETA TLM020001 - BUFFEL  
Wean Mat. 98

GF74P D  
GRASMERE GF 74P  
Age 15y | AFC - | ICP 611d  
Calves 5 | Weighed 1 | Wean Mat. 114  
Avg. WI 100 | Wean Mat. 114

KPO791  
OL PEJETA KPO 791  
K6K2748  
MOGWOOONI K6K2748  
Age 33y | Avg. WI -  
Calves - | Weighed -

K6K2459  
MOGWOOONI K6K2459  
KPO4203  
OL PEJETA KPO 4203  
Age 18y | Avg. WI -  
Calves - | Weighed -  
GF92181J  
GRASMERE GF92181J  
GF057A  
GF057A  
Age 43y | Avg. WI -  
Calves 1 | Weighed -

COW VALUE **86**

119	Calving Ease Value
64	Calf Growth Value
94	Milk Value
121	Maintenance Value
114	Fertility Value

GROWTH VALUE **111**

CARCASS VALUE **97**

PRODUCTION VALUE **92**

LOGIX  
EBV Analysis 2023-10-19

Calf and Mother				Fertility			
Birth Dir.	Birth Mat.	Wean Dir.	Wean Mat.	Scr. Circ.	Heifer Fert.	Cow Fert.	Longev.
110	119	64	94	118	119	103	106
74%	76%	64%	71%	54%	56%	36%	67%

Post-Wean Growth			Frame			Carcass		
Post Wean	ADG	FCR	Mature Weight	Height	Length	EMA	Fat	Mar
72	91	-	80	79	86	118	121	86
48%	48%	-	44%	55%	53%	48%	44%	43%

SELLER REMARKS: 9 Maande dragtig van M/S BC 17-02/DBC 20-04/DBC 20-69/DBC 20-37/SJP 20-01/VST 19-202/DBC 19-70  
Geent teen knopvel en driedag stywesiekte

**BKB**  
LEWENDEHAWE &  
AFSLAERSDIENSTE



# KAAP BORAN *Prestige Veiling*

LOT 10



KLIK HIER VIR VIDEO 20%

LOT 10 (F)



**BS 190021**  
MOUNTAIN VIEW BELINDA 1921

Kuddeboek	SP
Geb. datum	2019-08-15
Oud.	4.2 jaar
Inteling	4%
DNS	U6345U009
OEK	30m
Kalwers	2
Geweeg	0
Gem. SI	-
TKP	394d

**BS 100017 SP**  
MOUNTAIN VIEW 1017  
Spn Mat. 85

Querskap	Vaar	Moer
DNS	✓	✓
Genomies		

**BS 130051 SP**  
MOUNTAIN VIEW BELINDA 1351  
Oud. 9j | OEK 30m | TKP 384d  
Kalwers 8 | Geweeg 1 | Spn. Mat. 98  
Gem. SI 109 | KKG 5.71 | KKS 44.9  
Kalwings: 16-06, 17-05, 18-07,  
19-06, 20-09, 21-09, 22-09, 23-10

**TLM 050526**  
KETA TLM 05 526 - KONING  
Spn Mat. 108

**BS 080011**  
MOUNTAIN VIEW 0811  
Oud. 9j | OEK - | TKP 383d  
Kalwers 5 | Geweeg - | Spn. Mat. 78  
Gem. SI - | Spn. Mat. 78

**MHB 040027**  
MOLL'S-HOOP NHAAN  
Spn Mat. 95

**BS 080014**  
MOUNTAIN VIEW BELINDA  
Oud. 14j | OEK - | TKP 398d  
Kalwers 9 | Geweeg 1 | Spn. Mat. 86  
Gem. SI 88 | Spn. Mat. 86

**TLM 020001**  
KETA TLM020001 - BUFFER

**TLM 020017**  
KETA TLM 02 17  
Oud. 12j | Gem. SI 103  
Kalwers 9 | Geweeg 4  
N 040003  
REESTREK KALWERS N 04 03 157E

**Z 010203**  
HLANZENI Z 01 203  
Oud. 16j | Gem. SI -  
Kalwers 9 | Geweeg -  
KPO786  
OL PEJETA 786

**ADC5761**  
A.D.C. MUTARA 5761  
Oud. 32j | Gem. SI -  
Kalwers - | Geweeg -  
TLM 020024  
KETA TLM020024

**Z 010203**  
HLANZENI Z 01 203  
Oud. 16j | Gem. SI -  
Kalwers 9 | Geweeg -



**JANNIE MEYER & SEUNS BOERDERY**

Mossel Bay, Western Cape  
0829212958  
meyerbroers@gmail.com

POSBUS 41, MOSSELBAAL 6500

Laaste Kalf	
Kalf ID	BS 230028 (F)
Geb. datum	2023-03-26
Vaar ID	HJ 190036

Kalwings: 23-02, 23-03



Moestaten	
Q204X	Nie Getoets
NT821	Nie Getoets
P94L	Nie Getoets

<b>KOEWAARDE</b>	<b>98</b>
100	Kalgetrek Waarde
106	Kalgroei Waarde
91	Melk Waarde
96	Onderhoudswaarde
100	Vrugbaarheidswaarde
<b>GROEI WAARDE</b>	<b>100</b>
<b>KARKAS WAARDE</b>	<b>97</b>
<b>PRODUKSIE WAARDE</b>	<b>98</b>



BEV Analise 2023-10-19

Kalf en Moeder					Vrugbaarheid		
Geb. Dir.	Geb. Mat.	Spn. Dir.	Spn. Mat.	Skr. Omtr.	Vers Vrugg.	Koei Vrugg.	Lanklew.
96	107	106	91	108	92	103	111
76%	65%	42%	44%	32%	56%	29%	54%

Na-Speen Groei			Raam			Karkas		
Na-Speen	GDT	VOV	Vohw. Gewig	Hoogte	Lengte	OSO	Vet	Mar
103	106	-	103	84	82	87	109	86
30%	30%	-	27%	32%	32%	26%	25%	24%

VERKOPER OPMERKINGS: 3 IN 1! Met verskalf HJ 23-28 van HJ 19-38 (HOTLINE)



# KAAP BORAN *Prestige Veiling*

LOT 11



CAPE PRESTIGE *Boran*

Lot 11 | DBC20-60 Niekerkshek *Cybill*  
CAPE PRESTIGE BORAN AUCTION 2023

FS FARMSPACE

KLIK VIR VIDEO 20%

LOT 11 (F)



**DBC 200060**  
NIEKERKSHOK CYBILL



**DROSTDY BORANE**

Swellendam, Western Cape  
0832842592  
borandbc@gmail.com

P/A MNR C.F. CRAFFORD, POS-  
BUS 172, SWELLENDAM, 6740

Laaste Kalf	
Kalf ID	DBC 230031 (F)
Geb. datum	2023-06-12
Yaar ID	HCT 130001

Kalwings 23-06

Miestatien	
O204X	Nie Getoets
NT821	Nie Getoets
F94L	Nie Getoets

Kuddeboek	SP
Geb. dtm	2020-11-21
Oud.	3 jaar
Indeling	0%
DNS	U5225U004
OEK	31m
Kalwers	1
Geweeg	0
Gem. SI	-
TKP	-

TTB 130037 HH SP  
TOPTANI MIDNIGHT  
Sprn Mat. 83

Querskap	Yaar	Moer
DNS	✓	✓
Genomies		

BH 140037 SP  
CIRCLE H CYBILL  
Oud. 9j | OEK 38m | TKP 365d  
Kalwers 6 | Geweeg 2 | Sprn. Mat. 97  
Gem. SI 94 | KKG - | KKS 48.4  
Kalwings: 17-09, 18-11, 19-11, 20-11,  
21-10, 22-09

TLM 030023  
KETA TLM030023  
Sprn Mat. 71

GF 080010  
WALT GF0810  
Oud. 15j | OEK 30m | TKP 391d  
Kalwers 12 | Geweeg - | Sprn. Mat. 74  
Gem. SI - | Sprn. Mat. 74

B 050098  
BORGEN B05008 - NINETY EIGHT  
Sprn Mat. 110

NBOR110041  
NTABA NYONI CYBILL  
Oud. 12j | OEK 33m | TKP 533d  
Kalwers 2 | Geweeg - | Sprn. Mat. 95  
Gem. SI - | Sprn. Mat. 95

K6K2499  
MOGWONI K6K2459

KP0961  
OL PEETA KPO 961  
Oud. 33j | Gem. SI -  
Kalwers 1 | Geweeg -  
TLM 030012  
KETA TLM030012  
EG 060005  
ADELSON 06 05  
Oud. 13j | Gem. SI 92  
Kalwers 10 | Geweeg 5  
K6K2997  
MOGWONI K6K2997

8334  
ADC MUTJARA 8334  
Oud. 28j | Gem. SI -  
Kalwers - | Geweeg -  
B 040001  
BORGEN B 04001  
NNR 060048  
NTABA NYONI NNR0648  
Oud. 9j | Gem. SI -  
Kalwers 5 | Geweeg -

KOEIWAARDE 76	
118	Kalfgemak Waarde
77	Kalfgroei Waarde
92	Melk Waarde
108	Onderhoudswaarde
90	Vrugbaarheidswaarde

GROEI WAARDE 90	
KARKAS WAARDE 79	
PRODUKSIE WAARDE 77	

LOGIX  
EBV Analyse 2023-10-19

Kalf en Moeder				Vrugbaarheid			
Geb. Dir.	Geb. Mat.	Sprn. Dir.	Sprn. Mat.	Skr. Omtr.	Vers Vrugb.	Koei Vrugb.	Lanklew.
115	107	77	92	93	82	91	115
77%	61%	67%	44%	30%	46%	26%	32%

Na-Speen Groei			Raam			Karkas		
Na-Speen	GDT	VOV	Volw. Gewig	Hoogte	Langte	OSO	Ver.	Mar
87	83	-	94	91	88	78	97	96
32%	27%		26%	30%	29%	26%	24%	23%

VERKOPER OPMERKINGS: 3 IN 1! Met verskalf DBC 23-31 van HOT 13 01. 3 Maande dragtig van M/S DBC 17-02/DBC 20-04/DBC 20-69/DBC 20-37/SJP 20-01/VST 19-202/DBC 19-70

Geënt teen knopvel en driedag stywesiekte

**BKB**  
LEWENDEHAWE &  
AFSLAERSDIENSTE



# KAAP BORAN *Prestige Veiling*

LOT 12



CAPE PRESTIGE *Boran*

Lot 12 | LD20-49 Langfontein *Beeldskoon*  
CAPE PRESTIGE BORAN AUCTION 2023

FS FARMSPACE

KLIK HIER VIR VIDEO 20%

LOT 12 (F)



**LD 200049**  
LANGFONTEIN BEELDSKOON



LANGFONTEIN BORANE

Herbertsdale, Western Cape  
0823258265  
ldgriesel@telkomsa.net

POSBUS 11852, MOSSELBAAI, 6500

Laaste Kalf	
Kalf ID	LD 230053 (M)
Geb. datum	2023-10-03
Vaar ID	LD 200001

Kalwings: 23-10



Mioestaten	
Q204X	Nie Getoets
NT821	Nie Getoets
F94L	Nie Getoets

Kuddeboek	SP
Geb. dtm	2020-10-12
Oud.	3.1 jaar
Inteling	13%
DNS	U7395U013
OEK	36m
Kalwers	1
Geweeg	0
Gem. SI	-
TKP	-

**BS 110046 SP**  
MOUNTAIN VIEW 1146  
Spn Mat. 91

Querskap	Vaar	Moer
DNS	✓	✓
Genomies		

**BS 170021 SP**  
MOUNTAIN VIEW 170021  
Oud. 6j | OEK 26m | TKP 362d  
Kalwers 5 | Geweeg - | Spn. Mat. 81  
Gem. SI - | KKG 6.5 | KKS -  
Kalwings: 19-10, 20-10, 22-02,  
22-11, 23-09

**MHB 030006**  
MOLL'S-HOOP CHICO  
Spn Mat. 101

**BS 090008**  
MOUNTAIN VIEW 0908  
Oud. 10j | OEK - | TKP 391d  
Kalwers 8 | Geweeg - | Spn. Mat. 77  
Gem. SI - | Spn. Mat. 77

**BS 120051**  
MOUNTAIN VIEW BLACK MAGIC 1251  
Spn Mat. 71

**BS 120016**  
MOUNTAIN VIEW 1216  
Oud. 5j | OEK - | TKP 447d  
Kalwers 3 | Geweeg - | Spn. Mat. 89  
Gem. SI - | Spn. Mat. 89

**KP0786**  
OL PEJETA 786  
**K6K2184**  
MOGWONI 2184  
Oud. 32j | Gem. SI -  
Kalwers - | Geweeg -  
**TLM 050526**  
KETA TLM 05 526 - KONING  
**CFH 070030**  
ELANDSPRUIT 07 30  
Oud. 10j | Gem. SI -  
Kalwers 4 | Geweeg -  
**SS 080062**  
SANDSONIA SS0862  
**BS 090008**  
MOUNTAIN VIEW 0908  
Oud. 10j | Gem. SI -  
Kalwers 8 | Geweeg -  
**MHB 030006**  
MOLL'S-HOOP CHICO  
**BS 080012**  
MOUNTAIN VIEW 0812  
Oud. 6j | Gem. SI -  
Kalwers 4 | Geweeg -

KOBWAARDE 89	
103	Kalfgemak Waarde
99	Kalfgroei Waarde
86	Melk Waarde
106	Onderhoudswaarde
94	Vrugbaarheidswaarde
GROEI WAARDE 94	
KARKAS WAARDE 91	
PRODUKSIE WAARDE 89	

**LOGIX**  
EBV Analise 2023-10-19

Kalf en Moeder					Vrugbaarheid		
Geb. Dir.	Geb. Mat.	Spn. Dir.	Spn. Mat.	Skr. Omtr.	Vers Vrugb.	Koei Vrugb.	Lanklew.
95	115	99	86	87	80	98	119
55%	53%	42%	42%	29%	44%	12%	51%

Na-Speen Groei			Raam			Karkas		
Na-Speen	GDT	VOV	Volw. Gewig	Hoogte	Lengte	OSO	Vet	Mar
95	94	-	96	91	89	88	-	-
16%	21%		11%	29%	27%	16%		

**VERKOPER OPMERKINGS:** As good as it gets, the full package. From the incredible cow BS 17-21 with Chico on the sire side and Black Magic on the dam side. Just had her first bull calf LD 23-53 from Jeffery LD 20-01

**BKB**  
LEWENDEHAWE &  
AFSLAERSDIENSTE



# KAAP BORAN *Prestige Veiling*

LOT 13



CAPE PRESTIGE *Boran*

Lot 13 | SRS20-12 SIRRS *Becky*  
CAPE PRESTIGE BORAN AUCTION 2023

FS FARMSPACE

KLIK VIR VIDEO 20%

LOT 13 (F)



SRS 200012  
SIRRS BECKY



S. SCHEEPERS

Port Elizabeth, Eastern Cape  
0828752398  
stephnus@scheyisa.net

POSBUS 53, PATENSIE, 6335

Last Calf	
Calf ID	SRS 220029 (F)
Birth Date	2022-12-06
Sire ID	VST 150080

Calvings: 22-12



Myostatin	
Q204X	Not Tested
NT821	Not Tested
F94L	Not Tested

Herd Book	SP
Birth date	2020-10-20
Age	3.1 years
Inbreeding	2%
DNA	U5058U007
AFC	26m
Calves	1
Weighed	0
Avg. WI	-
ICP	-

SRS 160002 SP  
SIRRS BOBBY  
Wean Mat. 99

Parentage	Sire	Dam
DNA	✓	✓
Genomic		

BWS 140024 SP  
BRENAISSANCE BWS 140024  
Age 9y | AFC 25m | ICP 448d  
Calves 6 | Weighed - | Wean Mat. 78  
Avg. WI - | CCB - | CCW -  
Calvings: 16-10, 17-12, 19-07,  
20-10, 21-11, 22-12

TLM 050525  
KETA TLM050525 - INCREDIBULL  
Wean Mat. 95

BWS 130020  
BRENAISSANCE BWS1320  
Age 6y | AFC - | ICP 457d  
Calves 3 | Weighed 1 | Wean Mat. 98  
Avg. WI 104 | Wean Mat. 98

AAA 080045  
TRIPLE A AAA 080045  
Wean Mat. 71

HOT 100010  
HOTSPOT BEAUTY  
Age 12y | AFC - | ICP 378d  
Calves 10 | Weighed - | Wean Mat. 86  
Avg. WI - | Wean Mat. 86

TLM 020011  
KETA TLM 02 11  
GF2T  
GRASMERE T 2  
Age 6y | Avg. WI -  
Calves 2 | Weighed -  
TLM 040507 DH  
KETA TLM040507 - BUSTER

B 070180  
BORGEM B07180  
Age 12y | Avg. WI -  
Calves 7 | Weighed -  
KPO548  
SOLIO 548/SI

V7Y7653  
KISIMA V7Y7653  
Age 29y | Avg. WI -  
Calves 1 | Weighed -  
KPO1017  
OL PEJETA 1017

KPO1062  
OL PEJETA KPO 1062  
Age 24y | Avg. WI -  
Calves 1 | Weighed -

COW VALUE 111	
79	Calving Ease Value
116	Calf Growth Value
89	Milk Value
104	Maintenance Value
111	Fertility Value
GROWTH VALUE 105	
CARCASS VALUE 113	
PRODUCTION VALUE 110	

LOGIX  
EBV Analysis 2023-10-19

Calf and Mother				Fertility			
Birth Dir.	Birth Mat.	Wean Dir.	Wean Mat.	Scr. Circ.	Heifer Fert.	Cow Fert.	Longev.
76	103	116	89	100	113	112	92
46%	37%	38%	32%	26%	34%	14%	41%

Post-Wean Growth			Frame			Carcass		
Post Wean	ADG	FCR	Mature Weight	Height	Length	EMA	Fat	Mar
118	105	-	96	95	108	123	111	105
30%	23%		18%	27%	26%	18%	16%	15%

SELLER REMARKS: An outstanding, deep, long cow. 6.5 months pregnant to VST 15 80 - Satchmo or HJ 18 16 - Hessi Mayor



# KAAP BORAN *Prestige Veiling*

LOT 14



KLIK ~~NAAR~~ VIDEO 20%

LOT 14 (M)



**HJ 190005**  
HESSI GOLD DOLLAR



**JANNIE MEYER & SEUNS BOERDERY**

Mossel Bay, Western Cape  
0829212958  
meyerbroers@gmail.com

POSBUS 41, MOSSELBAAI, 6500

1 MEDE-GEBRUIKERS  
GEBRUIK IN KUDDE (4)



Miestatien	
Q204X	Nie Getoets
NT&21	Nie Getoets
F94L	Nie Getoets

Kuddeboek	SP
Geb. dkm	2019-06-12
Oud.	4.4 jaar
troefling	1%
DNS	U6343U076

**BS 130059 SP**  
MOUNTAIN VIEW BESTER  
Spn Mat. 96

Querskap	Vaar	Moer
DNS	✓	✓
Genomies		

**HJ 150015 SP**  
HESSI LULU  
Oud. 7j | OEK 57m | TKP 414d  
Kalwers 5 | Geweeg - | Spn. Mat. 94  
Gem. SI - | KKG 6.1 | KMG -  
Kalwings: 18-07, 19-06, 20-10,  
21-09, 23-02

**MHB 040027**  
MOLLS-HOOP KHAN  
Spn Mat. 95

**BS 080014**  
MOUNTAIN VIEW BELINDA  
Oud. 14j | OEK - | TKP 398d  
Kalwers 9 | Geweeg 1 | Spn. Mat. 86  
Gem. SI 88 | Spn. Mat. 86

**CI 070094**  
CIRCLE C CIO70094  
Spn Mat. 98

**HJ 110030 HH**  
HESSI VLEKKIE

Oud. 12j | OEK 29m | TKP 484d  
Kalwers 8 | Geweeg 1 | Spn. Mat. 83  
Gem. SI 97 | Spn. Mat. 83

**KP0786**  
OL PEJETA 786  
**ADC5761**  
A.D.C. MUTARA 5761  
Oud. 32j | Gem. SI -  
Kalwers - | Geweeg -  
**TLM 020024**  
KETA TLM020024  
**Z 010203**  
HLANZENI Z 01 203  
Oud. 16j | Gem. SI -  
Kalwers 9 | Geweeg -  
**TLM 020001**  
KETA TLM020001 - BURFER  
**GF1775 D**  
GRASMEER GF1775  
Oud. 18j | Gem. SI 100  
Kalwers 11 | Geweeg 3  
**KB19X D**  
KETA KB X 19  
**CFH 070030**  
ELANDSPRUIT 07 30  
Oud. 10j | Gem. SI -  
Kalwers 4 | Geweeg -

KOEIWAARDE 93	
83	Kalfgermak Waarde
109	Kalggroei Waarde
94	Melk Waarde
91	Onderhoudswaarde
93	Vrugbaarheidswaarde
GROEI WAARDE 99	
KARKAS WAARDE 100	
PRODUKSIE WAARDE 94	

**LOGIX**  
EBV Analise 2023-10-19

Kalf en Moeder				Vrugbaarheid			
Geb. Dir.	Geb. Mat.	Spn. Dir.	Spn. Mat.	Skr. Omtr.	Vers Vrugb.	Koei Vrugb.	Lanklew.
86	91	109	94	99	86	93	115
87%	53%	62%	47%	30%	43%	26%	57%

Na-Speen Groei			Raam			Karkas		
Na-Speen	GDT	VOV	Volw. Gewig	Hoogte	Lengte	OSO	Vac	Mar
109	104	-	108	87	87	99	106	92
36%	28%	-	27%	30%	30%	27%	25%	25%

VERKOPER OPMERKINGS: Stud sire! BS 13 59 son out of Belinda. Owner retains semen share



# KAAP BORAN *Prestige Veiling*

## LOT 15



CAPE PRESTIGE *Boran*

Lot 15 | DBC20-68 Niekerkshek Thari  
CAPE PRESTIGE BORAN AUCTION 2023

FS FARMSPACE

KLIK VIR VIDEO 20%

LOT 15 (F)



**DBC 200068**  
NIEKERKSHEK THARI

Kuddeboek	SP
Geb. dtm	2020-11-15
Oud.	3 jaar
Inteling	1%
DNS	U5790U004
OEK	33m
Kalwers	1
Geweeg	0
Gem. SI	-
TKP	-

DBC 150021 SP  
NIEKERKSHEK 1521  
Spn Mat. 107

Querskap	Vaar	Moer
DNS	✓	
Genomies		

DBC 180021 SP  
NIEKERKSHEK DBC 180021  
Oud. 5j | OEK 27m | TKP 461d  
Kalwers 3 | Geweeg 1 | Spn. Mat. 117  
Gem. SI 100 | KKG - | KKS -  
Kalwings: 20-11, 22-05, 23-05

SS 110031  
SANDSONIA SAMURAI  
Spn Mat. 97

DLV 120005  
DE LA VIDA ALISON  
Oud. 11j | OEK - | TKP 463d  
Kalwers 7 | Geweeg 1 | Spn. Mat. 114  
Gem. SI 106 | Spn. Mat. 114

TR 100002 DH  
THREE RIVERS MR GOOTSPHA  
Spn Mat. 114

HJ 090047  
HESSI HJ090047  
Oud. 14j | OEK 33m | TKP 464d  
Kalwers 9 | Geweeg - | Spn. Mat. 112  
Gem. SI - | Spn. Mat. 112

SS 080061  
SANDSONIA KOBRA 55080061  
SS 060003  
SANDSONIA DIANNA  
Oud. 17j | Gem. SI 101  
Kalwers 7 | Geweeg 1  
DLV 080002  
DE LA VIDA RED BULL DLV 0802  
B 060099  
BORGES ALISON  
Oud. 16j | Gem. SI 97  
Kalwers 11 | Geweeg 1  
TLM 050543  
KETA TLM050543  
B 060072  
BORGES B06072  
Oud. 11j | Gem. SI 100  
Kalwers 7 | Geweeg 4  
TLM 050526  
KETA TLM 05 526 - KONING  
CFH 070078  
ELANDSPRUIT CFH07078  
Oud. 8j | Gem. SI -  
Kalwers 4 | Geweeg -



**DROSTDY BORANE**

Swellendam, Western Cape  
0832842592  
borandbc@gmail.com

P/A MNR C.F. CRAFFORD, POS-  
BUS 172, SWELLENDAM, 6740

Laaste Kalf	
Kalf ID	DBC 230023 (M)
Geb. datum	2023-08-09
Vaar ID	DBC 180011

Kalwings: 23-08



Miostatien	
Q204X	Nie Getoets
NT821	Nie Getoets
F94L	Nie Getoets

**KOEIWAARDE 98**

99	Kalagemak Waarde
104	Kalggroei Waarde
98	Melk Waarde
103	Onderhoudswaarde
93	Vrugbaarheidswaarde

**GROEI WAARDE 102**

**KARKAS WAARDE 95**

**PRODUKSIE WAARDE 99**

**LOGIX**  
EBV Analisee 2023-10-19

Kalf en Moeder				Vrugbaarheid			
Geb. Dir.	Geb. Mat.	Spn. Dir.	Spn. Mat.	Skr. Omtr.	Vers Vrugb.	Koei Vrugb.	Lanklew.
106	84	104	98	108	86	90	120
74%	57%	59%	40%	28%	38%	22%	47%

Na-Speen Groei			Raam			Karkas		
Na-Speen	GDT	VOV	Volw. Gewig	Hoogte	Lengte	OSO	Vet	Mar
108	97	-	97	97	95	94	104	85
23%	26%	-	19%	29%	28%	25%	23%	22%

VERKOPER OPMERKINGS: Met bulkalf DBC 23-23 van DBC 18-11

Geënt teen knopvel en driedag stywesiekte

**BKB**  
LEWENDEHAWE &  
AFSLAERSDIENSTE



# KAAP BORAN *Prestige Veiling*

LOT 16



KLIK OP VIDEO 20%

LOT 16 (F)



HJ 190006

HESSI KATY 1906



Kuddeboek	SP
Geb. dtm	2019-06-16
Oud.	4.4 jaar
Inteling	0%
DNS	U14909U008
OEK	34m
Kalwers	2
Geweeg	0
Gem. SI	-
TKP	432d

JANNIE MEYER & SEUNS BOERDERY

Mossel Bay, Western Cape  
0829212958  
meyerbroers@gmail.com

POSBUS 41, MOSSELBAAI, 6500

Laaste Kalf	
Kalf ID	HJ 230064 (F)
Geb. datum	2023-07-05
Vaar ID	HJ 190038

Kalwings: 22-04, 23-07



Miestation	
Q204X	Nie Getoets
NT821	Nie Getoets
F94L	Nie Getoets

KOEIWAARDE 105

91	Kalfgemak Waarde
110	Kalfgroei Waarde
99	Melk Waarde
110	Onderhoudswaarde
91	Vrugbaarheidswaarde

GROEI WAARDE 105

KARKAS WAARDE 107

PRODUKSIE WAARDE 105

BS 130059 SP  
MOUNTAIN VIEW BS1359  
Spn Mat. 96

Querskap	Vaar	Moer
DNS	✓	✓
Genomies		

B 070149 SP  
BORGEN KATY 1749  
Oud. 16j | OEK - | TKP 419d  
Kalwers 12 | Geweeg - | Spn. Mat. 100  
Gem. SI - | KKG 6.16 | KKS -  
Kalwings: 10-12, 11-11, 12-12, 13-12,  
14-11, 15-09, 16-09, 17-09, 19-06,  
21-01, 22-03, 23-04

MHB 040027  
MOLLS-HOOP KHAN  
Spn Mat. 95

BS 080014  
MOUNTAIN VIEW BELINDA  
Oud. 14j | OEK - | TKP 398d  
Kalwers 9 | Geweeg 1 | Spn. Mat. 86  
Gem. SI 88 | Spn. Mat. 86

EP 040005  
EMBRIO PLUS EP 04 05  
Spn Mat. 110

B 990904  
BORGEN B99904  
Oud. 16j | OEK - | TKP 376d  
Kalwers 6 | Geweeg - | Spn. Mat. 82  
Gem. SI - | Spn. Mat. 82

KP0786  
OL PEJETA 786  
ADC5761  
A.D.C. MUTARA 5761  
Oud. 32j | Gem. SI -  
Kalwers - | Geweeg -  
TLM 020024  
KETA TLM020024  
Z 010203  
HLANZENI Z 01 203  
Oud. 16j | Gem. SI -  
Kalwers 9 | Geweeg -  
2812  
GIANNI 2812  
Z7F567  
WORAGUS 567  
Oud. 30j | Gem. SI -  
Kalwers - | Geweeg -  
HVT 950021  
OUTSPAN HVT950021  
HVT 950019  
OUTSPAN HVT 95 19  
Oud. 12j | Gem. SI -  
Kalwers 4 | Geweeg -

LOGIX  
EBV Analyse 2023-10-19

Kalf en Moeder				Vrugbaarheid			
Geb. Dir.	Geb. Mat.	Spn. Dir.	Spn. Mat.	Skr. Omtr.	Vers Vrugb.	Koei Vrugb.	Lanklew.
95	90	110	99	104	91	85	117
65%	66%	43%	42%	29%	48%	28%	55%

Na-Speen Groei			Raam			Karkas		
Na-Speen	GDT	VOV	Volw. Gewig	Hoogte	Lengte	OSO	Yet	Mar
108	107	-	92	95	101	100	109	98
32%	27%		28%	29%	29%	26%	25%	25%

VERKOPER OPMERKINGS: Met verskalf HJ 23-64 van HJ 19-38 (HOTLINE)

**BKB**  
LEWENDEHAWE &  
AFSLAERSDIENSTE



# KAAP BORAN *Prestige Veiling*

LOT 17



KLIK VIR VIDEO 20%

LOT 17 (M)



**DBC 190070**  
NIEKERKSHEK BULL'S EYE



**DROSTDY BORANE**

Swellendam, Western Cape  
0832842592  
borandbc@gmail.com

P/A MNR C.F. CRAFFORD, POS-  
BUS 172, SWELLEN DAM, 6740



Myostatin	
Q204X	Not Tested
NT821	Not Tested
F94L	Not Tested

Herd Book	SP
Birth date	2019-12-30
Age	3.9 years
Inbreeding	2%
DNA	U8179U001

TTB 130037 HH SP  
TOPTANI MIDNIGHT  
Wean Mat. 83

Parentage	Sire	Dam
DNA	✓	✓
Genomic		

HJ 150035 SP  
HESSI PALOMA PICASSO  
Age 8y | AFC 37m | ICP 302d  
Calves 5 | Weighed 1 | Wean Mat. 93  
Avg. WI 100 | CCB - | CCW 54.4  
Calvings: 18-10, 19-12, 21-07,  
22-06, 23-03

TLM 030023  
KETA TLM030023  
Wean Mat. 71

GF 080010  
WALT GF0810  
Age 15y | AFC 30m | ICP 391d  
Calves 12 | Weighed - | Wean Mat. 74  
Avg. WI - | Wean Mat. 74

GF 100023  
WALT PICASSO  
Wean Mat. 78

HJ 090050  
HESSI HJ090050  
Age 7y | AFC 39m | ICP 458d  
Calves 4 | Weighed - | Wean Mat. 104  
Avg. WI - | Wean Mat. 104

K6K2459  
MOGWOONI K6K2459

KPO961  
OL PEJETA KPO 961  
Age 33y | Avg. WI -  
Calves 1 | Weighed -  
TLM 030012  
KETA TLM030012

EG 060005  
ADELSON 06 05  
Age 13y | Avg. WI 92  
Calves 10 | Weighed 5

GF 060010  
WALT GF0610

TLM 040022  
KETA SEGERA  
Age 16y | Avg. WI 107  
Calves 13 | Weighed 1

TLM 050526  
KETA TLM 05 526 - KONING

CFH 070049  
ELANDSPRUIT 07 49  
Age 16y | Avg. WI -  
Calves 3 | Weighed -

COW VALUE 59	
118	Calving Ease Value
80	Calf Growth Value
88	Milk Value
97	Maintenance Value
68	Fertility Value
GROWTH VALUE 88	
CARCASS VALUE 79	
PRODUCTION VALUE 63	

LOGIX  
EBV Analysis 2023-10-19

Calf and Mother				Fertility			
Birth Dir.	Birth Mat.	Wean Dir.	Wean Mat.	Scr. Circ.	Heifer Fert.	Cow Fert.	Longev.
118	100	80	88	96	53	78	121
75%	55%	48%	35%	25%	46%	20%	49%

Post-Wean Growth			Frame			Carcass		
Post Wean	ADG	FCR	Mature Weight	Height	Length	EMA	Fat	Mar
84	84	-	102	82	76	81	105	107
28%	22%		19%	26%	25%	20%	18%	17%

SELLER REMARKS: SO: 40cm

Geënt teen knopvel en driedag stywesiekte



# KAAP BORAN *Prestige Veiling*

LOT 18



CAPE PRESTIGE *Boran*

Lot 18 | LD21-05 Langfontein *Jasmine*  
CAPE PRESTIGE BORAN AUCTION 2023

FS FARMSPACE

KLIK ~~OP~~ VIDEO 20%

LOT 18 (F)



**LD 210005**  
LANGFONTEIN JASMINE



LANGFONTEIN BORANE

Herbertsdale, Western Cape  
0823258265  
ldgriesel@telkomsa.net

POSBUS 11852, MOSELBAAI, 6500



Myostatin	
Q204X	Not Tested
NT821	Not Tested
F94L	Not Tested

Herd Book	SP
Birth date	2021-01-30
Age	2.8 years
Inbreeding	4%
DNA	U7395U001

**BS 150070 SP**  
MOUNTAIN VIEW BS1570  
Wean Mat. 94

Parentage	Sire	Dam
DNA	✓	✓
Genomic		

**HJ 180015 SP**  
HESSI RUBY  
Age 5y | AFC 29m | ICP 699d  
Calves 2 | Weighed - | Wean Mat. 99  
Avg. WI - | CCB - | CCW -  
Calvings: 21-01, 22-12

**MHB 040027**  
MOLL'S-HOOP KHAN  
Wean Mat. 95

**BS 110008**  
MOUNTAIN VIEW 1108  
Age 9y | AFC - | ICP 364d  
Calves 8 | Weighed - | Wean Mat. 93  
Avg. WI - | Wean Mat. 93

**B 080143**  
BORGEN B 08 0143  
Wean Mat. 102

**TTB 120012**  
TOPTANI ERIKA  
Age 11y | AFC 36m | ICP 367d  
Calves 6 | Weighed - | Wean Mat. 96  
Avg. WI - | Wean Mat. 96

**KP0786**  
OL PEJETA 786  
ADC5761  
A.D.C. MUTARA 5761  
Age 32y | Avg. WI -  
Calves - | Weighed -  
**TLM 050526**  
KETA TLM 05 526 - KONING  
**BS 080011**  
MOUNTAIN VIEW 0811  
Age 9y | Avg. WI -  
Calves 5 | Weighed -  
**B 040042**  
BORGEN B 04 42  
**B 030017**  
BORGEN B 03 017 - JULIA  
Age 17y | Avg. WI 105  
Calves 10 | Weighed 1  
**TLM 030023**  
KETA TLM030023  
**CTM 090008**  
CHAN-TE-MAR 0908  
Age 10y | Avg. WI -  
Calves 7 | Weighed -

**COW VALUE 96**

91	Calving Ease Value
111	Calf Growth Value
96	Milk Value
88	Maintenance Value
93	Fertility Value

**GROWTH VALUE 111**

**CARCASS VALUE 109**

**PRODUCTION VALUE 100**

**LOGIX**  
EBV Analysis 2023-10-19

Calf and Mother				Fertility			
Birth Dir.	Birth Mat.	Wean Dir.	Wean Mat.	Scr. Circ.	Heifer Fert.	Cow Fert.	Longev.
90	100	111	96	116	87	105	92
53%	39%	33%	34%	28%	35%	21%	42%

Post-Wean Growth			Frame			Carcass		
Post Wean	ADG	FCR	Mature Weight	Height	Length	EMA	Fat	Mar
112	111	-	112	100	99	103	112	90
26%	27%		23%	29%	28%	25%	24%	24%

**SELLER REMARKS:** Exceptional heifer with great capacity. Khan on the sire side and going back to Socks on the dam side. 8 months in calf to Jeffery LD 20-01

**BKB**  
LEWENDEHAWE &  
AFSLAERSDIENSTE



# KAAP BORAN *Prestige Veiling*

LOT 19



KLIK VIR VIDEO 20%

LOT 19 (F)



**LD 210037**  
LANGFONTEIN JULIET

Kuddeboek	SP
Geb. dtm	2021-07-04
Oud.	2.4 jaar
Inteling	6%
DNS	U10564U05



LANGFONTEIN BORANE

Herbertsdale, Western Cape  
0823258265  
ldgriesel@telkomsa.net

POSBUS 11852, MOSSELBAAI, 6500



Miostatien	
Q204X	Nie Getoets
NT821	Nie Getoets
F94L	Nie Getoets

<b>KOEIWAARDE</b>	<b>78</b>
108	Kalagemak Waarde
93	Kalggroei Waarde
98	Melk Waarde
99	Onderhoudswaarde
73	Vrugbaarheidswaarde
<b>GROEI WAARDE</b>	<b>96</b>
<b>KARKAS WAARDE</b>	<b>92</b>
<b>PRODUKSIE WAARDE</b>	<b>81</b>

**BS 110046 SP**  
MOUNTAIN VIEW 1146  
Spn Mat. 91

Querskap	Vaar	Moer
DNS	✓	
Genomies		

**WM 150011 C**  
BOMILO WM150011  
Oud. 6j | OEK 34m | TKP 348d  
Kalwers 4 | Geweeg - | Spn. Mat. 104  
Gem. SI - | KKG - | KKS -  
Kalwings: 18-08, 19-09, 20-08,  
21-07

**MHB 030006**  
MOLL'S-HOOP CHICO  
Spn Mat. 101

**BS 090008**  
MOUNTAIN VIEW 0908  
Oud. 10j | OEK - | TKP 391d  
Kalwers 8 | Geweeg - | Spn. Mat. 77  
Gem. SI - | Spn. Mat. 77

**HJ 090028**  
HESSI HJ090028  
Spn Mat. 119

**WM 110011**  
BOMILO WM11111  
Oud. 4j | OEK 48m | TKP -  
Kalwers 1 | Geweeg - | Spn. Mat. 91  
Gem. SI - | Spn. Mat. 91

**KP0786**  
OL PEJETA 786  
**K6K2184**  
MOGWOONI 2184  
Oud. 32j | Gem. SI -  
Kalwers - | Geweeg -  
**TLM 050526**  
KETA TLM 05 526 - KONING  
**CFH 070030**  
ELANDSPRUIT 07 30  
Oud. 10j | Gem. SI -  
Kalwers 4 | Geweeg -  
**TLM 050526**  
KETA TLM 05 526 - KONING  
**B 030017**  
BORGEN 8 03 017 - JULIA  
Oud. 17j | Gem. SI 105  
Kalwers 10 | Geweeg 1  
**TLM 050512**  
KETA TLM050512 - ADES  
**SS 060048**  
SANDSONIA SS060048  
Oud. 13j | Gem. SI -  
Kalwers 4 | Geweeg -



Kalf en Moeder				Vrugbaarheid			
Geb. Dir.	Geb. Mat.	Spn. Dir.	Spn. Mat.	Skr. Omtr.	Vers Vrugb.	Koei Vrugb.	Lanklew.
101	114	93	98	96	63	93	93
69%	50%	40%	41%	32%	44%	21%	48%

Na-Speen Groei			Raam			Karkas		
Na-Speen	GDT	VOV	Volw. Gewig	Hoogte	Lengte	OSO	Vet	Mar
93	98	-	99	90	86	91	96	89
24%	28%		21%	33%	31%	26%	22%	21%

VERKOPER OPMERKINGS: Absolute stunning Chico granddaughter. The full package, 9 months in calf to Rigby LD 19-04 (Midnight son 400k)



# KAAP BORAN *Prestige Veiling*

LOT 20



CAPE PRESTIGE *Boran*

Lot 20 | BS18-45 Mountain View Prada  
CAPE PRESTIGE BORAN AUCTION 2023

FS FARMSPACE

KLIK OP VIDEO 20%

LOT 20 (F)



**BS 180045**  
MOUNTAIN VIEW PRADA

Kuddeboek	SP
Geb. dtm	2018-10-01
Oud.	5.1 jaar
Inteling	11%
DNS	U10183U006
OEK	36m
Kalwers	2
Geweeg	0
Gem. SI	-
TKP	406d



JANNIE MEYER & SEUNS BOERDERY

Mossel Bay, Western Cape  
0829212958  
meyerbroers@gmail.com

POSBUS 41, MOSSSELBAAI, 6500

Laaste Kalf	
Kalf ID	BS 220092 (M)
Geb. datum	2022-11-02
Vaar ID	HJ 190005

Kalwings: 21-09, 22-11



Miostatien	
Q204X	Nie Getoets
NT821	Nie Getoets
F94L	Nie Getoets

<b>KOEIWAARDE</b>	<b>85</b>
101	Kalfgemak Waarde
98	Kalfgroei Waarde
97	Melk Waarde
100	Onderhoudswaarde
81	Vrugbaarheidswaarde
<b>GROEI WAARDE</b>	<b>95</b>
<b>KARKAS WAARDE</b>	<b>90</b>
<b>PRODUKSIE WAARDE</b>	<b>86</b>

**BS 110046 SP**  
MOUNTAIN VIEW 1146  
Spn Mat. 91

Querskap	Vaar	Moer
DNS	✓	✓
Genomies		

**BS 150016 SP**  
MOUNTAIN VIEW PRADA

Oud. 8j | OEK 32m | TKP 399d  
Kalwers 6 | Geweeg 1 | Spn. Mat. 102  
Gem. SI 100 | KKG 5.69 | KKS 54.8  
Kalwings: 17-11, 18-10, 20-06,  
21-04, 22-05, 23-05

**MHB 030006**  
MOLL'S-HOOP CHICO  
Spn Mat. 101

**BS 090008**  
MOUNTAIN VIEW 0908  
Oud. 10j | OEK - | TKP 391d  
Kalwers 8 | Geweeg - | Spn. Mat. 77  
Gem. SI - | Spn. Mat. 77

**BS 090035**  
MOUNTAIN VIEW BS090035  
Spn Mat. 102

**BS 120016**  
MOUNTAIN VIEW 1216  
Oud. 5j | OEK - | TKP 447d  
Kalwers 3 | Geweeg - | Spn. Mat. 89  
Gem. SI - | Spn. Mat. 89

**KP0786**  
OL PEJETA 786  
**K6K2184**  
MOGWOOIJ 2184  
Oud. 3¼ | Gem. SI -  
Kalwers - | Geweeg -  
**TLM 050526**  
KETA TLM 05 526 - KONING  
**CFH 070030**  
ELANDSPRUIT 07 30  
Oud. 10j | Gem. SI -  
Kalwers 4 | Geweeg -  
**TLM 050526**  
KETA TLM 05 526 - KONING  
**CFH 070147**  
ELANDSPRUIT CFH070147  
Oud. 2j | Gem. SI -  
Kalwers - | Geweeg -  
**MHB 030006**  
MOLL'S-HOOP CHICO  
**BS 080012**  
MOUNTAIN VIEW 0812  
Oud. 6j | Gem. SI -  
Kalwers 4 | Geweeg -

**LOGIX**  
EBV Analise 2023-10-19

Kalf en Moeder					Vrugbaarheid		
Geb. Dir.	Geb. Mat.	Spn. Dir.	Spn. Mat.	Skr. Omtr.	Vers Vrugb.	Koei Vrugb.	Lanklew.
96	109	98	97	93	73	89	107
65%	66%	43%	45%	31%	56%	21%	56%

Na-Speen Groei			Raam			Karkas		
Na-Speen	GDT	VOV	Volw. Gewig	Hoogte	Lengte	OSO	Vet	Mar
96	98	-	99	91	86	89	90	90
16%	25%	-	17%	31%	29%	21%	15%	13%

VERKOPER OPMERKINGS: 9 Maande dragtig van M/S HJ 19-38/HJ 19-18

**BKB**  
LEWENDEHAWE & AFSLAERSDIENSTE



# KAAP BORAN *Prestige Veiling*

LOT 21



CAPE PRESTIGE *Boran*

Lot 21 | ZIP18-127 Bloodline *Toetsie*  
CAPE PRESTIGE BORAN AUCTION 2023

FS FARMSPACE

KLIK ~~NAAR~~ VIDEO 20%

LOT 21 (F)



**ZIP 180127**  
BLOODLINE TOETSIE

Kuddeboek	SP
Geb. dtm	2018-12-03
Oud.	4.9 jaar
Inoeding	0%
DNS	U7495U098
OEK	34m
Kalwers	2
TKP	donor

FPL 130036 SP  
BLOODLINE GEUK  
Spn Mat. 136

Querskap	Vaar	Moer
DNS	✓	
Genomies		

FPL 140102 SP  
BLOODLINE TOETSIE

Oud. 8j | OEK 34m | TKP 371d  
Kalwers 6 | Geweeg 5 | Spn. Mat. 112  
Gem. SI 104 | KKG 7.37 | KKS 47.8  
Kalwings: 17-09, 18-12, 19-11,  
20-10, 21-11, 22-10

FPL 090055  
BLOODLINE DE LA REY  
Spn Mat. 101

MOT 070007  
MOTSPOT TANYA

Oud. 16j | OEK - | TKP 370d  
Kalwers 8 | Geweeg 3 | Spn. Mat. 150  
Gem. SI 105 | Spn. Mat. 150

B 090549  
BORGEM 09549  
Spn Mat. 83

FPL 100070  
BLOODLINE TOETSIE

Oud. 6j | OEK 36m | TKP 451d  
Kalwers 3 | Geweeg 3 | Spn. Mat. 115  
Gem. SI 104 | Spn. Mat. 115

HVT 970017  
OLITSPAN HVT970017  
CFH 060008

ELANESPRUIT CFH 06 08  
Oud. 11j | Gem. SI 110  
Kalwers 3 | Geweeg 1

B 040001  
BORGEM B 04001

B 960615  
BORGEM B 96 015  
Oud. 29j | Gem. SI -  
Kalwers 8 | Geweeg -

K6K3534  
MOGWYOM K6K3534

V7Y347  
MISMA V7Y347

Oud. 29j | Gem. SI -  
Kalwers - | Geweeg -  
CDH 040006  
MASAU CDH 04 06

FPL 080111  
BLOODLINE FPL 080111  
Oud. 12j | Gem. SI 104  
Kalwers 10 | Geweeg 8



**DROSTDY BORANE**

Swellendam, Western Cape  
0832642592  
borandbc@gmail.com

P/A MNR C.F. CRAFFORD, POS-  
BUS 172, SWELLENDAM, 6740

Laaste Kalf	
Kalf ID	DBC 230005 (F)
Geb. datum	2023-02-17
Vaar ID	DBC 160006

Kalwings: 21-10, 23-02



Mioestien	
Q204X	Nie Getoets
NT821	Nie Getoets
F94L	Nie Getoets

<b>KOEIWAARDE 107</b>	
83	Kallegemak Waarde
93	Kallegroei Waarde
131	Melk Waarde
95	Onderhoudswaarde
99	Vrugbaarheidswaarde

<b>GROEI WAARDE 86</b>	
<b>KARKAS WAARDE 91</b>	
<b>PRODUKSIE WAARDE 101</b>	



EBV Analise 2023-10-19

Kalf en Moeder				Vrugbaarheid			
Geb. Dir.	Geb. Mat.	Spn. Dir.	Spn. Mat.	Skr. Omt.	Vers Vrugb.	Koel Vrugb.	Lanklew.
90	82	93	131	109	96	99	107
78%	65%	72%	52%	46%	55%	24%	52%

Na-Speen Groei			Raam			Karkas		
Na-Speen	GDT	VOV	Volw. Gewig	Hoogte	Lengte	OSO	Vet	Mar
104	89	-	101	92	90	91	105	121
63%	42%		36%	47%	45%	43%	40%	40%

VERKOPER OPMERKINGS: 3 IN 1! Met verskalf DBC 23-05 van DBC 16-06. 3.5 Maande dragtig van M/SDBC 17-02/DBC 20-04/DBC 20-69/DBC 20-37/SJP 20-01/VST 19-202/DBC 19-70

Geënt teen knopvel en driedag stywesiekte



# KAAP BORAN *Prestige Veiling*

LOT 22



CAPE PRESTIGE *Boran*

Lot 22 | BS21-09 Mountain View *Belinda*  
CAPE PRESTIGE BORAN AUCTION 2023

FS FARMSPACE

KLIK HIER VIR VIDEO 20%

LOT 22 (F)



**BS 210009**

MOUNTAIN VIEW BELINDA 2109

Herd Book	SP
Birth date	2021-02-08
Age	2.8 years
Inbreeding	0%
DNA	U14909U014

**VST 160149 SP**  
TRAP RAMBO  
Wean Mat. 115

Parentage	Sire	Dam
DNA	✓	✓
Genomic		

**BS 110007 SP**  
MOUNTAIN VIEW BELINDA 1107  
Age 12y | AFC - | ICP 404d  
Calves 9 | Weighed - | Wean Mat. 94  
Avg. WI - | CCB 5.53 | CCW -  
Calvings: 14-02, 15-07, 16-08,  
17-08, 18-11, 19-10, 21-02, 22-02,  
22-12

**MHB 060024**  
MOLL'S-HOOP GRIFFEN  
Wean Mat. 111

**MHB 110057**  
MOLL'S-HOOP SAVANNA  
Age 7y | AFC 37m | ICP 396d  
Calves 4 | Weighed 3 | Wean Mat. 115  
Avg. WI 103 | Wean Mat. 115

**TLM 050526**  
KETA TLM 05 526 - KONING  
Wean Mat. 108

**BS 080014**  
MOUNTAIN VIEW BELINDA  
Age 14y | AFC - | ICP 398d  
Calves 9 | Weighed 1 | Wean Mat. 86  
Avg. WI 88 | Wean Mat. 86

**NDA9**  
NDAKAINI 8N9  
**KPO303**  
OL PEJETA KPO303  
Age 3y | Avg. WI -  
Calves 1 | Weighed -  
**MHB 060030**  
MOLL'S-HOOP RUSTIN  
**MHB 070016 HH**  
MOLL'S-HOOP SAVANNA  
Age 16y | Avg. WI 97  
Calves 11 | Weighed 7  
**TLM 020001**  
KETA TLM020001 - BUFFEL  
**TLM 020017**  
KETA TLM 02 17  
Age 12y | Avg. WI 103  
Calves 9 | Weighed 4  
**TLM 020024**  
KETA TLM020024  
**Z 010203**  
HLANZENI Z 01 203  
Age 16y | Avg. WI -  
Calves 9 | Weighed -



JANNIE MEYER & SEUNS BOERDERY

Mossel Bay, Western Cape  
0829212958  
meyerbroers@gmail.com

POSBUS 41, MOSSELBAAI, 6500

**COW VALUE 94**

106	Calving Ease Value
99	Calf Growth Value
105	Milk Value
100	Maintenance Value
84	Fertility Value

**GROWTH VALUE 95**

**CARCASS VALUE 91**

**PRODUCTION VALUE 93**

**LOGIX**  
GENOMICS  
EBV Analysis 2023-10-19

Calf and Mother				Fertility			
Birth Dir.	Birth Mat.	Wean Dir.	Wean Mat.	Scr. Circ.	Heifer Fert.	Cow Fert.	Longev.
98	115	99	105	79	77	94	101
75%	52%	49%	42%	43%	42%	26%	49%

Post-Wean Growth			Frame			Carcass		
Post Wean	ADG	FCR	Mature Weight	Height	Length	EMA	Fat	Mar
96	90	-	98	76	82	72	102	85
38%	39%	-	29%	43%	42%	38%	35%	34%

SELLER REMARKS: 6.5 Maande dragtig van M/S HJ 19-38/HJ 19-18



Myostatin

Q204X	Not Tested
NT821	Not Tested
F94L	Not Tested

**BKB**  
LEWENDEHAWE & AFSLAERSDIENSTE



# KAAP BORAN *Prestige Veiling*

## LOT 23



CAPE PRESTIGE *Boran*

Lot 23 | DBC20-67 Niekerkshek *Alison*  
CAPE PRESTIGE BORAN AUCTION 2023

FS FARMSPACE

KLIK VIR VIDEO 20%

LOT 23 (F)



**DBC 200067**  
NIEKERKSHEK ALISON



**DROSTDY BORANE**

Swellendam, Western Cape  
0832842592  
borandbc@gmail.com

P/A MNR C.F. CRAFTORD, POS-  
BUS 172, SWELLENDAM, 6740

Laaste Kalf	
Kalf ID	DBC 230042 (M)
Geb. datum	2023-06-20
Vaar ID	DBC 180011

Kalwings: 23-06



Mioestaten	
Q204X	Nie Getoets
NT821	Nie Getoets
F94L	Nie Getoets

Kuddeboek	SP
Geb. dtm	2020-11-20
Oud.	3 jaar
Inteling	3%
DNS	U5790U003
OEK	31m
Kalwers	1
Geweeg	0
Gem. SI	-
TKP	-

TTB 130037 HH SP  
TOPTANI MIDNIGHT  
Spn Mat. 83

Querskap	Vaar	Moer
DNS	✓	✓
Genomies		

DBC 150010 SP  
NIEKERKSHEK DBC 150010  
Oud. 8j | OEK 32m | TKP 383d  
Kalwers 6 | Geweeg 1 | Spn. Mat. 110  
Gem. SI 102 | KKG - | KKS 43.7  
Kalwings: 17-09, 18-10, 19-09,  
20-11, 21-12, 22-12

TLM 030023  
KETA TLM030023  
Spn Mat. 71

GF 080010  
WALT GF0810  
Oud. 15j | OEK 30m | TKP 391d  
Kalwers 12 | Geweeg - | Spn. Mat. 74  
Gem. SI - | Spn. Mat. 74

CI 070126  
CIRCLE C CI070126  
Spn Mat. 106

DLV 120005  
DE LA VIDA ALISON  
Oud. 11j | OEK - | TKP 463d  
Kalwers 7 | Geweeg 1 | Spn. Mat. 114  
Gem. SI 106 | Spn. Mat. 114

K6K2459  
MOGWOONI K6K2459  
KPO961  
OL PEJETA KPO 961  
Oud. 33j | Gem. SI -  
Kalwers 1 | Geweeg -  
TLM 030012  
KETA TLM030012  
EG 060005  
ADELSON 06 05  
Oud. 13j | Gem. SI 92  
Kalwers 10 | Geweeg 5  
TLM 040507 DH  
KETA TLM040507 - BUSTER  
GF159U D  
GRASMERE GF 159U  
Oud. 15j | Gem. SI -  
Kalwers 6 | Geweeg -  
DLV 080002  
DE LA VIDA RED BULL DLV 0802  
B 060099  
BORGON ALISON  
Oud. 16j | Gem. SI 97  
Kalwers 11 | Geweeg 1

KOEIWAARDE 70	
132	Kalfgemak Waarde
73	Kalfgroei Waarde
93	Melk Waarde
102	Onderhoudswaarde
84	Vrugbaarheidswaarde
GROEI WAARDE 91	
KARKAS WAARDE 90	
PRODUKSIE WAARDE 73	

LOGIX  
EBV Analise 2023-10-19

Kalf en Moeder				Vrugbaarheid			
Geb. Dir.	Geb. Mat.	Spn. Dir.	Spn. Mat.	Skr. Omtr.	Vers Vrugb.	Koei Vrugb.	Lanklew.
123	121	73	93	104	77	85	117
77%	62%	51%	41%	26%	57%	25%	52%

Na-Speen Groei			Raam			Karkas		
Na-Speen	GDT	VOV	Volw. Gewig	Hoogte	Lengte	OSO	Vet	Mar
77	93	-	97	93	93	100	107	101
30%	23%		23%	27%	26%	22%	20%	19%

VERKOPER OPMERKINGS: Met bulkalf DBC 23-42 van DBC 18-11

Geënt teen knopvel en driedag stywesiekte

**BKB**  
LEWENDEHAWE &  
AFSLAERSDIENSTE



# KAAP BORAN *Prestige Veiling*

LOT 24



CAPE PRESTIGE *Boran*

Lot 24 | BS18-48 Mountain View *Cloud*  
CAPE PRESTIGE BORAN AUCTION 2023

FS FARMSPACE

KLIK HIER VIR VIDEO 20%

LOT 24 (F)



**BS 180048**  
MOUNTAIN VIEW CLOUD 1848

Kuildeboek	SP
Geb. datum	2018-10-12
Oud.	5.1 jaar
Inleling	13%
DNS	U10183U008
OEK	38m
Kalwers	2
Geweeg	0
Gem. SI	-
TKP	419d

**BS 110017 SP**  
MOUNTAIN VIEW 1177  
Spn Mat. 94

Querskap	Vaar	Moer
DNS	✓	
Genomies		

**BS 090027 SP**  
MOUNTAIN VIEW CLOUD 0927

Oud. 14j | OEK 36m | TKP 373d  
Kalwers 11 | Geweeg 1 | Spn. Mat. 108  
Gem. SI 96 | KKG 5.62 | KKS 39.3  
Kalwingse 12-09, 13-10, 14-11, 15-12,  
16-11, 17-10, 18-10, 20-01 21-01,  
22-01, 22-12

**TLM 050526**  
KETA TLM 05 526 - KONING  
Spn Mat. 108

**Z 010203**  
MLANZENI Z 01 203  
Oud. 18j | OEK 38m | TKP 425d  
Kalwers 9 | Geweeg - | Spn. Mat. 78  
Gem. SI - | Spn. Mat. 78

**TLM 050526**  
KETA TLM 05 526 - KONING  
Spn Mat. 108

**WRA 050013**  
RODS LUCKY 13

Oud. 18j | OEK 30m | TKP 398d  
Kalwers 13 | Geweeg 1 | Spn. Mat. 123  
Gem. SI 97 | Spn. Mat. 123

**TLM 020001**  
KETA TLM 02 001 - BUFFEL  
Oud. 12j | Gem. SI 103  
Kalwers 9 | Geweeg 4  
**Z 950015**  
MLANZENI Z 95 15  
**Z 960034**  
MLANZENI Z 96 0034  
Oud. 21j | Gem. SI -  
Kalwers 8 | Geweeg -  
**TLM 020001**  
KETA TLM 02 001 - BUFFEL  
**TLM 020017**  
KETA TLM 02 17  
Oud. 12j | Gem. SI 103  
Kalwers 9 | Geweeg 4  
**HVT 960022**  
OUTSPAN HVT960022  
**HVT 010016**  
OUTSPAN HVT 01 16  
Oud. 18j | Gem. SI -  
Kalwers 10 | Geweeg -



**JANNIE MEYER & SEUNS BOERDERY**

Mossel Bay, Western Cape  
0829212958  
meyerbroers@gmail.com

POSBUS 41, MOSSELBAAL, 6500

Laaste Kalf	
Kalf ID	BS 230012 (#4)
Geb. datum	2023-02-04
Vaar ID	H 180005

Kalwingse: 24-12, 23-02

**KOEIWAARDE 75**

99	Kalfermak Waarde
101	Kalfergroei Waarde
102	Melk Waarde
85	Onderhoudswaarde
65	Vrugbaarheidswaarde

**GROEI WAARDE 102**

**KARKAS WAARDE 92**

**PRODUKSIE WAARDE 80**



Kalf en Moeder				Vrugbaarheid			
Geb. Dir.	Geb. Mat.	Spn. Dir.	Spn. Mat.	Skr. Omtr.	Vers Vrugb.	Koei Vrugb.	Lanklew.
100	97	101	102	105	51	77	114
57%	59%	42%	44%	33%	54%	21%	55%

Na-Speen Groei			Raam			Karkas		
Na-Speen	GDT	VOV	Volw. Gewig	Hoogte	Langte	OSO	Vet	Mar
103	105	-	115	83	72	80	104	90
24%	29%	-	19%	33%	32%	27%	16%	14%

VERKOPER OPMERKINGS: 3 in 1! Met bulkalf BS 23-28 van HJ9-05



Miostatien	
Q204X	Nie Getoets
NT821	Nie Getoets
F94L	Nie Getoets



# KAAP BORAN *Prestige Veiling*

LOT 25



CAPE PRESTIGE *Boran*

Lot 25 | LD20-17 Langfontein *Hilda*  
CAPE PRESTIGE BORAN AUCTION 2023

FS FARMSPACE

KLIK ~~NAAR~~ VIDEO 20%

LOT 25 (F)



**LD 200017**  
LANGFONTEIN HILDA



LANGFONTEIN BORANE

Herbertsdale, Western Cape  
0823258265  
ldgriessel@elkomsa.net

POSBUS 11852, MOSSELBAAI 6500

Laaste Kalf	
Kalf ID	LD 230001 (F)
Geb. datum	2023-01-04
Vaar ID	LD 190004

Kalvings: 23-01



Miestatien	
Q204X	Nie Getoets
NT821	Nie Getoets
F94L	Nie Getoets

Middelbrek	SP
Geb. datum	2020-05-10
Oud.	3.5 jaar
Inteing	3%
DNS	U7395U004
OEK	32m
Kalwers	1
Geweeg	0
Gem. SI	-
TKP	-

BS 110046 SP  
MOUNTAIN VIEW 1146  
Spn Mat. 91

Querskap	Vaar	Moer
DNS	✓	✓
Genomies		

LD 170012 SP  
LANGFONTEIN HILDA  
Oud. 6j | OEK 32m | TKP 410d  
Kalwers 3 | Geweeg - | Spn. Mat. 95  
Gem. SI - | KRG - | KMS -  
Kalvings: 20-05, 21-05, 22-08

MHB 030006  
MOLLSHOOP CHICO  
Spn Mat. 101

BS 090008  
MOUNTAIN VIEW 0908  
Oud. 10j | OEK - | TKP 391d  
Kalwers 8 | Geweeg - | Spn. Mat. 77  
Gem. SI - | Spn. Mat. 77

BS 130011  
MOUNTAIN VIEW 13 11  
Spn Mat. 93

CI 090021  
CIRCLE C 090021  
Oud. 14j | OEK 33m | TKP 468d  
Kalwers 10 | Geweeg - | Spn. Mat. 97  
Gem. SI - | Spn. Mat. 97

KP0786  
OL PEETA 786  
K6K2184  
MOGMOONI 2184  
Oud. 32j | Gem. SI -  
Kalwers - | Geweeg -  
TLM 050526  
KETA TLM 05 385 - MOHNG  
CFH 070030  
BLANDSPRUIT 07 30  
Oud. 10j | Gem. SI -  
Kalwers 4 | Geweeg -  
CFH 060874  
BLANDSPRUIT CFH06874  
BS 110007  
MOUNTAIN VIEW BELINDA 1107  
Oud. 12j | Gem. SI -  
Kalwers 9 | Geweeg -  
TLM 050519  
KETA TLM050519 - SAARGA  
MYT 040024 DH  
OUTSPAN MYT040024  
Oud. 19j | Gem. SI -  
Kalwers 7 | Geweeg -

KOEIWAARDE 89	
110	Kalfermak Waarde
92	Kalfergroei Waarde
93	Melk Waarde
107	Onderhoudswaarde
93	Vrugbaarheidswaarde
GROEI WAARDE 94	
KARKAS WAARDE 86	
PRODUKSIE WAARDE 89	

LOGIX  
EBV Analyse 2023-10-19

Kalf en Moeder					Vrugbaarheid			
Geb. Dir.	Geb. Mat.	Spn. Dir.	Spn. Mat.	Skr. Omtr.	Vers Vrug.	Koel Vrug.	Lanklew.	
102	116	92	93	91	82	98	112	
51%	48%	41%	41%	33%	44%	24%	51%	

Na-Speen Groei			Raam			Karkas		
Na-Speen	GDT	VOV	Volw. Gewig	Hoogte	Lengte	OSO	Vet	Mar
91	92	-	95	90	85	90	89	95
26%	28%		24%	33%	32%	27%	24%	23%

VERKOPER OPMERKINGS: 3 IN 1. Very feminine cow with great heifer calf LD 23-01 from LD 19 04 and 8 months in calf to BS18-47 or LD 20-06 Remmington

**BKB**  
LEWENDEHAWE &  
AFSLAERSDIENSTE



# KAAP BORAN *Prestige Veiling*

LOT 26



CAPE PRESTIGE *Boran*

Lot 26 | BS20-34 Mountain View *Cloud*  
CAPE PRESTIGE BORAN AUCTION 2023

FS FARMSPACE

KLIK ~~NAAR~~ VIDEO 20%

LOT 26 (F)



**BS 200034**  
MOUNTAIN VIEW CLOUD 2034



Herd Book	SP
Birth date	2020-10-18
Age	3.1 years
Inbreeding	2%
DNA	U14909U006
AFC	32m
Calves	1
Weighed	0
Avg. WI	-
ICP	-

**VST 160149 SP**  
TRAP RAMBO  
Wean Mat. 115

Parentage	Sire	Dam
DNA	✓	✓
Genomic		

**BS 120037 SP**  
MOUNTAIN VIEW CLOUD 1237  
Age 11y | AFC 36m | ICP 428d  
Calves 7 | Weighed - | Wean Mat. 103  
Avg. WI - | CCB 5.81 | CCW -  
Calvings: 15-09, 16-12, 18-08,  
19-08, 20-10, 21-10, 22-10

**MHB 060024**  
MOLL'S-HOOP GRIFFEN  
Wean Mat. 111

**MHB 110057**  
MOLL'S-HOOP SAVANNA  
Age 7y | AFC 37m | ICP 396d  
Calves 4 | Weighed 3 | Wean Mat. 115  
Avg. WI 103 | Wean Mat. 115

**MHB 030006**  
MOLL'S-HOOP CHICO  
Wean Mat. 101

**BS 100007**  
MOUNTAIN VIEW 1007  
Age 7y | AFC - | ICP 409d  
Calves 5 | Weighed - | Wean Mat. 112  
Avg. WI - | Wean Mat. 112

**NDA9**  
NDAKAINI 8N9  
KPO303  
OL PEJETA KPO303  
Age 31y | Avg. WI -  
Calves 1 | Weighed -  
**MHB 060030**  
MOLL'S-HOOP RUSTIN  
**MHB 070016 HH**  
MOLL'S-HOOP SAVANNA  
Age 16y | Avg. WI 97  
Calves 11 | Weighed 7  
KPO786  
OL PEJETA 786  
K6K2184  
MOGWOONI 2184  
Age 32y | Avg. WI -  
Calves - | Weighed -  
TLM 050526  
KETA TLM 05 526 - KONING  
**WRA 050013**  
RODS LUCKY 13  
Age 18y | Avg. WI 97  
Calves 13 | Weighed 1

JANNIE MEYER & SEUNS BOERDERY

Mossel Bay, Western Cape  
0829212958  
meyerbroers@gmail.com

POSBUS 41, MOSSELBAAI, 6500

Last Calf	
Calf ID	BS 230059 (F)
Birth Date	2023-06-26
Sire ID	HJ 190038

Calvings: 23-06



Myostatin	
Q204X	Not Tested
NT821	Not Tested
F94L	Not Tested

**COW VALUE 100**

112	Calving Ease Value
91	Calf Growth Value
107	Milk Value
107	Maintenance Value
98	Fertility Value

**GROWTH VALUE 96**

**CARCASS VALUE 93**

**PRODUCTION VALUE 98**

**LOGIX**  
EBV Analysis 2023-10-19

Calf and Mother				Fertility			
Birth Dir.	Birth Mat.	Wean Dir.	Wean Mat.	Scr. Circ.	Heifer Fert.	Cow Fert.	Longev.
103	118	91	107	70	99	93	111
74%	58%	47%	39%	42%	52%	25%	49%

Post-Wean Growth			Frame			Carcass		
Post Wean	ADG	FCR	Mature Weight	Height	Length	EMA	Fat	Mar
91	86	-	94	91	95	77	100	95
35%	37%	-	27%	42%	41%	37%	34%	33%

SELLER REMARKS: Met verskalf BS 23-59 va HJ 19-38

**BKB**  
LEWENDEHAWE &  
AFSLAERSDIENSTE



# KAAP BORAN *Prestige Veiling*

LOT 27



CAPE PRESTIGE *Boran*

Lot 27 | DBC20-53 Niekerkshek *Lara*  
CAPE PRESTIGE BORAN AUCTION 2023

FS FARMSPACE

KLIK ~~NAAR~~ VIDEO 20%

LOT 27 (F)



**DBC 200053**  
NIEKERKSHÉK LARA



**DROSTDY BORANE**

Swellendam, Western Cape  
0832842592  
borandbc@gmail.com

P/A MNR C.F. CRAFFORD, POS-  
BUS 172, SWELLENDAM, 6740

Laaste Kalf	
Kalf ID	DBC 23003 (F)
Geb. datum	2023-07-01
Yaar ID	DBC 140008

Kalwings: 23-07



Mioestaten	
Q204X	Nie Gebroets
NT821	Nie Gebroets
F94L	Nie Gebroets

Kuddeboek	SP
Geb. dtm	2020-11-15
Oud.	3 jaar
Inseling	0%
DNS	U4748U007
OEK	31m
Kalwers	1
Geweeg	0
Gems. SI	-
TKP	-

TTB 130037 HH SP  
TOPTANI MIDNIGHT  
Spn Mat. 83

Querskap	Yaar	Moer
DNS	✓	✓
Genomies		

DBC 160031 SP  
NIEKERKSHÉK LARA  
Oud. 7 | OEK 30m | TKP 340d  
Kalwers 5 | Geweeg - | Spn. Mat. 111  
Gems. SI - | KKG - | KFS -  
Kalwings: 19-04, 20-01, 20-11, 21-10, 22-12

TLM 030023  
KETA TLM030023  
Spn Mat. 71

GF 090010  
WALT GF0910  
Oud. 15 | OEK 30m | TKP 391d  
Kalwers 12 | Geweeg - | Spn. Mat. 74  
Gems. SI - | Spn. Mat. 74

NBOR060065  
NTABA NYONI 0665  
Spn Mat. 121

NBOR100008  
NTABA NYONI NBOR100008  
Oud. 8 | OEK - | TKP 729d  
Kalwers 3 | Geweeg - | Spn. Mat. 97  
Gems. SI - | Spn. Mat. 97

K6K2459  
MOGWONI K6K2459  
KPO961  
OL PEETA KPO 961  
Oud. 33 | Gems. SI -  
Kalwers 1 | Geweeg -  
TLM 030012  
KETA TLM030012  
EG 060005  
ADELSON 06 05  
Oud. 13 | Gems. SI 92  
Kalwers 10 | Geweeg 5  
25  
MARULA 25  
KPO999  
OL PEETA 999  
Oud. 25 | Gems. SI -  
Kalwers 1 | Geweeg -  
B 040042  
BORGEN B 04 42  
B 040069  
BORGEN B 04 69  
Oud. 10 | Gems. SI -  
Kalwers 4 | Geweeg -

KOEIWAARDE 80	
96	Kalgegak Waarde
90	Kalggroei Waarde
97	Melk Waarde
92	Onderhoudswaarde
90	Vrugbaarheidswaarde
GROEI WAARDE 95	
KARKAS WAARDE 88	
PRODUKSIE WAARDE 62	

LOGIX EBV Analise 2023-10-19	Kalf en Moeder				Vrugbaarheid			
	Geb. Dir.	Geb. Mat.	Spn. Dir.	Spn. Mat.	Skr. Omtr.	Vers Vrug.	Koei Vrug.	Lanklew.
	93	104	90	97	104	81	92	114
	70%	60%	50%	40%	30%	57%	27%	52%
Na-Speen Groei		Raam			Karkas			
Na-Speen	GDT	VOV	Vohv. Gewig	Hoogte	Langte	OSO	Ver	Mar
93	89	-	107	104	98	95	95	99
31%	26%		26%	30%	29%	26%	24%	23%

VERKOPER OPMERKINGS: 3 IN !! Met verskalf DBC 23-13 van DBC 14-08 (LEEU). 4 Maande dragtig van M/S DBC 17-02/DBC 20-04/DBC 20-69/DBC 20-37/SJP 20-01/VST 19-202/DBC 19-70

Geënt teen knopvel en driedag stywesiekte



# KAAP BORAN *Prestige Veiling*

LOT 28



KLIK ~~NAAR~~ VIDEO 20%

LOT 28 (M)



**HJ 180027**  
HESSI THOR

Kuddeboek	SP
Geb. dtm	2018-10-21
Oud.	5.1 jaar
Inteiling	1%
DNS	U475945

HJ 100004 SP  
HESSI HJ100004  
Spn Mac. 117

Querskap	Vaar	Moer
DNS	✓	
Genomies		

HJ 160012 SP  
HESSI HJ160012  
Oud. 5j | OEK 29m | TKP 408d  
Kalwers 4 | Geweeg - | Spn. Mat. 103  
Gem. SI - | KKG 6.46 | KKS -  
Kalwings: 18-10, 20-02, 21-04, 22-02

B 050006  
BORGEN B 05 06  
Spn Mac. 107

B 030017  
BORGEN B 03 07 - JULIA  
Oud. 17j | OEK 29m | TKP 422d  
Kalwers 10 | Geweeg 1 | Spn. Mat. 132  
Gem. SI 105 | Spn. Mat. 132

TR 100002 DH  
THREE RIVERS MR GOOTSAHA  
Spn Mac. 114

CFH 080118

ELANDSPRUIT CFH080118  
Oud. 14j | OEK - | TKP 434d  
Kalwers 9 | Geweeg 3 | Spn. Mat. 93  
Gem. SI 94 | Spn. Mat. 93

K618094  
MOGWONI 3094 (B80063)

ZTF077  
WYRAGUS 077  
Oud. 29j | Gem. SI -  
Kalwers - | Geweeg -  
KPO786  
OL PEETA 786

K6K2239  
MOGWONI 2239  
Oud. 32j | Gem. SI -  
Kalwers - | Geweeg -  
TLM 050543  
KETA TLM050543

B 060072  
BORGEN 806072  
Oud. 11j | Gem. SI 100  
Kalwers 7 | Geweeg 4  
TLM 020004  
KETA TLM020004 CAESAR

Z 980026  
HLANZENI Z980026  
Oud. 16j | Gem. SI 110  
Kalwers 5 | Geweeg 1



JANNIE MEYER & SEUNS BOERDERY

Mossel Bay, Western Cape  
0829212958  
meyerbroers@gmail.com

POSBUS 41, MOSSELBAAL 6500

<b>KOEIWAARDE</b>	<b>106</b>
107	Kalfigemak Waarde
103	Kalfigroei Waarde
110	Melk Waarde
95	Onderhoudswaarde
97	Vrugbaarheidswaarde
<b>GROEI WAARDE</b>	<b>109</b>
<b>KARKAS WAARDE</b>	<b>113</b>
<b>PRODUKSIE WAARDE</b>	<b>108</b>



Kalf en Moeder				Vrugbaarheid			
Geb. Dir.	Geb. Mat.	Spn. Dir.	Spn. Mat.	Skr. Omtr.	Vers Vrugb.	Koei Vrugb.	Lanklew.
103	108	103	110	118	102	97	94
72%	53%	38%	42%	26%	39%	22%	47%

Na-Speen Groei			Raam			Karkas	
Na-Speen	GDT	VOV	Volw. Gewig	Hoogte	Lengte	OSO	Mar
105	115	-	102	103	106	118	102
26%	25%		26%	29%	26%	22%	22%



Miestatien	
Q204X	Nie Getoets
NT821	Nie Getoets
P94L	Nie Getoets

VERKOPER OPMERKINGS: Son of HJ 10-04 out of 3094. Potential herd sire. Owner retains semen share.



# KAAP BORAN *Prestige Veiling*

LOT 29



CAPE PRESTIGE *Boran*

Lot 29 | DBC20-45 Niekerkshek *Alison*  
CAPE PRESTIGE BORAN AUCTION 2023

FS FARMSPACE

KLIK VIR VIDEO

LOT 29 (F)



**DBC 200045**  
NIEKERKSHEK ALISON



**DROSTDY BORANE**

Swellendam, Western Cape  
0832842592  
borandbc@gmail.com

P/A MNR C.F. CRAFFORD, POS-BUS 172, SWELLENDAM, 6740

Last Calf	
Calf ID	DBC 230037 (F)
Birth Date	2023-06-05
Sire ID	DBC 180011

Calvings: 23-06



**Myostatin**

Q204X	Not Tested
NT821	Not Tested
F94L	Not Tested

Herd Book	SP
Birth date	2020-09-28
Age	3.1 years
Inbreeding	0%
DNA	U15069U015
AFC	32m
Calves	1
Weighed	0
Avg. WI	-
ICP	-

TTB 130037 HH SP  
TOPTANI MIDNIGHT  
Wean Mat. 83

Parentage	Sire	Dam
DNA	✓	✓
Genomic		

DBC 150004 SP  
NIEKERKSHEK DBC 150004  
Age 8y | AFC 32m | ICP 359d  
Calves 7 | Weighed 1 | Wean Mat. 125  
Avg. WI 115 | CCB - | CCW 59.5  
Calvings: 17-09, 18-10, 19-10,  
20-09, 21-09, 22-10, 23-08

TLM 030023  
KETA TLM030023  
Wean Mat. 71

GF 080010  
WALT GF0810  
Age 15y | AFC 30m | ICP 391d  
Calves 12 | Weighed - | Wean Mat. 74  
Avg. WI - | Wean Mat. 74

DLV 080002  
DE LA VIDA RED BULL DLV 0802  
Wean Mat. 117

B 060099  
BORGEN ALISON  
Age 16y | AFC - | ICP 443d  
Calves 11 | Weighed 1 | Wean Mat. 93  
Avg. WI 97 | Wean Mat. 93

K6K2459  
MOGWOONI K6K2459

KPO961  
OL PEJETA KPO 961  
Age 33y | Avg. WI -  
Calves 1 | Weighed -  
TLM 030012  
KETA TLM030012  
EG 060005  
ADELSON 06 05  
Age 13y | Avg. WI 92  
Calves 10 | Weighed 5  
B 050098

BORGEN B05098 - NINETY-EIGHT  
B 050097 HH  
BORGEN BIG MAMA CYBELE  
Age 18y | Avg. WI 98  
Calves 10 | Weighed 5  
K6K2823  
MOGWOONI K6K2823  
KPO999  
OL PEJETA 999  
Age 25y | Avg. WI -  
Calves 1 | Weighed -

<b>COW VALUE</b>	<b>90</b>
113	Calving Ease Value
86	Calf Growth Value
104	Milk Value
98	Maintenance Value
96	Fertility Value
<b>GROWTH VALUE</b>	<b>95</b>
<b>CARCASS VALUE</b>	<b>92</b>
<b>PRODUCTION VALUE</b>	<b>90</b>

**LOGIX**  
EBV Analysis 2023-10-19

Calf and Mother				Fertility			
Birth Dir.	Birth Mat.	Wean Dir.	Wean Mat.	Scr. Circ.	Heifer Fert.	Cow Fert.	Longev.
107	112	86	104	107	86	97	118
77%	63%	52%	42%	28%	57%	26%	52%

Post-Wean Growth			Frame			Carcass		
Post Wean	ADG	FCR	Mature Weight	Height	Length	EMA	Fat	Mar
91	97	-	100	98	100	97	98	102
30%	25%		25%	29%	28%	25%	23%	22%

SELLER REMARKS: Met verskalf DBC 23-37 van DBC 18-11

Geënt teen knopvel en driedag stywesiekte

**BKB**  
LEWENDEHAWE & AFSLAERSDIENSTE



# KAAP BORAN *Prestige Veiling*

LOT 30



KLIK ~~OP~~ VIDEO 20%

LOT 30 (F)



**LD 200048**  
LANGFONTEIN 20 48



LANGFONTEIN BORANE

Herbertsdale, Western Cape  
0823258265  
ldgriesel@telkomsa.net

POSBUS 11852, MOSSELBAAI, 6500

Herd Book	SP
Birth date	2020-09-22
Age	3.1 years
Inbreeding	1%
DNA	U7395U012

**BS 110046 SP**  
MOUNTAIN VIEW 1146  
Wean Mat. 91

Parentage	Sire	Dam
DNA	✓	✓
Genomic		

**DBC 160011 SP**  
NIEKERK'SHEK DBC 160011  
Age 7y | AFC 31m | ICP 470d  
Calves 4 | Weighed - | Wean Mat. 110  
Avg. WI - | CCB - | CCW -  
Calvings: 19-02, 20-09, 21-10, 22-12

**MHB 030006**  
MOLL'S-HOOP CHICO  
Wean Mat. 101

**BS 090008**  
MOUNTAIN VIEW 0908  
Age 10y | AFC - | ICP 391d  
Calves 8 | Weighed - | Wean Mat. 77  
Avg. WI - | Wean Mat. 77

**SS 120056**  
SANDSONIA FRED  
Wean Mat. 119

**SS 110045**  
SANDSONIA SOFIA  
Age 8y | AFC 28m | ICP 373d  
Calves 5 | Weighed - | Wean Mat. 104  
Avg. WI - | Wean Mat. 104

**KP0786**  
OL PEJETA 786  
**K6K2184**  
MOGWONI 2184  
Age 32y | Avg. WI -  
Calves - | Weighed -  
**TLM 050526**  
KETA TLM 05 526 - KONING  
**CFH 070030**  
ELANDSPRUIT 07 30  
Age 13y | Avg. WI -  
Calves 4 | Weighed -  
**CI 080115**  
CIRCLE C C1080115  
**SS 090183**  
SANDSONIA SS9183  
Age 13y | Avg. WI -  
Calves 11 | Weighed -  
**CI 070126**  
CIRCLE C C1070126  
**970041FE**  
FORRESTER FE 97 041  
Age 18y | Avg. WI 95  
Calves 11 | Weighed 1

<b>COW VALUE 89</b>	
96	Calving Ease Value
105	Calf Growth Value
100	Milk Value
96	Maintenance Value
79	Fertility Value
<b>GROWTH VALUE 109</b>	
<b>CARCASS VALUE 109</b>	
<b>PRODUCTION VALUE 93</b>	



Calf and Mother				Fertility			
Birth Dir.	Birth Mat.	Wean Dir.	Wean Mat.	Scr. Circ.	Heifer Fert.	Cow Fert.	Longev.
95	99	105	100	101	75	87	100
56%	53%	43%	43%	32%	43%	24%	50%

Post-Wean Growth			Frame			Carcass		
Post Wean	ADG	FCR	Mature Weight	Height	Length	EMA	Fat	Mar
104	111	-	102	100	103	109	104	98
26%	28%		24%	32%	31%	26%	23%	23%



Myostatin	
Q204X	Not Tested
NT821	Not Tested
F94L	Not Tested

SELLER REMARKS: Exceptional dark red heifer with Chico in the sire line and Forrester 94 79 and Buster on the dam side. 8 months in calf to Rigby LD 19-04 (Midnight son 400k)



# KAAP BORAN *Prestige Veiling*

LOT 31



CAPE PRESTIGE *Boran*

Lot 31 | DBC20-04 Niekerkshek *Brightstar*  
CAPE PRESTIGE BORAN AUCTION 2023

FS FARMSPACE

KLIK VIR VIDEO 20%

LOT 31 (M)



**DBC 200004**  
NIEKERKSHK BRIGHTSTAR



**DROSTDY BORANE**

Swellendam, Western Cape  
0832842592  
borandbc@gmail.com

P/A MNR C.F. CRAFFORD, POS-  
BUS 172, SWELLENHAM, 6740

1 MEDE-GEbruiker(S)



**Miostatien**

Q204X	Nie Getoets
NT821	Nie Getoets
F94L	Nie Getoets

Kuddeboek	SP
Geb. dtm	2020-03-21
Oud.	3.6 jaar
Inteling	3%
DNS	U8179U002

**W 110036 SP**  
MODEL MADOT  
Spn Mat. 99

Querskap	Vaar	Moer
DNS	✓	✓
Genomies		

**DLV 120005 SP**  
DE LA VIDA ALISON  
Oud. 11j | OEK - | TKP 463d  
Kalwers 7 | Geweeg 1 | Spn. Mat. 114  
Gem. SI 106 | KKG - | KKS -  
Kalwings: 15-01, 16-05, 17-09,  
18-11, 20-04, 21-11, 23-01

**CI 070034**  
CIRCLE C 0070034 - JUNIOR  
Spn Mat. 91

**B 040069**  
BORGEN B 04 69  
Oud. 10j | OEK - | TKP (donor)  
Kalwers 4 | Geweeg - | Spn. Mat. 118  
Gem. SI - | Spn. Mat. 118

**DLV 080002**  
DE LA VIDA RED BULL DLV 0802  
Spn Mat. 117

**B 060099**  
BORGEN ALISON  
Oud. 16j | OEK - | TKP 443d  
Kalwers 11 | Geweeg 1 | Spn. Mat. 93  
Gem. SI 97 | Spn. Mat. 93

**TLM 020001**  
KETA TLM020001 - BUFFEL  
**GF39T D**  
GRASMERE GF 39T  
Oud. 18j | Gem. SI -  
Kalwers 9 | Geweeg -  
**K6K3094**  
MOGWOONI 3094 (BMK163)  
**Z7F108**  
WORAGUS 108  
Oud. 32j | Gem. SI -  
Kalwers 1 | Geweeg -  
**B 050098**  
BORGEN B05098 - NINETY-EIGHT  
**B 050097 HH**  
BORGEN BIG MAMA CYBELE  
Oud. 18j | Gem. SI 98  
Kalwers 10 | Geweeg 5  
**K6K2823**  
MOGWOONI K6K2823  
**KPO999**  
OL PEJETA 999  
Oud. 25j | Gem. SI -  
Kalwers 1 | Geweeg -

<b>KOEIWAARDE</b>	<b>98</b>
107	Kalfgemak Waarde
107	Kalfgroei Waarde
106	Melk Waarde
91	Onderhoudswaarde
84	Vrugbaarheidswaarde
<b>GROEI WAARDE</b>	<b>112</b>
<b>KARKAS WAARDE</b>	<b>115</b>
<b>PRODUKSIE WAARDE</b>	<b>102</b>

**LOGIX**  
EBV Analise 2023-10-19

Kalf en Moeder				Vrugbaarheid			
Geb. Dir.	Geb. Mat.	Spn. Dir.	Spn. Mat.	Skr. Omtr.	Vers Vrugb.	Koei Vrugb.	Lanklew.
103	109	107	106	108	88	74	118
65%	62%	59%	58%	39%	56%	36%	59%

Na-Speen Groei			Raam			Karkas		
Na-Speen	GDT	VOV	Volw. Gewig	Hoogte	Lengte	OSO	Vet	Mar
107	123	-	107	109	116	124	99	100
36%	34%	-	41%	40%	38%	34%	31%	30%

VERKOPER OPMERKINGS: SO: 44cm

Geënt teen knopvel en driedag stywesiekte

**BKB**  
LEWENDEHAWE &  
AFSLAERSDIENSTE



# KAAP BORAN *Prestige Veiling*

LOT 32



CAPE PRESTIGE *Boran*

Lot 32 | BS20-44 Mountain View Jo-Ann  
CAPE PRESTIGE BORAN AUCTION 2023

FS FARMSPACE

KLIK HIER VIR VIDEO 20%

LOT 32 (F)



**BS 200044**  
MOUNTAIN VIEW JO-ANN 2044



**JANNIE MEYER & SEUNS BOERDERY**

Mossel Bay, Western Cape  
0829212958  
meyerbroers@gmail.com

POSBUS 41, MOSSELBAAI, 6500

Laaste Kalf	
Kalf ID	BS 230070 (M)
Geb. datum	2023-07-31
Vaar ID	HJ 190038

Kalwings: 23-07



Miostatien	
Q204X	Nie Getoets
NT821	Nie Getoets
F94L	Nie Getoets

Kuddeboek	SP
Geb. dtm	2020-12-26
Oud.	2.9 jaar
Inteling	0%
DNS	U6345U014
OEK	31m
Kalwers	1
Geweeg	0
Gem. SI	-
TKP	-

**VST 160149 SP**  
TRAP RAMBO  
Spn Mat. 115

Querskap	Vaar	Moer
DNS	✓	✓
Genomies		

**BS 120041 SP**  
MOUNTAIN VIEW JO-ANN 1241

Oud. 11j | OEK 37m | TKP 361d  
Kalwers 8 | Geweeg - | Spn. Mat. 98  
Gem. SI - | KKG 5.2 | KKS -

Kalwings: 15-11, 16-10, 17-10, 18-10,  
19-12, 20-12, 21-11, 22-10

**MHB 060024**  
MOLL'S-HOOP GRIFFEN  
Spn Mat. 111

**MHB 110057**  
MOLL'S-HOOP SAVANNA  
Oud. 7j | OEK 37m | TKP 396d  
Kalwers 4 | Geweeg 3 | Spn. Mat. 115  
Gem. SI 103 | Spn. Mat. 115

**CFH 060657**  
ELANDSPRUIT 06 657  
Spn Mat. 106

**BS 100014**  
MOUNTAIN VIEW 1014

Oud. 13j | OEK - | TKP 437d  
Kalwers 8 | Geweeg - | Spn. Mat. 89  
Gem. SI - | Spn. Mat. 89

**NDA9**  
NDAKAINI 8N9  
**KPO303**  
OL PEJETA KPO303  
Oud. 31j | Gem. SI -  
Kalwers 1 | Geweeg -  
**MHB 060030**  
MOLL'S-HOOP RUSTIN  
**MHB 070016 HH**  
MOLL'S-HOOP SAVANNA  
Oud. 16j | Gem. SI 97  
Kalwers 11 | Geweeg 7  
**FE 960075**  
FORRESTER 96/75  
**HVT 000001**  
OUTSPAN HVT000001  
Oud. 15j | Gem. SI -  
Kalwers 2 | Geweeg -  
**TLM 050526**  
KETA TLM 05 526 - KONING  
**BS 080011**  
MOUNTAIN VIEW 0811  
Oud. 9j | Gem. SI -  
Kalwers 5 | Geweeg -

KOEIWAARDE 97	
98	Kalfgemak Waarde
97	Kalfgroei Waarde
107	Melk Waarde
111	Onderhoudswaarde
86	Vrugbaarheidswaarde
GROEI WAARDE 95	
KARKAS WAARDE 91	
PRODUKSIE WAARDE 96	

**LOGIX**  
EBV Analise 2023-10-19

Kalf en Moeder					Vrugbaarheid		
Geb. Dir.	Geb. Mat.	Spn. Dir.	Spn. Mat.	Skr. Omtr.	Vers Vrugb.	Koei Vrugb.	Lanklew.
92	110	97	107	74	79	91	108
75%	58%	47%	39%	41%	52%	26%	50%

Na-Speen Groei			Raam			Karkas		
Na-Speen	GDT	VOV	Volw. Gewig	Hoogte	Lengte	OSO	Vet	Mar
95	87	-	90	89	93	73	102	86
36%	37%		27%	42%	41%	36%	33%	32%

VERKOPER OPMERKINGS: Met bulkalf BS 23-70 van HJ 19-38 (HOTLINE)

**BKB**  
LEWENDEHAWE &  
AFSLAERSDIENSTE



# KAAP BORAN *Prestige Veiling*

## LOT 33



CAPE PRESTIGE *Boran*

Lot 33 | DBC20-40 Niekerkshek *Lia*  
CAPE PRESTIGE BORAN AUCTION 2023

FS FARMSPACE

KLICK VIR VIDEO

LOT 33 (F)



**DBC 20040**  
NIEKERKESHEK LIA



**DROSTDY BORANE**

Swellendam, Western Cape  
0832842592  
borandbc@gmail.com

P/A MNR C.F. CRAFFORD, POS-  
BUS 172, SWELLENDAM, 6740

Laaste Kalf	
Kalf ID	DBC 230032 (M)
Geb. datum	2023-06-20
Vaar ID	DBC 180018

Kalings: 23-06



Miestatien	
Q204X	Nie Getoets
NT821	Nie Getoets
P94L	Nie Getoets

Kuddaboek	SP
Geb. dtm	2020-09-28
Oud.	3.1 jaar
Inzeling	2%
DNS	U4126U002
OEK	33m
Kalwers	1
Geweeg	0
Gem. SI	-
TKP	-

TTB 130037 HH SP  
TOPTANI MENDIGHT  
Spn Mat. 83

Querskap	Vaar	Moer
DNS	✓	✓
Genomies		

GH 150013 SP  
HARVEY LGA  
Oud. 7 | OEK 32m | TKP 364d  
Kalwers 5 | Geweeg 1 | Spn. Mat. 92  
Gem. SI 95 | KRK 5.35 | KICS 42.3  
Kalwings: 18-09, 19-07, 20-09,  
21-10, 22-08

TLM 030023  
KETA TLM030023  
Spn Mat. 71

GF 080010  
WALF GF0810  
Oud. 15 | OEK 30m | TKP 391d  
Kalwers 12 | Geweeg - | Spn. Mat. 74  
Gem. SI - | Spn. Mat. 74

SPJ 100032  
FRONTIER SPJ 100032  
Spn Mat. 92

BS 090029  
MOUNTAIN VIEW BS090029  
Oud. 14 | OEK 35m | TKP 419d  
Kalwers 7 | Geweeg - | Spn. Mat. 95  
Gem. SI - | Spn. Mat. 95

K6K2459  
MOGWOODNI K6K2459  
KPO961  
OL PBETA KPO 961  
Oud. 33 | Gem. SI -  
Kalwers 1 | Geweeg -  
TLM 030012  
KETA TLM030012  
EG D60005  
ADILSON 06 05  
Oud. 13 | Gem. SI 92  
Kalwers 10 | Geweeg 5  
SPJ 070006  
FRONTIER SPJ070006 - PHAS  
SPJ 070106 HH  
FRONTIER SPJ070106 - LIZZY  
Oud. 16 | Gem. SI 99  
Kalwers 14 | Geweeg 7  
TLM 050526  
KETA TLM 05 526 - KONING  
FN 060062  
FRONTIER FN 06 0062  
Oud. 10 | Gem. SI -  
Kalwers 6 | Geweeg -

<b>KOENWAARDE</b>	<b>74</b>
115	Kalfigemak Waarde
82	Kalfigroei Waarde
90	Melk Waarde
102	Onderhoudswaarde
86	Vrugbaarheidswaarde
<b>GROEI WAARDE</b>	<b>84</b>
<b>KARKAS WAARDE</b>	<b>80</b>
<b>PRODUKSIE WAARDE</b>	<b>73</b>

LOGIX  
EBV Analise 2023-10-19

Kalf en Moeder				Vrugbaarheid			
Geb. Dir.	Geb. Mat.	Spn. Dir.	Spn. Mat.	Skr. Omtr.	Vers Vrugb.	Koei Vrugb.	Lankdew.
104	122	82	90	87	75	90	116
77%	60%	50%	40%	27%	53%	20%	49%

Na-Speen Groei			Raam			Karkas		
Na-Speen	GDT	VOV	Volv. Gewig	Hoogte	Lengte	OSO	Vet	Mar
82	85	-	97	84	77	85	102	94
32%	24%		21%	27%	26%	22%	20%	19%

VERKOPER OPMERKINGS: 3 IN 1! Met bulkalf DBC 23-32 van DBC 18-18. 2.5 Maande dragtig van M/S DBC 17-02/DBC 20-04/DBC 20-69/DBC 20-37/SJP 20-01/VST 19-202/DBC 19-70

Geënt teen knopvel en driedag stywesiekte

**BKB**  
LEWENDEHAWE &  
AFSLAERSDIENSTE



# KAAP BORAN *Prestige Veiling*

LOT 34



CAPE PRESTIGE *Boran*

Lot 34 | GE18-09 Ooskus *Katrivier*  
CAPE PRESTIGE BORAN AUCTION 2023

FS FARMSPACE

KLIK VIR VIDEO 20%

LOT 34 (F)



**GE 180009**  
OOSKUS KATRIVIER



**JANNIE MEYER & SEUNS BOERDERY**

Mossel Bay, Western Cape  
0829212958  
meyerbroers@gmail.com

POSBUS 41, MOSSELBAAI, 6500

Last Calf	
Calf ID	BS 220104 (M)
Birth Date	2022-12-07
Sire ID	HJ 190005

Calvings: 21-12, 22-12



Myostatin	
Q204X	Not Tested
NT821	Not Tested
F94L	Not Tested

Herd Book	SP
Birth date	2018-09-12
Age	5.2 years
Inbreeding	0%
DNA	U465167
AFC	40m
Calves	2
Weighed	0
Avg. WI	-
ICP	341d

FN 110335 SP  
FONTEINE MAGMA  
Wean Mat. 107

Parentage	Sire	Dam
DNA	✓	✓
Genomic		

VJW 140003 HH SP  
KAT RIVER VJW 140003  
Age 9y | AFC 30m | ICP 421d  
Calves 6 | Weighed 3 | Wean Mat. 105  
Avg. WI 100 | CCB - | CCW 24.8  
Calvings: 17-01, 18-09, 19-10,  
20-09, 21-12, 22-10

FN 050028

FONTEINE CHURCHILL FN0528  
Wean Mat. 113

FN 050371

FONTEINE FN 05 0371  
Age 18y | AFC - | ICP 501d  
Calves 9 | Weighed - | Wean Mat. 90  
Avg. WI - | Wean Mat. 90

SPJ 100032

FRONTIER SPJ 100032  
Wean Mat. 92

SPJ 110167 P

FRONTIER SPJ 110167  
Age 12y | AFC 30m | ICP 401d  
Calves 9 | Weighed 4 | Wean Mat. 113  
Avg. WI 105 | Wean Mat. 113

NDA9

NDAKAINI 8N9  
1SEG  
SEGERA 3089  
Age 32y | Avg. WI -  
Calves 1 | Weighed -  
TLM 020001  
KETA TLM020001 - BUFFEL

TLM 030002  
KETA TLM 03 2  
Age 12y | Avg. WI -  
Calves 6 | Weighed -  
SPJ 070006

FRONTIER SPJ070006 - PRINS

SPJ 070106 HH  
FRONTIER SPJ070106 - LIZZY  
Age 16y | Avg. WI 99  
Calves 13 | Weighed 7

Z 060051

HLANZENI 20651 - MR MILLION

SPJ 080003  
FRONTIER 080003  
Age 10y | Avg. WI -  
Calves 6 | Weighed -

**COW VALUE 108**

93	Calving Ease Value
111	Calf Growth Value
107	Milk Value
84	Maintenance Value
103	Fertility Value

**GROWTH VALUE 102**

**CARCASS VALUE 103**

**PRODUCTION VALUE 106**

**LOGIX**  
EBV Analysis 2023-10-19

Calf and Mother				Fertility			
Birth Dir.	Birth Mat.	Wean Dir.	Wean Mat.	Scr. Circ.	Heifer Fert.	Cow Fert.	Longev.
95	94	111	107	92	94	109	105
57%	54%	71%	52%	47%	55%	24%	52%

Post-Wean Growth			Frame			Carcass		
Post Wean	ADG	FCR	Mature Weight	Height	Length	EMA	Fat	Mar
108	112	-	116	95	95	107	86	86
44%	43%	-	32%	48%	46%	32%	30%	29%

SELLER REMARKS: 9 Mde dragtig van HJ 19-18/19-38/19-05/BS 18-49

**BKB**  
LEWENDEHAWE &  
AFSLAERSDIENSTE



# KAAP BORAN *Prestige Veiling*

LOT 35



CAPE PRESTIGE *Boran*

Lot 35 | DBC20-69 Niekerkshek *On Top*  
CAPE PRESTIGE BORAN AUCTION 2023

FS FARMSPACE

KLIK VIR VIDEO

LOT 35 (M)



**DBC 200069**  
NIEKERKSHEK ON TOPON TOP



DROSTDY BORANE

Swellendam, Western Cape  
0832842592  
borandbc@gmail.com

P/A MNR C.F. CRAFFORD, POS-  
BUS 172, SWELLENDAM, 6740



Miostatien	
Q204X	Nie Getoets
NT821	Nie Getoets
F94L	Nie Getoets

Kuddeboek	SP
Geb. dtm	2020-12-28
Oud.	2.9 jaar
Inteling	2%
DNS	U14469U024

**BH 160094 SP**  
CIRCLE H LEXUS  
Spn Mat. 91

Querskap	Vaar	Moer
DNS	✓	✓
Genomies		

**BH 170577 SP**  
CIRCLE H CREMORA  
Oud. 5j | OEK 37m | TKP 356d  
Kalwers 3 | Geweeg 2 | Spn. Mat. 100  
Gem. SI 105 | KKG - | KKS 42.9  
Kalwings: 20-12, 21-12, 22-12

**BH 110036**  
CIRCLE H SEIKO  
Spn Mat. 89

**B 070177**  
BORGEN LOLO  
Oud. 9j | OEK - | TKP 348d  
Kalwers 7 | Geweeg 3 | Spn. Mat. 94  
Gem. SI 94 | Spn. Mat. 94

**BH 110020**  
CIRCLE H 1120 - HUBLOT  
Spn Mat. 94

**C 120025**  
BYRNE VALLEY CREMORA  
Oud. 10j | OEK 33m | TKP 565d  
Kalwers 6 | Geweeg 1 | Spn. Mat. 105  
Gem. SI 137 | Spn. Mat. 105

**HVT 970017**  
OUTSPAN HVT970017

**CI 090040**  
CIRCLE C SABBINA  
Oud. 11j | Gem. SI -  
Kalwers 6 | Geweeg -  
**KPO622**  
OL PEJETA 622

**KIM19**  
LOLOMARIK KIM19  
Oud. 33j | Gem. SI -  
Kalwers - | Geweeg -  
**FN 060068**  
FONTAINE FN0668 - JOSE

**FN 080402**  
FONTAINE HAYLEE  
Oud. 15j | Gem. SI -  
Kalwers 8 | Geweeg -  
**TLM 040507 DH**  
KETA TLM040507 - BUSTER

**GF74P D**  
GRASMERE GF 74P  
Oud. 15j | Gem. SI 100  
Kalwers 5 | Geweeg 1

KOEIWAARDE <b>99</b>	
92	Kalfermak Waarde
108	Kalfergroei Waarde
96	Melk Waarde
91	Onderhoudswaarde
100	Vrugbaarheidswaarde

GROEI WAARDE <b>102</b>	
KARKAS WAARDE <b>108</b>	
PRODUKSIE WAARDE <b>99</b>	

**LOGIX**  
EBV Analise 2023-10-19

Kalf en Moeder				Vrugbaarheid			
Geb. Dir.	Geb. Mat.	Spn. Dir.	Spn. Mat.	Skr. Omtr.	Vers Vrugb.	Koei Vrugb.	Lanklew.
88	106	108	96	104	101	89	118
74%	44%	61%	41%	20%	37%	21%	45%

Na-Speen Groei			Raam			Karkas		
Na-Speen	GDT	VOV	Volw. Gewig	Hoogte	Lengte	OSO	Vet	Mar
107	107	-	108	101	107	107	111	107
28%	18%	-	23%	21%	20%	16%	14%	14%

VERKOPER OPMERKINGS: SO: 44cm

Geënt teen knopvel en driedag stywesiekte

**BKB**  
LEWENDEHAWE &  
AFSLAERSDIENSTE



# KAAP BORAN *Prestige Veiling*

LOT 36



CAPE PRESTIGE *Boran*

Lot 36 | BS21-01 Mountain View *Maggie*  
CAPE PRESTIGE BORAN AUCTION 2023

FS FARMSPACE

KLIK HIER VIR VIDEO 20%

LOT 36 (F)



**BS 210001**  
MOUNTAIN VIEW MAGGIE

Kuddeboek	SP
Geb. dtm	2021-01-10
Oud.	2.8 jaar
Inteling	0%
DNS	U13367U003
OEK	32m
Kalwers	1
Geweeg	0
Gem. SI	-
TKP	-

VST 160149 SP  
TRAP RAMBO  
Spn Mat. 115

Querskap	Vaar	Moer
DNS	✓	
Genomies		

BS 150008 SP  
MOUNTAIN VIEW MAGGIE 1508  
Oud. 8j | OEK 29m | TKP 42ld  
Kalwers 6 | Geweeg - | Spn. Mat. 85  
Gem. SI - | KKG 6.13 | KKS -  
Kalwings: 17-08, 18-09, 19-09,  
21-01, 21-12, 23-05

MHB 060024  
MOLLS-HOOP GRIFFEN  
Spn Mat. 111

MHB 110057  
MOLLS-HOOP SAVANNA  
Oud. 7j | OEK 37m | TKP 396d  
Kalwers 4 | Geweeg 3 | Spn. Mat. 115  
Gem. SI 103 | Spn. Mat. 115

BS 080010  
MOUNTAIN VIEW 0810  
Spn Mat. 87

BS 110049  
MOUNTAIN VIEW 1149  
Oud. 4j | OEK 41m | TKP -  
Kalwers 1 | Geweeg - | Spn. Mat. 83  
Gem. SI - | Spn. Mat. 83

NDA9  
NDAKAINI 8N9  
KPO303  
Oud. 3lj | Gem. SI -  
Kalwers 1 | Geweeg -  
MHB 060030  
MOLLS-HOOP RUSTIN  
MHB 070016 HH  
MOLLS-HOOP SAVANNA  
Oud. 16j | Gem. SI -  
Kalwers 11 | Geweeg 7  
N 040003  
EERSTEGELUK BAAS N 04 03 -YSTE  
Z 010203  
HLANZENI Z 01 203  
Oud. 16j | Gem. SI -  
Kalwers 9 | Geweeg -  
BS 080008  
MOUNTAIN VIEW 0808  
BS 090018  
MOUNTAIN VIEW 0918  
Oud. 11j | Gem. SI 106  
Kalwers 8 | Geweeg 1



JANNIE MEYER & SEUNS BOERDERY

Mossel Bay, Western Cape  
0829212958  
meyerbroers@gmail.com

POSBUS 41, MOSSELBAAI, 6500

Laaste Kalf	
Kalf ID	BS 230097 (M)
Geb. datum	2023-09-08
Vaar ID	BS 180049

Kalwings: 23-09

**KOEIWAARDE 96**

105	Kalfigemak Waarde
95	Kalfgroei Waarde
100	Melk Waarde
114	Onderhoudswaarde
90	Vrugbaarheidswaarde

**GROEI WAARDE 90**

**KARKAS WAARDE 87**

**PRODUKSIE WAARDE 93**

LOGIX  
EBV Analiese 2023-10-19

Kalf en Moeder					Vrugbaarheid			
Geb. Dir.	Geb. Mat.	Spn. Dir.	Spn. Mat.	Skr. Omtr.	Vers Vrugb.	Koei Vrugb.	Lanklew.	
99	111	95	100	75	81	96	109	
74%	48%	42%	34%	36%	49%	17%	47%	

Na-Speen Groei			Raam			Karkas		
Na-Speen	GDT	VOV	Volw. Gewig	Hoogte	Lengte	OSO	Vet	Mar
95	84	-	88	83	88	69	99	90
30%	31%	-	16%	37%	35%	30%	27%	26%

VERKOPER OPMERKINGS: Met bulkalf BS 23-97 van BS 18 -49



Miostatien

Q204X	Nie Getoets
NT821	Nie Getoets
F94L	Nie Getoets

**BKB**  
LEWENDEHAWE &  
AFSLAERSDIENSTE



# KAAP BORAN *Prestige Veiling*

LOT 37



CAPE PRESTIGE *Boran*

Lot 37 | DBC20-42 Niekerkshek *Ria*  
CAPE PRESTIGE BORAN AUCTION 2023

FS FARMSPACE

KLIK VIR VIDEO 20%

LOT 37 (F)



**DBC 200042**  
NIEKERKSHEK RIA



**DROSTDY BORANE**

Swellendam, Western Cape  
0832842592  
borandbc@gmail.com

P/A MNR C.F. CRAFFORD, POS-  
BUS 172, SWELLEDAM, 6740

Last Calf	
Calf ID	DBC 230034 (M)
Birth Date	2023-06-18
Sire ID	DBC 180011

Calvings: 23-06



**Myostatin**

Q204X	Not Tested
NT821	Not Tested
F94L	Not Tested

Herd Book	SP
Birth date	2020-10-18
Age	3.1 years
Inbreeding	3%
DNA	U5225U001
AFC	32m
Calves	1
Weighed	0
Avg. WI	-
ICP	-

TTB 130037 HH SP  
TOPTANI MIDNIGHT  
Wean Mat. 83

Parentage	Sire	Dam
DNA	✓	✓
Genomic	✓	✓

DBC 130008 SP  
NIEKERKSHEK RIA  
Age 10y | AFC 32m | ICP 387d  
Calves 8 | Weighed 1 | Wean Mat. 99  
Avg. WI 98 | CCB - | CCW 51.2  
Calvings: 15-12, 16-11, 17-09, 18-10,  
19-10, 20-10, 22-05, 23-05

TLM 030023  
KETA TLM030023  
Wean Mat. 71

GF 080010  
WALT GF0810  
Age 15y | AFC 30m | ICP 391d  
Calves 12 | Weighed - | Wean Mat. 74  
Avg. WI - | Wean Mat. 74

E 060007  
TAMBARAINE E 06 07  
Wean Mat. 102

E 100060  
TAMBARAINE 100060  
Age 9y | AFC 31m | ICP 417d  
Calves 3 | Weighed - | Wean Mat. 91  
Avg. WI - | Wean Mat. 91

K6K2459  
MOGWONI K6K2459  
KPO961  
OL PEJETA KPO 961  
Age 33y | Avg. WI -  
Calves 1 | Weighed -  
TLM 030012  
KETA TLM030012  
EG 060005  
ADELSON 06 05  
Age 13y | Avg. WI 92  
Calves 10 | Weighed 5  
TLM 030065  
KETA TLM030065 - UMMUBU  
TLM 020032  
KETA POTPOURRI  
Age 18y | Avg. WI 108  
Calves 8 | Weighed 2  
TLM 020012  
KETA TLM 02 12  
KB10B  
KB 10 B  
Age 11y | Avg. WI 101  
Calves 8 | Weighed 2

<b>COW VALUE</b>	<b>74</b>
118	Calving Ease Value
80	Calf Growth Value
89	Milk Value
110	Maintenance Value
83	Fertility Value
<b>GROWTH VALUE</b>	<b>79</b>
<b>CARCASS VALUE</b>	<b>73</b>
<b>PRODUCTION VALUE</b>	<b>72</b>

**LOGIX**  
EBV Analysis 2023-10-19

Calf and Mother				Fertility			
Birth Dir.	Birth Mat.	Wean Dir.	Wean Mat.	Scr. Circ.	Heifer Fert.	Cow Fert.	Longev.
113	109	80	89	97	75	90	108
76%	62%	66%	41%	23%	45%	21%	51%

Post-Wean Growth			Frame			Carcass		
Post Wean	ADG	FCR	Mature Weight	Height	Length	EMA	Fat	Mar
79	79	-	93	85	79	84	91	96
30%	19%	-	21%	23%	22%	17%	14%	14%

SELLER REMARKS: Met bulkalf DBC 23-34 van DBC 18-11

Geënt teen knopvel en driedag stywesiekte

**BKB**  
LEWENDEHAWE &  
AFSLAERSDIENSTE



# KAAP BORAN *Prestige Veiling*

LOT 38



CAPE PRESTIGE *Boran*

Lot 38 | HJ21-23 Hessi *Donna Lee*  
CAPE PRESTIGE BORAN AUCTION 2023

FS FARMSPACE

KLIK HIER VIR VIDEO 20%

LOT 38 (F)



HJ 210023  
HESSI DONNA LEE 2123

Herd Book	SP
Birth date	2021-08-10
Age	2.2 years
Inbreeding	2%
DNA	U7677U056

VST 160149 SP  
TRAP RAMBO  
Wean Mat. 115

Parentage	Sire	Dam
DNA	✓	✓
Genomic		

HJ 170009 SP  
HESSI DONNA LEE 1709

Age 6y | AFC 24m | ICP 359d  
Calves 4 | Weighed 1 | Wean Mat. 79  
Avg. WI 96 | CCB 6.45 | CCW 48.6  
Calvings: 19-08, 20-08, 21-08, 22-08

MHB 060024  
MOLL'S-HOOP GRIFFEN  
Wean Mat. 111

MHB 110057  
MOLL'S-HOOP SAVANNA  
Age 7y | AFC 37m | ICP 396d  
Calves 4 | Weighed 3 | Wean Mat. 115  
Avg. WI 103 | Wean Mat. 115

GF 100023  
WALT PICASSO  
Wean Mat. 78

HJ 110041 HH  
HESSI DONNA-LEE

Age 12y | AFC 25m | ICP 428d  
Calves 9 | Weighed 2 | Wean Mat. 80  
Avg. WI 99 | Wean Mat. 80

NDA9  
NDAKAINI 8N9  
KPO303  
OL PEJETA KPO303  
Age 3y | Avg. WI -  
Calves 1 | Weighed -  
MHB 060030  
MOLL'S-HOOP RUSTIN  
MHB 070016 HH  
MOLL'S-HOOP SAVANNA  
Age 16y | Avg. WI 97  
Calves 11 | Weighed 7  
GF 060010  
WALT GF0610  
TLM 040022  
KETA SEGERA  
Age 16y | Avg. WI 107  
Calves 13 | Weighed 1  
B 060103  
BORGEN B060103  
CFH 070186  
ELANDSPRUIT CFH07186  
Age 10y | Avg. WI -  
Calves 5 | Weighed -



JANNIE MEYER & SEUNS BOERDERY

Mossel Bay, Western Cape  
0829212958  
meyerbroers@gmail.com

POSBUS 41, MOSSELBAAI, 6500

<b>COW VALUE 111</b>	
106	Calving Ease Value
96	Calf Growth Value
97	Milk Value
115	Maintenance Value
116	Fertility Value
<b>GROWTH VALUE 88</b>	
<b>CARCASS VALUE 94</b>	
<b>PRODUCTION VALUE 105</b>	

LOGIX  
EBV Analysis 2023-10-19

Calf and Mother				Fertility			
Birth Dir.	Birth Mat.	Wean Dir.	Wean Mat.	Scr. Circ.	Heifer Fert.	Cow Fert.	Longev.
98	114	96	97	66	117	106	112
74%	49%	46%	40%	38%	41%	18%	43%

Post-Wean Growth			Frame			Carcass		
Post Wean	ADG	FCR	Mature Weight	Height	Length	EMA	Fat	Mar
95	81	-	87	82	95	77	107	113
32%	34%		20%	39%	38%	34%	31%	30%



Myostatin	
Q204X	Not Tested
NT821	Not Tested
F94L	Not Tested

SELLER REMARKS: 8 Maande dragtig van HJ 19-38

**BKB**  
LEWENDEHAWE &  
AFSLAERSDIENSTE



# KAAP BORAN *Prestige Veiling*

LOT 39



CAPE PRESTIGE *Boran*

Lot 39 | DBC20-24 Niekerkshek *Alaska*  
CAPE PRESTIGE BORAN AUCTION 2023

FS FARMSPACE

KLIK VIR VIDEO 20%

LOT 39 (F)



**DBC 200024**  
NIEKERKSHEK ALASKA

**TLM 060506**  
KETA TLM 6 506  
Spn Mat. 101

**DLV 120005**  
DE LA VIDA ALISON  
Oud. 11j | OEK - | TKP 463d  
Kalwers 7 | Geweeg 1 | Spn. Mat. 114  
Gem. SI 106 | Spn. Mat. 114

**E 110114**  
TAMBARAINE FERGUSON  
Spn Mat. 86

**DPB 140004**  
DU PREEZ BROERS ALASKA  
Oud. 4j | OEK 40m | TKP -  
Kalwers 1 | Geweeg - | Spn. Mat. 104  
Gem. SI - | Spn. Mat. 104

**TLM 020001**  
KETA TLM020001 - BUFFEL  
**TLM 000010**  
KETA TLM 00 10  
Oud. 15j | Gem. SI 94  
Kalwers 11 | Geweeg 4  
**DLV 080002**  
DE LA VIDA RED BULL DLV 0802  
**B 060099**  
BORGEN ALISON  
Oud. 16j | Gem. SI 97  
Kalwers 11 | Geweeg 1  
**TLM 020012**  
KETA TLM 02 12  
**KB10B**  
KB 10 B  
Oud. 11j | Gem. SI 101  
Kalwers 8 | Geweeg 2  
**CTM 080019**  
CHAN-TE-MAR 0819  
**CTM 090045**  
CHAN-TE-MAR CTM0945  
Oud. 13j | Gem. SI 102  
Kalwers 9 | Geweeg 3

**DBC 140028 SP**  
NIEKERKSHEK HILLUX  
Spn Mat. 108

Querskap	Vaar	Moer
DNS	✓	✓
Genomies		

**HJ 170011 SP**  
HESSI HJ17011  
Oud. 6j | OEK 36m | TKP 379d  
Kalwers 3 | Geweeg 1 | Spn. Mat. 90  
Gem. SI 90 | KKG - | KKS 48.9  
Kalwings: 20-09, 21-10, 22-09

Kuddeboek	SP
Geb. dtm	2020-09-01
Oud.	3.2 jaar
Inteling	1%
DNS	U4126U003
OEK	33m
Kalwers	1
Geweeg	0
Gem. SI	-
TKP	-



**DROSTDY BORANE**

Swellendam, Western Cape  
0832842592  
borandbc@gmail.com

P/A MNR C.F. CRAFFORD, POS-  
BUS 172, SWELLENDAM, 6740

Laaste Kalf	
Kalf ID	DBC 230040 (F)
Geb. datum	2023-06-15
Vaar ID	DBC 180011

Kalwings: 23-06



Miostatien	
Q204X	Nie Getoets
NT821	Nie Getoets
F94L	Nie Getoets

KOEIWAARDE 100	
99	Kalngemak Waarde
93	Kalngroei Waarde
100	Melk Waarde
101	Onderhoudswaarde
111	Vrugbaarheidswaarde
GROEI WAARDE 97	
KARKAS WAARDE 94	
PRODUKSIE WAARDE 99	

**LOGIX**  
EBV Analise 2023-10-19

Kalf en Moeder				Vrugbaarheid			
Geb. Dir.	Geb. Mat.	Spn. Dir.	Spn. Mat.	Skr. Omtr.	Vers Vrugb.	Koei Vrugb.	Lanklew.
98	99	93	100	111	106	109	109
73%	55%	38%	38%	27%	52%	17%	45%

Na-Speen Groei			Raam			Karkas		
Na-Speen	GDT	VOV	Volw. Gewig	Hoogte	Lengte	OSO	Vet	Mar
92	99	-	98	97	92	97	98	81
22%	24%		22%	28%	27%	23%	21%	20%

VERKOPER OPMERKINGS: Met verskalf DBC 23-40 van DBC 18-11

Geënt teen knopvel en driedag stywesiekte

**BKB**  
LEWENDEHAWE &  
AFSLAERSDIENSTE



# KAAP BORAN *Prestige Veiling*

## LOT 40



CAPE PRESTIGE *Boran*

Lot 40 | HJ18-37 Hessi *Kito*  
CAPE PRESTIGE BORAN AUCTION 2023

FS FARMSPACE

KLIK ~~NAAR~~ VIDEO 20%

LOT 40 (F)



### HJ 180037

HESSI KITO



Kuddeboek	SP
Geb. dtm	2018-12-01
Oud.	4.9 jaar
Inteling	3%
DNS	U475954
OEK	39m
Kalwers	2
Geweeg	0
Gern. SI	-
TKP	469d

BS 130059 SP  
MOUNTAIN VIEW BS1359  
Spn Mat. 96

Querskap	Vaar	Moer
DNS	✓	✓
Genomies		

HJ 110045 SP  
HESSI HJ110045  
Oud. 9j | OEK 73m | TKP 422d  
Kalwers 3 | Geweeg - | Spn. Mat. 97  
Gem. SI - | KKG 5.6 | KKS -  
Kalwings: 17-12, 18-12, 20-04

MHB 040027  
MOLL'S-HOOP KHAN  
Spn Mat. 95

BS 080014  
MOUNTAIN VIEW BELINDA  
Oud. 14j | OEK - | TKP 398d  
Kalwers 9 | Geweeg 1 | Spn. Mat. 86  
Gem. SI 88 | Spn. Mat. 86

TLM 050526  
KETA TLM 05 526 - KONING  
Spn Mat. 108

HJ 080004  
HESSI HJ0804  
Oud. 11j | OEK - | TKP 391d  
Kalwers 7 | Geweeg - | Spn. Mat. 84  
Gem. SI - | Spn. Mat. 84

KP0786  
OL PEJETA 786  
ADC5761  
A.D.C. MUTARA 5761  
Oud. 32j | Gem. SI -  
Kalwers - | Geweeg -  
TLM 020024  
KETA TLM020024  
Z 010203  
HLANZENI Z 01 203  
Oud. 16j | Gem. SI -  
Kalwers 9 | Geweeg -  
TLM 020001  
KETA TLM020001 - BUFFEL  
TLM 020017  
KETA TLM 02 17  
Oud. 12j | Gem. SI 103  
Kalwers 9 | Geweeg 4  
B 040042  
BORGEB B 04 42  
B 040027  
BORGEB B 04 27  
Oud. 5j | Gem. SI -  
Kalwers 1 | Geweeg -

JANNIE MEYER & SEUNS BOERDERY

Mossel Bay, Western Cape  
0829212958  
meyerbroers@gmail.com

POSBUS 41, MOSSELBAAI, 6500

Laaste Kalf	
Kalf ID	HJ 230058 (F)
Geb. datum	2023-06-22
Vaar ID	HJ 190038

Kalwings: 22-03, 23-06



Miostatien	
Q204X	Nie Getoets
NT821	Nie Getoets
F94L	Nie Getoets

KOEIWAARDE **88**

89	Kalfigemak Waarde
112	Kalfgroei Waarde
96	Melk Waarde
92	Onderhoudswaarde
77	Vrugbaarheidswaarde

GROEI WAARDE **108**

KARKAS WAARDE **102**

PRODUKSIE WAARDE **93**

LOGIX  
EBV Analise 2023-10-19

Kalf en Moeder					Vrugbaarheid			
Geb. Dir.	Geb. Mat.	Spn. Dir.	Spn. Mat.	Skr. Omtr.	Vers Vrugb.	Koei Vrugb.	Lanklew.	
86	103	112	96	108	65	86	115	
74%	63%	45%	43%	35%	56%	31%	54%	

Na-Speen Groei			Raam			Karkas		
Na-Speen	GDT	VOV	Volw. Gewig	Hoogte	Lengte	OSO	Vet	Mar
109	107	-	107	91	87	93	111	88
34%	33%		31%	35%	34%	31%	29%	29%

VERKOPER OPMERKINGS: Met verskalf HJ 23-58 van HJ 19-38 (HOTLINE)

**BKB**  
LEWENDEHAWE &  
AFSLAERSDIENSTE



# KAAP BORAN *Prestige Veiling*

LOT 41



CAPE PRESTIGE *Boran*

Lot 41 | DBC17-25 Niekerkshek *Sophia*  
CAPE PRESTIGE BORAN AUCTION 2023

FS FARMSPACE

KLIK ~~NAAR~~ VIDEO 20%

LOT 41 (F)



**DBC 170025**  
NIEKERKSHK SOPHIA



**DROSTDY BORANE**

Swellendam, Western Cape  
0832842592  
borandbc@gmail.com

P/A MNR C.F. CRAFTORD, POS-  
BUS 172, SWELLENDAM, 6740

Laaste Kalf	
Kalf ID	DBC 230033 (F)
Geb. datum	2023-05-10
Vaar ID	DBC 00002

Kalvings 21-01, 21-10, 23-05



Miestatien	
Q204X	Nie Getoets
NT82I	Nie Getoets
P94L	Nie Getoets

Kuddesboek	SP
Geb. ðan	2017-09-23
Oud.	6.1 jaar
Inkasting	3%
DNS	U427633
OEK	39m
Kalwers	3
Gemeeg	1
Gem. Sl	112
TKP	429d

TTB 130037 HH SP  
TOPTANI MIDNIGHT  
Spn Mat. 83

Querskap	Vaar	Moer
DNS	✓	
Genomies		

SS 110045 SP  
SANDSONA SOFIA  
Oud. 8j | OEK 28m | TKP 373d  
Kalwers 5 | Gemeeg - | Spn. Mat. 104  
Gem. Sl - | KKG - | KKS -  
Kalvings: 14-01, 15-05, 16-09,  
17-09, 19-03

TLM 030023  
KETA TLM030023  
Spn Mat. 71

GF 080010  
WALT GF0810  
Oud. 15j | OEK 30m | TKP 391d  
Kalwers 12 | Gemeeg - | Spn. Mat. 74  
Gem. Sl - | Spn. Mat. 74

CI 070126  
CIRCLE C 070126  
Spn Mat. 106

970041FE  
FORRESTER FE 97 041  
Oud. 18j | OEK - | TKP 478d  
Kalwers 11 | Gemeeg 1 | Spn. Mat. 108  
Gem. Sl 95 | Spn. Mat. 108

K6K2459  
MOGWOON K6K2459  
KPO961  
OL PEETA KPO 961  
Oud. 35j | Gem. Sl -  
Kalwers 1 | Gemeeg -  
TLM 030012  
KETA TLM030012  
EG 060005  
ADELSON 06 05  
Oud. 13j | Gem. Sl 92  
Kalwers 10 | Gemeeg 5  
TLM 040507 DH  
KETA TLM040507 - BUSTER

GF139U D  
GRASMERE GF 139U  
Oud. 15j | Gem. Sl -  
Kalwers 6 | Gemeeg -  
93/132  
FORRESTER 93/132  
9479  
FORRESTER 94 79  
Oud. 35j | Gem. Sl -  
Kalwers 1 | Gemeeg -

KOEWAARDE 59	
128	Kalfgemak Waarde
80	Kalfgroei Waarde
92	Melk Waarde
92	Onderhoudswaarde
63	Vrugbaarheidswaarde
GROEI WAARDE 99	
KARKAS WAARDE 101	
PRODUKSIE WAARDE 66	

LOGIX  
EBV Analise 2023-10-19

Kalf en Moeder					Vrugbaarheid		
Geb. Dir.	Geb. Mat.	Spn. Dir.	Spn. Mat.	Skr. Omtr.	Vers Vrugb.	Koei Vrugb.	Lanklew.
121	116	80	92	109	63	67	107
79%	70%	53%	52%	27%	57%	29%	57%

Na-Speen Groei			Raam			Karkas		
Na-Speen	GDT	VOV	Volv. Gewig	Hoogte	Lengte	OSO	Vet	Mar
83	100	-	107	97	100	108	113	104
30%	24%		37%	28%	27%	23%	20%	20%

VERKOPER OPMERKINGS: 3 IN 1! Met verskalf DBC 23-33 van DBC 17 02. 3 Maande dragtig van M/S DBC 17-02/DBC 20-04/DBC 20-69/DBC 20-37/SJP 20-01/VST 19-202/DBC 19-70

Geënt teen knopvel en driedag stywesiekte

**BKB**  
LEWENDEHAWE &  
AFSLAERSDIENSTE



# KAAP BORAN *Prestige Veiling*

LOT 42



CAPE PRESTIGE *Boran*

Lot 42 | HJ20-03 Hessi *Thunder*  
CAPE PRESTIGE BORAN AUCTION 2023

FS FARMSPACE

KLIK VIR VIDEO

LOT 42 (M)



HJ 20003  
HESSI THUNDER



JANNIE MEYER & SEUNS BOERDERY

Mossel Bay, Western Cape  
0829212958  
meyerbroers@gmail.com

POSBUS 41, MOSSELBAAI, 6500

Herd Book	SP
Birth date	2020-02-18
Age	3.7 years
Inbreeding	2%
DNA	U7677U053

BS 120061 SP  
MOUNTAIN VIEW 1261  
Wean Mat. 76

Parentage	Sire	Dam
DNA	✓	
Genomic		

HJ 160012 SP  
HESSI HJ160012

Age 5y | AFC 29m | ICP 408d  
Calves 4 | Weighed - | Wean Mat. 103  
Avg. WI - | CCB 6.46 | CCW -  
Calvings: 18-10, 20-02, 21-04,  
22-02

SS 080062  
SANDSONIA SS0862  
Wean Mat. 71

BS 100024  
MOUNTAIN VIEW 1024  
Age 9y | AFC - | ICP 422d  
Calves 7 | Weighed 1 | Wean Mat. 90  
Avg. WI 95 | Wean Mat. 90

TR 100002 DH  
THREE RIVERS MR GOOTSPHA  
Wean Mat. 114

CFH 080118  
ELANDSPRUIT CFH080118

Age 14y | AFC - | ICP 434d  
Calves 9 | Weighed 3 | Wean Mat. 93  
Avg. WI 94 | Wean Mat. 93

CFH 050553  
ELANDSPRUIT CFH 05 553

970041FE  
FORRESTER FE 97 041  
Age 18y | Avg. WI 95  
Calves 11 | Weighed 1  
TLM 050526  
KETA TLM 05 526 - KONING

Z 010203  
HLANZENI Z 01 203  
Age 16y | Avg. WI -  
Calves 9 | Weighed -  
TLM 050543  
KETA TLM050543

B 060072  
BORGEN B06072  
Age 11y | Avg. WI 100  
Calves 7 | Weighed 4  
TLM 020004  
KETA TLM020004 CAESAR

Z 980026  
HLANZENI Z980026  
Age 16y | Avg. WI 110  
Calves 5 | Weighed 1

COW VALUE 97

113	Calving Ease Value
111	Calf Growth Value
89	Milk Value
86	Maintenance Value
96	Fertility Value

GROWTH VALUE 107

CARCASS VALUE 112

PRODUCTION VALUE 100

LOGIX  
EBV Analysis 2023-10-19

Calf and Mother				Fertility			
Birth Dir.	Birth Mat.	Wean Dir.	Wean Mat.	Scr. Circ.	Heifer Fert.	Cow Fert.	Longev.
111	104	111	89	107	97	96	99
67%	50%	40%	34%	22%	39%	21%	50%

Post-Wean Growth			Frame			Carcass		
Post Wean	ADG	FCR	Mature Weight	Height	Length	EMA	Fat	Mar
107	116	-	115	98	102	112	107	102
27%	20%	-	18%	23%	22%	18%	16%	16%



Myostatin

Q204X	Not Tested
NT821	Not Tested
F94L	Not Tested

SELLER REMARKS: Half-brother to Thunder HJ 18-27

**BKB**  
LEWENDEHAWE &  
AFSLAERSDIENSTE



# KAAP BORAN *Prestige Veiling*

LOT 43



CAPE PRESTIGE *Boran*

Lot 43 | DBC21-21 Niekerkshek *Maya*  
CAPE PRESTIGE BORAN AUCTION 2023

FS FARMSPACE

KLIK VIR VIDEO 20%

LOT 43 (F)



**DBC 210021**  
NIEKERKSHK MAYA



**DROSTDY BORANE**

Swellendam, Western Cape  
0832842592  
borandbc@gmail.com

P/A MNR C.F. CRAFFORD, POS-  
BUS 172, SWELLENDAM, 6740

Laaste Kalf	
Kalf ID	DBC 230049 (F)
Geb. datum	2023-10-04
Vaar ID	DBC 180011

Kalwings: 23-10



Miostatien	
Q204X	Nie Getoets
NT821	Nie Getoets
F94L	Nie Getoets

Kuddeboek	SP
Geb. dtm	2021-07-08
Oud.	2.3 jaar
Inteling	0%
DNS	U6376U005
OEK	27m
Kalwers	1
Geweeg	0
Gem. SI	-
TKP	-

TTB 130037 HH SP  
TOPTANI MIDNIGHT  
Spn Mat. 83

Querskap	Vaar	Moer
DNS	✓	✓
Genomies		

DBC 160034 SP  
NIEKERKSHK DBC 160034  
Oud. 6j | OEK 30m | TKP 390d  
Kalwers 4 | Geweeg - | Spn. Mat. 114  
Gem. SI - | KKG - | KKS -  
Kalwings: 19-04, 20-04, 21-07,  
22-06

TLM 030023  
KETA TLM030023  
Spn Mat. 71

GF 080010  
WALT GF0810  
Oud. 15j | OEK 30m | TKP 391d  
Kalwers 12 | Geweeg - | Spn. Mat. 74  
Gem. SI - | Spn. Mat. 74

B 040001  
BORGEN B 04001  
Spn Mat. 119

B 070120  
BORGEN B07120  
Oud. 15j | OEK 32m | TKP 416d  
Kalwers 4 | Geweeg 1 | Spn. Mat. 97  
Gem. SI 109 | Spn. Mat. 97

K6K2459  
MOGW00N1 K6K2459  
KPO961  
OL PEJETA KPO 961  
Oud. 33j | Gem. SI -  
Kalwers 1 | Geweeg -  
TLM 030012  
KETA TLM030012  
EG 060005  
ADELSON 06 05  
Oud. 13j | Gem. SI 92  
Kalwers 10 | Geweeg 5  
KPO1017  
OL PEJETA 1017  
Z7F2773  
WORAGUS Z7F 2773  
Oud. 31j | Gem. SI -  
Kalwers - | Geweeg -  
K6K2823  
MOGW00N1 K6K2823  
ADC8288  
ADC MUTARA 8288  
Oud. 28j | Gem. SI -  
Kalwers - | Geweeg -

<b>KOEIWAARDE</b>	<b>87</b>
103	Kalfgemak Waarde
92	Kalfgroei Waarde
99	Melk Waarde
107	Onderhoudswaarde
86	Vrugbaarheidswaarde
<b>GROEI WAARDE</b>	<b>90</b>
<b>KARKAS WAARDE</b>	<b>88</b>
<b>PRODUKSIE WAARDE</b>	<b>85</b>

LOGIX  
EBV Analise 2023-10-19

Kalf en Moeder				Vrugbaarheid			
Geb. Dir.	Geb. Mat.	Spn. Dir.	Spn. Mat.	Skr. Omtr.	Vers Vrugb.	Koei Vrugb.	Lanklew.
99	107	92	99	102	86	79	117
76%	61%	50%	40%	32%	49%	28%	51%

Na-Speen Groei			Raam			Karkas		
Na-Speen	GDT	VOV	Volw. Gewig	Hoogte	Lengte	OSO	Vet	Mar
96	89	-	95	97	95	92	104	101
34%	28%		27%	31%	30%	27%	25%	24%

VERKOPER OPMERKINGS: Met verskalf DBC 23-49 van DBC 18-11

Geënt teen knopvel en driedag stywesiekte

**BKB**  
LEWENDEHAWE &  
AFSLAERSDIENSTE



# KAAP BORAN *Prestige Veiling*

LOT 44



CAPE PRESTIGE *Boran*

Lot 44 | BS21-26 Mountain View *Prada*  
CAPE PRESTIGE BORAN AUCTION 2023

FS FARMSPACE

KLIK HIER VIR VIDEO 20%

LOT 44 (F)



**BS 210026**  
MOUNTAIN VIEW PRADA 2126

Kuddeboek	SP
Geb. dtm	2021-04-17
Oud.	2.6 jaar
Inteling	6%
DNS U6345U055	



JANNIE MEYER & SEUNS BOERDERY

Mossel Bay, Western Cape  
0829212958  
meyerbroers@gmail.com

POSBUS 41, MOSSELBAAI, 6500



Miostatien	
Q204X	Nie Getoets
NT821	Nie Getoets
F94L	Nie Getoets

<b>KOEIWAARDE</b>	<b>84</b>
91	Kalngemak Waarde
108	Kalngroei Waarde
98	Melk Waarde
74	Onderhoudswaarde
84	Vrugbaarheidswaarde
<b>GROEI WAARDE</b>	<b>101</b>
<b>KARKAS WAARDE</b>	<b>103</b>
<b>PRODUKSIE WAARDE</b>	<b>87</b>

LOGIX  
EBV Analise 2023-10-19

Kalf en Moeder				Vrugbaarheid			
Geb. Dir.	Geb. Mat.	Spn. Dir.	Spn. Mat.	Skr. Omtr.	Vers Vrugb.	Koei Vrugb.	Lanklew.
86	107	108	98	107	79	85	112
71%	46%	35%	35%	24%	37%	15%	42%

Na-Speen Groei			Raam			Karkas		
Na-Speen	GDT	VOV	Volw. Gewig	Hoogte	Lengte	OSO	Vet	Mar
104	110	-	131	90	92	97	108	95
14%	21%	-	13%	25%	24%	15%	10%	9%

VERKOPER OPMERKINGS: 7.5 Maande dragtig van HJ 19-38

**BKB**  
LEWENDEHAWE &  
AFSLAERSDIENSTE



# KAAP BORAN *Prestige Veiling*

LOT 45



CAPE PRESTIGE *Boran*

Lot 45 | DBC20-37 Niekerkshek *Hilux*  
CAPE PRESTIGE BORAN AUCTION 2023

FS FARMSPACE

KLIK VIR VIDEO 20%

LOT 45 (M)



**DBC 200037**  
NIEKERKSHEK HILUX

Herd Book	SP
Birth date	2020-10-28
Age	3 years
Inbreeding	2%
DNA	U8179U006

**DBC 140028 SP**  
NIEKERKSHEK HILUX  
Wean Mat. 108

Parentage	Sire	Dam
DNA	✓	✓
Genomic		

**DBC 170047 SP**  
NIEKERKSHEK DBC 170047  
Age 5y | AFC 35m | ICP 352d  
Calves 3 | Weighed 2 | Wean Mat. 115  
Avg. WI 99 | CCB - | CCW 47.5  
Calvings: 20-10, 21-10, 22-10

**TLM 060506**  
KETA TLM 6 506  
Wean Mat. 101

**DLV 120005**  
DE LA VIDA ALISON  
Age 11y | AFC - | ICP 463d  
Calves 7 | Weighed 1 | Wean Mat. 114  
Avg. WI 106 | Wean Mat. 114

**SS 120056**  
SANDSONIA FRED  
Wean Mat. 119

**DBC 150015**  
NIEKERKSHEK HANA  
Age 8y | AFC 33m | ICP 353d  
Calves 7 | Weighed 2 | Wean Mat. 107  
Avg. WI 103 | Wean Mat. 107

**TLM 020001**  
KETA TLM020001 - BUFFEL  
**TLM 000010**  
KETA TLM 00 10  
Age 15y | Avg. WI 94  
Calves 11 | Weighed 4  
**DLV 080002**  
DE LA VIDA RED BULL DLV 0802  
**B 060099**  
BORGEN ALISON  
Age 16y | Avg. WI 97  
Calves 11 | Weighed 1  
**CI 080115**  
CIRCLE C C1080115  
**SS 090183**  
SANDSONIA 559183  
Age 13y | Avg. WI -  
Calves 11 | Weighed -  
**BS 090023**  
MOUNTAIN VIEW BIG RED  
**DLV 100002**  
DE LA VIDA HANA MONTANA  
Age 13y | Avg. WI 98  
Calves 8 | Weighed 2



**DROSTDY BORANE**

Swellendam, Western Cape  
0832842592  
borandbc@gmail.com

P/A MNR C.F. CRAFFORD, POS-  
BUS 172, SWELLEN DAM, 6740

1 CO-USER(S)

**COW VALUE 102**

92	Calving Ease Value
102	Calf Growth Value
112	Milk Value
89	Maintenance Value
99	Fertility Value

**GROWTH VALUE 112**

**CARCASS VALUE 112**

**PRODUCTION VALUE 105**

**LOGIX**  
EBV Analysis 2023-10-19

Calf and Mother				Fertility			
Birth Dir.	Birth Mat.	Wean Dir.	Wean Mat.	Scr. Circ.	Heifer Fert.	Cow Fert.	Longev.
99	83	102	112	114	88	104	109
73%	48%	41%	41%	30%	39%	22%	42%

Post-Wean Growth			Frame			Carcass		
Post Wean	ADG	FCR	Mature Weight	Height	Length	EMA	Fat	Mar
104	118	-	110	106	104	106	109	88
24%	27%	-	21%	30%	29%	26%	24%	24%



Myostatin

Q204X	Not Tested
NT821	Not Tested
F94L	Not Tested

SELLER REMARKS: SO: 40 cm

Geënt teen knopvel en driedag stywesiekte

**BKB**  
LEWENDEHAWE &  
AFSLAERSDIENSTE



# KAAP BORAN *Prestige Veiling*

LOT 46

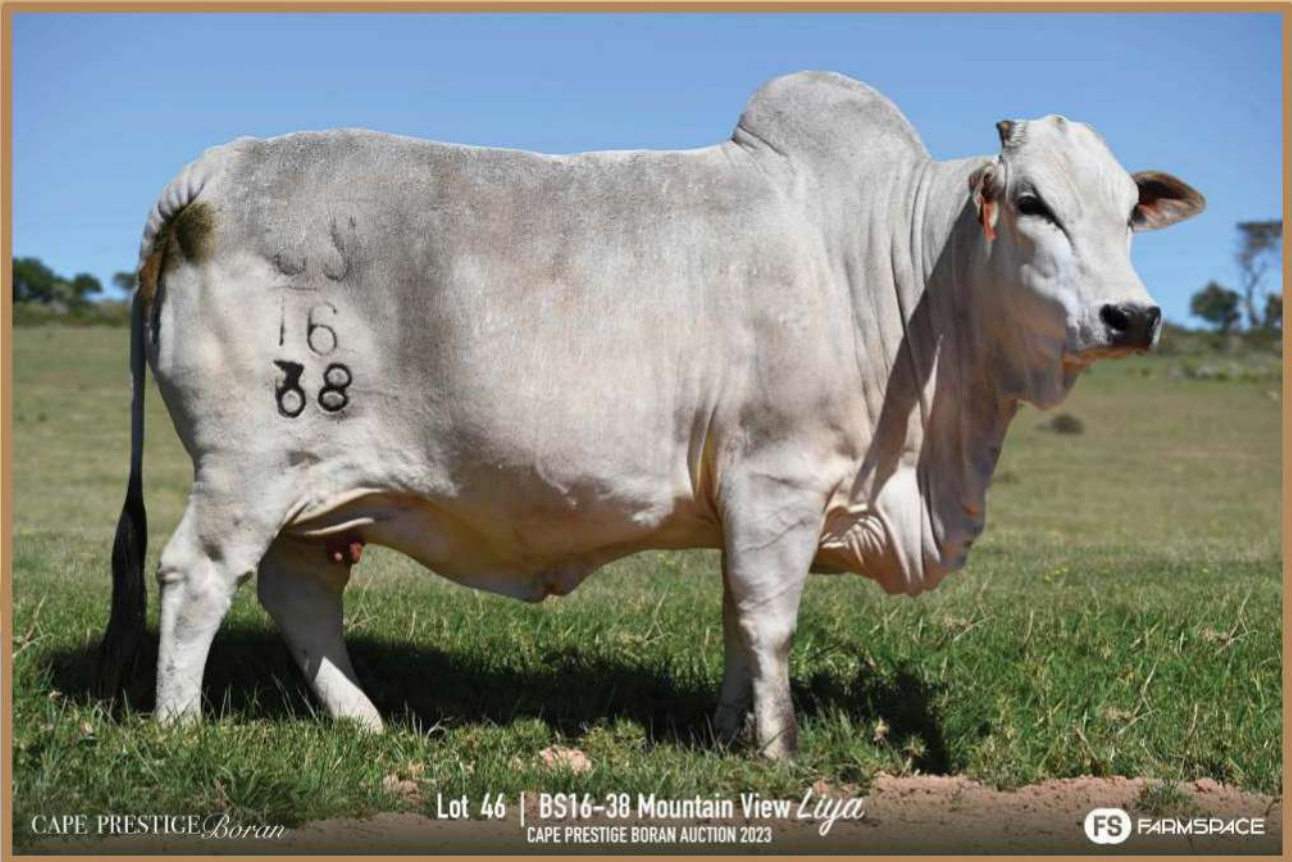

CAPE PRESTIGE *Boran*

Lot 46 | BS16-38 Mountain View *Liya*  
CAPE PRESTIGE BORAN AUCTION 2023

FS FARMSPACE

KLIK VIR VIDEO 20%

LOT 46 (F)



**BS 160038**

MOUNTAIN VIEW MAGGIE 1638

Herd Book	SP
Birth date	2016-12-09
Age	6.9 years
Inbreeding	1%
DNA	U14909U002
AFC	32m
Calves	4
Weighed	0
Avg. WI	-
ICP	362d

HJ 100004 SP

HESSI HJ100004

Wean Mat. 117

Parentage	Sire	Dam
DNA	✓	✓
Genomic		

BS 110030 SP

MOUNTAIN VIEW 1130

Age 11y | AFC - | ICP 366d  
Calves 9 | Weighed - | Wean Mat. 98  
Avg. WI - | CCB 5.86 | CCW -  
Calvings: 13-11, 14-09, 16-01, 16-12,  
17-10, 18-10, 19-10, 20-12, 21-11

B 050006

BORGEN B 05 06

Wean Mat. 107

B 030017

BORGEN B 03 017 - JULIA

Age 17y | AFC 29m | ICP 422d  
Calves 10 | Weighed 1 | Wean Mat. 132  
Avg. WI 105 | Wean Mat. 132

KB19X D

KETA KB X 19

Wean Mat. 104

BS 090018

MOUNTAIN VIEW 0918

Age 11y | AFC - | ICP 428d  
Calves 8 | Weighed 1 | Wean Mat. 82  
Avg. WI 106 | Wean Mat. 82

K6K3094

MOGWOONI 3094 (BMK163)

Z7F077

WORAGUS 077

Age 29y | Avg. WI -

Calves - | Weighed -

KP0786

OL PEJETA 786

K6K2239

MOGWOONI 2239

Age 32y | Avg. WI -

Calves - | Weighed -

NB43R

NB43R

GF250

GRASMERE 25 0

Age 21y | Avg. WI -

Calves 3 | Weighed -

TLM 050526

KETA TLM 05 526 - KONING

CFH 070030

ELANDSPRUIT 07 30

Age 10y | Avg. WI -

Calves 4 | Weighed -



JANNIE MEYER & SEUNS BOERDERY

Mossel Bay, Western Cape  
0829212958  
meyerbroers@gmail.com

POSBUS 41, MOSSELBAAI, 6500

Last Calf	
Calf ID	BS 220070 (M)
Birth Date	2022-08-07
Sire ID	BS 150036

Calvings: 19-08, 20-07, 21-06, 22-08



Myostatin

Q204X	Not Tested
NT821	Not Tested
F94L	Not Tested

**COW VALUE 99**

92	Calving Ease Value
106	Calf Growth Value
110	Milk Value
88	Maintenance Value
92	Fertility Value

**GROWTH VALUE 110**

**CARCASS VALUE 107**

**PRODUCTION VALUE 102**

LOGIX  
EBV Analysis 2023-10-19

Calf and Mother				Fertility			
Birth Dir.	Birth Mat.	Wean Dir.	Wean Mat.	Scr. Circ.	Heifer Fert.	Cow Fert.	Longev.
89	104	106	110	119	82	106	95
77%	71%	38%	41%	27%	53%	31%	56%

Post-Wean Growth			Frame			Carcass		
Post Wean	ADG	FCR	Mature Weight	Height	Length	EMA	Fat	Mar
107	109	-	111	100	99	104	106	100
23%	24%		24%	28%	27%	24%	21%	21%

SELLER REMARKS: 8-9 Maande dragtig van BS 18-49/ HJ 19-18/HJ19 -38



# KAAP BORAN *Prestige Veiling*

LOT 47



CAPE PRESTIGE Boran

Lot 47 | HOT16-10 Hotspot Ella  
CAPE PRESTIGE BORAN AUCTION 2023

FS FARMSPACE

KLIK VIA VIDEO 51%

LOT 47 (F)



**HOT 160010**  
HOTSPOT ELLA



**DROSTDY BORANE**

Swellendam, Western Cape  
0832842592  
borandbc@gmail.com

P/A MNR C.F. CRAFFORD, POS-  
BUS 172, SWELLENDAM, 6740

Laaste Kalf	
Kalf ID	DBC Z30011 (M)
Geb. datum	2023-07-21
Year ID	DBC 180018

Kalwings: 19-08, 20-09, 21-02, 22-10, 23-07



Miestasien	
Q204X	Nie Getoets
NT621	Nie Getoets
P94L	Nie Getoets

Kuddesboek	SP
Geb. datum	2016-09-22
Oud.	7.1 jaar
Inleëling	0%
DNS	U950845
OEK	33m
Kalwers	5
Geweeg	2
Gern. SI	89
TKP	371d

CI 080030 SP  
CIRCLE C COJACK  
Spn Mat. 103

Querskap	Vaar	Moer
DNS	✓	✓
Genomies		

MOU 090042 SP  
CHROME ELLA  
Oud. 11j | OEK 42m | TKP 393d  
Kalwers 5 | Geweeg - | Spn. Mat. 121  
Gern. SI - | KKG 5.77 | KMS -  
Kalwings: 13-01, 14-03, 15-07,  
16-06, 17-08

TLM 040507 DH  
NETA TLM040507 - BLISTER  
Spn Mat. 85

GF159U D  
GRASMERE GF 159U  
Oud. 15j | OEK - | TKP 480d  
Kalwers 6 | Geweeg - | Spn. Mat. 125  
Gern. SI - | Spn. Mat. 125

DVB 040003  
DIAMANT-V 0403  
Spn Mat. 86

Z 060016  
HLANZENI ZANE  
Oud. 14j | OEK - | TKP 370d  
Kalwers 9 | Geweeg - | Spn. Mat. 147  
Gern. SI - | Spn. Mat. 147

K6K2499  
MOGWOCINI K6K2499

KP0961  
OL PEJETA KP0 961  
Oud. 33j | Gern. SI -  
Kalwers 1 | Geweeg -  
GF135M  
GRASMERE 135M  
GF74P D  
GRASMERE GF 74P  
Oud. 15j | Gern. SI 100  
Kalwers 5 | Geweeg 1  
KPO786  
OL PEJETA 786  
KPO818  
OL PEJETA 818  
Oud. 28j | Gern. SI -  
Kalwers - | Geweeg -  
25  
MARULA 25  
2424  
OL PEJETA 2424  
Oud. 28j | Gern. SI -  
Kalwers - | Geweeg -

KOEIWAARDE 67	
120	Kalfigemak Waarde
90	Kalfigroei Waarde
92	Melk Waarde
86	Onderhoudswaarde
70	Vrugbaarheidswaarde
GROEI WAARDE 100	
KARKAS WAARDE 106	
PRODUKSIE WAARDE 73	

**LOGIX**  
EBV Analise 2023-10-19

Kalf en Moeder				Vrugbaarheid			
Geb. Dir.	Geb. Mat.	Spn. Dir.	Spn. Mat.	Skr. Omtr.	Vers Vrug.	Koei Vrug.	Lanklew.
110	120	90	92	100	89	58	103
73%	76%	64%	71%	50%	56%	41%	64%

Na-Speen Groei			Raam			Karkas		
Na-Speen	GDT	VOV	Volw. Gewig	Hoogte	Langte	OSO	Vet	Mar
84	99	-	115	97	108	118	114	99
49%	46%		92%	51%	50%	42%	40%	40%

VERKOPER OPMERKINGS: 3 IN 1! Met bulkalf DBC 23-11 van DBC 18-18 (BOSS). 3 Maande dragtig van M/S DBC 17-02/DBC 20-04/DBC 20-69/DBC 20-37/5JP 20-01/VST 19-202/DBC 19-70

Geënt teen knopvel en driedag stywesiekte

**BKB**  
LEWENDEHAWE &  
AFSLAERSDIENSTE



# KAAP BORAN *Prestige Veiling*

LOT 48



CAPE PRESTIGE *Boran*

Lot 48 | BS18-56 Mountain View *Cloud*  
CAPE PRESTIGE BORAN AUCTION 2023

FS FARMSPACE

KLIK ~~NAAR~~ VIDEO 20%

LOT 48 (F)



**BS 180056**  
MOUNTAIN VIEW CLOUD 1856

Kuddeboek	SP
Geb. dtm	2018-11-06
Oud.	5 jaar
Inteling	12%
DNS	U6345U079
OEK	33m
Kalwers	3
Geweeg	0
Gem. SI	-
TKP	345d

**BS 120061 SP**  
MOUNTAIN VIEW 1261  
Spn Mat. 76

Querskap	Vaar	Moer
DNS	✓	
Genomies		

**BS 150081 SP**  
MOUNTAIN VIEW CLOUD  
Oud. 7j | OEK 35m | TKP 434d  
Kalwers 5 | Geweeg - | Spn. Mat. 89  
Gem. SI - | KKG 6.36 | KKS -  
Kalwings: 18-11, 20-04, 21-06,  
22-07, 23-08

**SS 080062**  
SANDSONIA SS0862  
Spn Mat. 71

**BS 100024**  
MOUNTAIN VIEW 1024  
Oud. 9j | OEK - | TKP 422d  
Kalwers 7 | Geweeg 1 | Spn. Mat. 90  
Gem. SI 95 | Spn. Mat. 90

**BS 120060**  
MOUNTAIN VIEW 1260  
Spn Mat. 67

**BS 090027**  
MOUNTAIN VIEW CLOUD 0927  
Oud. 14j | OEK 36m | TKP 373d  
Kalwers 11 | Geweeg 1 | Spn. Mat. 108  
Gem. SI 96 | Spn. Mat. 108

**CFH 050553**  
ELANDSPRUIT CFH 05 553  
**970041FE**  
FORRESTER FE 97 041  
Oud. 18j | Gem. SI 95  
Kalwers 11 | Geweeg 1  
**TLM 050526**  
KETA TLM 05 526 - KONING  
**Z 010203**  
HLANZENI Z 01 203  
Oud. 16j | Gem. SI -  
Kalwers 9 | Geweeg -  
**SS 080062**  
SANDSONIA SS0862  
**BS 090018**  
MOUNTAIN VIEW 0918  
Oud. 11j | Gem. SI 106  
Kalwers 8 | Geweeg 1  
**TLM 050526**  
KETA TLM 05 526 - KONING  
**WRA 050013**  
RODS LUCKY 13  
Oud. 18j | Gem. SI 97  
Kalwers 13 | Geweeg 1



JANNIE MEYER & SEUNS BOERDERY

Mossel Bay, Western Cape  
0829212958  
meyerbroers@gmail.com

POSBUS 41, MOSSELBAAI, 6500

Laaste Kalf	
Kalf ID	BS 230060 (M)
Geb. datum	2023-06-29
Vaar ID	BS 180049

Kalwings: 21-08, 22-08, 23-06



Mioestation	
Q204X	Nie Getoets
NT821	Nie Getoets
F94L	Nie Getoets

**KOEIWAARDE**

108	Kalfgemak Waarde
112	Kalfgroei Waarde
81	Melk Waarde
-	Onderhoudswaarde
77	Vrugbaarheidswaarde

**GROEI WAARDE**

-	GROEI WAARDE
-	KARKAS WAARDE
-	PRODUKSIE WAARDE

**LOGIX**  
EBV Analise 2023-10-19

Kalf en Moeder				Vrugbaarheid			
Geb. Dir.	Geb. Mat.	Spn. Dir.	Spn. Mat.	Skr. Omtr.	Vers Vrugb.	Koei Vrugb.	Lanklew.
108	99	112	81	-	62	87	118
67%	66%	34%	24%	-	52%	12%	50%

Na-Speen Groei			Raam			Karkas		
Na-Speen	GDT	VOV	Volw. Gewig	Hoogte	Lengte	OSO	Vet	Mar
108	-	-	-	-	-	-	-	-
9%	-	-	-	-	-	-	-	-

VERKOPER OPMERKINGS: Met bulkalf BS 23-60 van BS 18-49

**BKB**  
LEWENDEHAWE &  
AFSLAERSDIENSTE



# KAAP BORAN *Prestige Veiling*

LOT 49



KLIK VIR VIDEO 20%

LOT 49 (F)



**DBC 200061**  
NIEKERKSHEK STELLA

Herd Book	SP
Birth date	2020-12-15
Age	2.9 years
Inbreeding	2%
DNA U5790U001	



DROSTDY BORANE

Swellendam, Western Cape  
0832842592  
borandbc@gmail.com

P/A MNR C.F. CRAFFORD, POS-BUS 172, SWELLEN DAM, 6740



Myostatin	
Q204X	Not Tested
NT821	Not Tested
F94L	Not Tested

COW VALUE 87	
111	Calving Ease Value
92	Calf Growth Value
99	Milk Value
92	Maintenance Value
92	Fertility Value
GROWTH VALUE 92	
CARCASS VALUE 90	
PRODUCTION VALUE 86	

TTB 130037 HH SP  
TOPTANI MIDNIGHT  
Wean Mat. 83

Parentage	Sire	Dam
DNA	✓	✓
Genomic		

DBC 140019 SP  
NIEKERKSHEK DBC 140019  
Age 9y | AFC 29m | ICP 386d  
Calves 7 | Weighed 2 | Wean Mat. 86  
Avg. WI 103 | CCB - | CCW 40  
Calvings: 16-07, 17-09, 18-10, 19-10, 20-12, 21-11, 22-11

TLM 030023  
KETA TLM030023  
Wean Mat. 71

GF 080010  
WALT GF0810  
Age 15y | AFC 30m | ICP 391d  
Calves 12 | Weighed - | Wean Mat. 74  
Avg. WI - | Wean Mat. 74

BS 090023  
MOUNTAIN VIEW BIG RED  
Wean Mat. 94

TT 090007  
THARI TT0907  
Age 11y | AFC - | ICP 444d  
Calves 7 | Weighed - | Wean Mat. 93  
Avg. WI - | Wean Mat. 93

K6K2459  
MOGWOONI K6K2459  
KPO961  
OL PEJETA KPO 961  
Age 33y | Avg. WI -  
Calves 1 | Weighed -  
TLM 030012  
KETA TLM030012  
EG 060005  
ADELSON 06 05  
Age 13y | Avg. WI 92  
Calves 10 | Weighed 5  
TLM 050526  
KETA TLM 05 526 - KONING  
CFH 070030  
ELANDSPRUIT 07 30  
Age 10y | Avg. WI -  
Calves 4 | Weighed -  
N 040003  
EERSTEGELUK BAAS N 04 03 - YSTE  
HVT 010006  
OUTSPAN HVT0106  
Age 13y | Avg. WI -  
Calves 5 | Weighed -



EBV Analysis 2023-10-19

Calf and Mother				Fertility			
Birth Dir.	Birth Mat.	Wean Dir.	Wean Mat.	Scr. Circ.	Heifer Fert.	Cow Fert.	Longev.
108	106	92	99	103	84	93	115
75%	52%	66%	40%	26%	44%	21%	48%

Post-Wean Growth			Frame			Carcass		
Post Wean	ADG	FCR	Mature Weight	Height	Length	EMA	Fat	Mar
94	94	-	106	91	88	96	105	97
29%	23%	-	21%	27%	26%	22%	20%	19%

SELLER REMARKS: 2.5 Maande dragtig van DBC 17-02/DBC 20-04/DBC 20-69/DBC 20-37/SJP 20-01/VST 19-202/DBC 19-70

Geënt teen knopvel en driedag stywesiekte



# KAAP BORAN *Prestige Veiling*

LOT 50



CAPE PRESTIGE *Boran*

Lot 50 | BS19-38 Mountain View Maggi  
CAPE PRESTIGE BORAN AUCTION 2023

FS FARMSPACE

KLIK OP VIDEO 20%

LOT 50 (F)



**BS 190038**  
MOUNTAIN VIEW MAGGI

Herd Book	SP
Birth date	2019-09-26
Age	4.1 years
Inbreeding	10%
DNA	U14909U013
AFC	29m
Calves	2
Weighed	0
Avg. WI	-
ICP	478d

**BS 100017 SP**  
MOUNTAIN VIEW 1017  
Wean Mat. 85

Parentage	Sire	Dam
DNA	✓	
Genomic		

**BS 140026 SP**  
MOUNTAIN VIEW MAGGI 1426  
Age 9y | AFC 37m | ICP 424d  
Calves 5 | Weighed - | Wean Mat. 76  
Avg. WI - | CCB 6 | CCW -  
Calvings: 17-09, 18-11, 19-09,  
21-05, 22-04

**TLM 050526**  
KETA TLM 05 526 - KONING  
Wean Mat. 108

**BS 080011**  
MOUNTAIN VIEW 0811  
Age 9y | AFC - | ICP 383d  
Calves 5 | Weighed - | Wean Mat. 78  
Avg. WI - | Wean Mat. 78

**BS 110046**  
MOUNTAIN VIEW 1146  
Wean Mat. 91

**BS 090008**  
MOUNTAIN VIEW 0908  
Age 10y | AFC - | ICP 391d  
Calves 8 | Weighed - | Wean Mat. 77  
Avg. WI - | Wean Mat. 77

**TLM 020001**  
KETA TLM020001 - BUFFEL  
**TLM 020017**  
KETA TLM 02 17  
Age 12y | Avg. WI 103  
Calves 9 | Weighed 4  
**N 040003**  
EERSTEGELUK-BAAS N 04 03 -YSTE  
**Z 010203**  
HLANZENI Z 01 203  
Age 16y | Avg. WI -  
Calves 9 | Weighed -  
**MHB 030006**  
MOLL'S-HOOP CHICO  
**BS 090008**  
MOUNTAIN VIEW 0908  
Age 10y | Avg. WI -  
Calves 8 | Weighed -  
**TLM 050526**  
KETA TLM 05 526 - KONING  
**CFH 070030**  
ELANDSPRUIT 07 30  
Age 10y | Avg. WI -  
Calves 4 | Weighed -



JANNIE MEYER & SEUNS BOERDERY

Mossel Bay, Western Cape  
0829212958  
meyerbroers@gmail.com

POSBUS 41, MOSSELBAAI, 6500

Last Calf	
Calf ID	BS 230061 (F)
Birth Date	2023-07-02
Sire ID	HJ 190038

Calvings: 22-03, 23-07



Myostatin

Q204X	Not Tested
NT821	Not Tested
F94L	Not Tested

**COW VALUE 64**

111	Calving Ease Value
92	Calf Growth Value
79	Milk Value
94	Maintenance Value
73	Fertility Value

**GROWTH VALUE 94**

**CARCASS VALUE 87**

**PRODUCTION VALUE 69**

**LOGIX**  
EBV Analysis 2023-10-19

Calf and Mother				Fertility			
Birth Dir.	Birth Mat.	Wean Dir.	Wean Mat.	Scr. Circ.	Heifer Fert.	Cow Fert.	Longev.
104	130	92	79	99	60	86	108
65%	63%	37%	37%	26%	53%	17%	51%

Post-Wean Growth			Frame			Carcass		
Post Wean	ADG	FCR	Mature Weight	Height	Length	EMA	Fat	Mar
88	99	-	106	79	71	77	-	-
14%	21%	-	10%	27%	25%	9%	-	-

SELLER REMARKS: Met verskalf BS 23-61 van HJ 19-38 (HOTLINE)

**BKB**  
LEWENDEHAWE &  
AFSLAERSDIENSTE



# KAAP BORAN *Prestige Veiling*

LOT 51



CAPE PRESTIGE *Boran*

Lot 51 | DBC20-52 Niekerkshek *Brittany*  
CAPE PRESTIGE BORAN AUCTION 2023

FS FARMSPACE

KLIK VIR VIDEO 20%

LOT 51 (F)



**DBC 20052**  
NIEKERKSHEK BRITTANY



**DROSTDY BORANE**

Swellendam, Western Cape  
0832842592  
borandbc@gmail.com

P/A MNR C.F. CRAFFORD, POS-  
BUS 172, SWELLEN DAM, 6740

Laaste Kalf	
Kalf ID	DBC 230022 (M)
Geb. datum	2023-08-08
Vaar ID	DBC 180011

Kalwings: 23-08



Miostatien	
Q204X	Nie Getoets
NT821	Nie Getoets
F94L	Nie Getoets

Kuddeboek	SP
Geb. dtm	2020-11-18
Oud.	3 jaar
Inteling	2%
DNS	U4748U006
OEK	33m
Kalwers	1
Geweeg	0
Gem. SI	-
TKP	-

**DBC 140028 SP**  
NIEKERKSHEK HILUX  
Spn Mat. 108

Querskap	Vaar	Moer
DNS	✓	✓
Genomies		

**HJ 170025 SP**  
HESSI BRITTANEY  
Oud. 6j | OEK 37m | TKP 467d  
Kalwers 3 | Geweeg - | Spn. Mat. 115  
Gem. SI - | KKG - | KKS -  
Kalwings: 20-11, 22-02, 23-06

**TLM 060506**  
KETA TLM 6 506  
Spn Mat. 101

**DLV 120005**  
DE LA VIDA ALISON  
Oud. 11j | OEK - | TKP 463d  
Kalwers 7 | Geweeg 1 | Spn. Mat. 114  
Gem. SI 106 | Spn. Mat. 114

**TR 120029**  
THREE RIVERS MR BORIS  
Spn Mat. 106

**HJ 120045**  
HESSI BRITTENEY  
Oud. 11j | OEK 37m | TKP 396d  
Kalwers 8 | Geweeg 1 | Spn. Mat. 115  
Gem. SI 99 | Spn. Mat. 115

**TLM 020001**  
KETA TLM020001 - BUFFEL  
**TLM 000010**  
KETA TLM 00 10  
Oud. 15j | Gem. SI 94  
Kalwers 11 | Geweeg 4  
☞ **DLV 080002**  
DE LA VIDA RED BULL DLV 0802  
**B 060099**  
BORGEN ALISON  
Oud. 16j | Gem. SI 97  
Kalwers 11 | Geweeg 1  
**TLM 050503**  
KETA TLM 05 503  
**B 100036**  
BORGEN B 100036  
Oud. 5j | Gem. SI 104  
Kalwers 3 | Geweeg 2  
**BA 080065**  
BA BA080065  
☞ **HJ 100006 HH**  
HESSI HJ100006  
Oud. 13j | Gem. SI 101  
Kalwers 8 | Geweeg 1

<b>KOEIWAARDE</b>	<b>101</b>
78	Kalfgemak Waarde
103	Kalfgroei Waarde
113	Melk Waarde
106	Onderhoudswaarde
88	Vrugbaarheidswaarde
<b>GROEI WAARDE</b>	<b>93</b>
<b>KARKAS WAARDE</b>	<b>96</b>
<b>PRODUKSIE WAARDE</b>	<b>98</b>

**LOGIX**  
EBV Analise 2023-10-19

Kalf en Moeder				Vrugbaarheid			
Geb. Dir.	Geb. Mat.	Spn. Dir.	Spn. Mat.	Skr. Omtr.	Vers Vrugb.	Koei Vrugb.	Lanklew.
84	84	103	113	96	76	93	115
73%	55%	36%	34%	30%	52%	20%	45%

Na-Speen Groei			Raam			Karkas		
Na-Speen	GDT	VOV	Volw. Gewig	Hoogte	Lengte	OSO	Vet	Mar
105	102	-	94	98	93	91	105	89
24%	27%		20%	30%	29%	26%	24%	23%

VERKOPER OPMERKINGS: Met bulkalf DBC 23-22 van DBC 18-11

Geënt teen knopvel en driedag stywesiekte

**BKB**  
LEWENDEHAWE &  
AFSLAERSDIENSTE



# KAAP BORAN *Prestige Veiling*

LOT 52



KLIK HIER VIR VIDEO 20%

LOT 52 (F)



HJ 180007

HESSI SHANI

Kuddeboek	SP
Geb. dtm	2018-06-21
Oud.	5.4 jaar
Inteling	0%
DNS	U456597
OEK	29m
Kalwers	3
Geweeg	0
Gem. SI	-
TKP	451d



JANNIE MEYER & SEUNS BOERDERY

Mossel Bay, Western Cape  
0829212958  
meyerbroers@gmail.com

POSBUS 41, MOSSELBAAI, 6500

Laaste Kalf	
Kalf ID	HJ 230049 (M)
Geb. datum	2023-05-19
Vaar ID	HJ 190005

Kalwings: 20-11, 22-02, 23-05



Mioestasion	
Q204X	Nie Getoets
NT821	Nie Getoets
F94L	Nie Getoets

KOEIWAARDE **123**

105	Kalfgemak Waarde
110	Kalfgroei Waarde
119	Melk Waarde
90	Onderhoudswaarde
112	Vrugbaarheidswaarde

GROEI WAARDE **101**

KARKAS WAARDE **115**

PRODUKSIE WAARDE **119**

TR 100002 DH SP

THREE RIVERS MR GOOTSPHA

Spn Mat. 114

Querskap Vaar Moer

DNS

Genomies

B 070143 SP

BORGEN B070143

Oud. 16j | OEK - | TKP 421d  
Kalwers 11 | Geweeg - | Spn. Mat. 126  
Gem. SI - | KKG 6.21 | KKS -  
Kalwings: 10-09, 12-04, 13-04,  
14-05, 15-08, 16-06, 17-08, 18-06,  
19-08, 20-08, 22-03

TLM 050543

KETA TLM050543

Spn Mat. 114

B 060072

BORGEN B06072

Oud. 11j | OEK - | TKP 425d  
Kalwers 7 | Geweeg 4 | Spn. Mat. 109  
Gem. SI 100 | Spn. Mat. 109

B 030029

BORGEN B03029

Spn Mat. 115

B 960615

BORGEN B 96 615

Oud. 20j | OEK 35m | TKP 400d  
Kalwers 8 | Geweeg - | Spn. Mat. 130  
Gem. SI - | Spn. Mat. 130

TLM 020001

KETA TLM020001 - BUFFEL

GF46S D DH  
GRASMERE GF 46 S  
Oud. 14j | Gem. SI 99  
Kalwers 7 | Geweeg 1  
25  
MARULA 25  
V7Y8839  
KISIMA 8839  
Oud. 31j | Gem. SI -  
Kalwers - | Geweeg -  
KPO1017  
OL PEJETA 1017  
Z7F2773  
WORAGUS Z7F 2773  
Oud. 31j | Gem. SI -  
Kalwers - | Geweeg -  
K6K1383  
MOGWOONI K6K1383  
PB8828  
MUTARA ADC 8828  
Oud. 34j | Gem. SI -  
Kalwers - | Geweeg -



EBV Analise 2023-10-19

Kalf en Moeder				Vrugbaarheid			
Geb. Dir.	Geb. Mat.	Spn. Dir.	Spn. Mat.	Skr. Omtr.	Vers Vrugb.	Koei Vrugb.	Lanklew.
111	87	110	119	110	113	105	107
76%	69%	45%	47%	37%	46%	30%	59%

Na-Speen Groei			Raam			Karkas		
Na-Speen	GDT	VOV	Volw. Gewig	Hoogte	Lengte	OSO	Vet	Mar
112	108	-	107	113	117	117	108	96
34%	34%	-	31%	37%	36%	32%	30%	29%

VERKOPER OPMERKINGS: Met bulkalf HJ 23-49 van HJ 19-05



# KAAP BORAN *Prestige Veiling*

LOT 53



CAPE PRESTIGE *Boran*

Lot 53 | DBC19-19 Niekerkshek *Pinotage*  
CAPE PRESTIGE BORAN AUCTION 2023

FS FARMSPACE

KLIK VIR VIDEO

LOT 53 (F)



**DBC 190019**

NIEKERKSHEK DBC 190019



**DROSTDY BORANE**

Swellendam, Western Cape  
0832642592  
borandbc@gmail.com

P/A MNR C.F. CRAFTORD, POS-  
BUS 172, SWELLEN DAM, 6740

Laaste Kalf	
Kalf ID	DBC 23004 040
Geb. datum	2023-06-25
Vaar ID	DBC 170002

Kalwings: 22-06, 23-08



Miosatien	
Q204X	Nie Getoets
NT821	Nie Getoets
F94L	Nie Getoets

Kuddeboek	SP
Geb. dtm	2019-06-25
Oud.	4.4 jaar
Inkling	0%
DNS	U635U002
OEK	36m
Kalwers	2
Geweeg	0
Gem. SI	-
TKP	380d

**TTB 130037 HH SP**  
TOPPAM MIDNIGHT  
Spn Mat. 63

Querskap	Vaar	Moer
DNS	✓	✓
Genomies		

**AVZ 120101 C**  
MSANDER MERLOT  
Oud. 8j | OEK 32m | TKP 416d  
Kalwers 6 | Geweeg - | Spn. Mat. 120  
Gem. SI - | KKG 7.78 | KKS -  
Kalwings: 15-09, 16-11, 17-10,  
19-06, 20-04, 21-05

**TLM 030023**  
KETA TLM030023  
Spn Mat. 71

**GF 080010**  
WALT GF0810  
Oud. 15j | OEK 30m | TKP 391d  
Kalwers 12 | Geweeg - | Spn. Mat. 74  
Gem. SI - | Spn. Mat. 74

**B 060082**  
BORGEN BOR082 - MARDELA  
Spn Mat. 134

**FPL 080039**  
BLOODLINE FPL0839  
Oud. 9j | OEK - | TKP 453d  
Kalwers 6 | Geweeg 5 | Spn. Mat. 105  
Gem. SI 100 | Spn. Mat. 105

**K6K2459**  
MOGWONJ K6K2459  
**KPO961**  
OL PEJETA KPO 961  
Oud. 33j | Gem. SI -  
Kalwers 1 | Geweeg -  
**TLM 030012**  
KETA TLM030012  
**EG 060005**  
ADMILSON 06 05  
Oud. 13j | Gem. SI 92  
Kalwers 10 | Geweeg 5  
25  
**MARULA 25**  
**F/14167**  
OL PEJETA 737  
Oud. 28j | Gem. SI -  
Kalwers - | Geweeg -  
**KB30X**  
**KETA KB 30 X**  
**TLM 010095**  
KETA TLM 01 95  
Oud. 10j | Gem. SI 100  
Kalwers 6 | Geweeg 3

**KOEWAARDE 73**

113	Kalfgemak Waarde
82	Kalfgroei Waarde
98	Melk Waarde
96	Onderhoudswaarde
82	Vrugbaarheidswaarde

**GROEI WAARDE 77**

**KARKAS WAARDE 83**

**PRODUKSIE WAARDE 71**

**LOGIX**  
EBV Analyse 2023-10-19

Kalf en Moeder				Vrugbaarheid			
Geb. Dir.	Geb. Mat.	Spn. Dir.	Spn. Mat.	Str. Omtr.	Vers Vrugb.	Koei Vrugb.	Lankdew.
108	109	82	98	85	71	91	108
78%	66%	54%	40%	26%	47%	24%	51%

Na-Speen Groei		Raam			Karkas			
Na-Speen	GDT	VOV	Volw. Gewig	Hoogte	Lengte	OSO	Vet	Mar
83	76	-	103	91	88	88	99	94
30%	23%		24%	26%	25%	27%	19%	19%

VERKOPER OPMERKINGS: 3 IN !! Met bulkalf DBC 23-14 van DBC 17 02. 2 Maande dragtig van DBC 17-02/DBC 20-04/DBC 20-69/DBC 20-37/SJP 20-01/VST 19-202/DBC 19-70

Geënt teen knopvel en driedag stywesiekte

**BKB**  
LEWENDEHAWE &  
AFSLAERSDIENSTE



# KAAP BORAN *Prestige Veiling*

LOT 54



CAPE PRESTIGE *Boran*

Lot 54 | HJ21-12 Hessi *Jana*  
CAPE PRESTIGE BORAN AUCTION 2023

FS FARMSPACE

KLIK ~~OP~~ VIDEO 20%

LOT 54 (F)



HJ 210012

HESSI 210012

Herd Book	SP
Birth date	2021-05-10
Age	2.5 years
Inbreeding	1%
DNA	U6345U029
AFC	29m
Calves	1
Weighed	0
Avg. WI	-
ICP	-



JANNIE MEYER & SEUNS BOERDERY

Mossel Bay, Western Cape  
0829212958  
meyerbroers@gmail.com

POSBUS 41, MOSSELBAAI, 6500

Last Calf	
Calf ID	HJ 230114 (F)
Birth Date	2023-09-28
Sire ID	HJ 190038

Calvings: 23-09



Myostatin	
Q204X	Not Tested
NT821	Not Tested
F94L	Not Tested

COW VALUE 82	
109	Calving Ease Value
96	Calf Growth Value
87	Milk Value
97	Maintenance Value
88	Fertility Value
GROWTH VALUE 96	
CARCASS VALUE 100	
PRODUCTION VALUE 84	

BS 120051 SP

MOUNTAIN VIEW BLACK MAGIC 1251  
Wean Mat. 71

Parentage Sire Dam

DNA ✓ ✓

Genomic

HJ 170008 SP

HESSI JANA

Age 6y | AFC 27m | ICP 417d  
Calves 4 | Weighed - | Wean Mat. 103  
Avg. WI - | CCB 6.38 | CCW -  
Calvings: 19-12, 21-05, 22-05, 23-05

SS 080062

SANDSONIA SS0862  
Wean Mat. 71

BS 090008

MOUNTAIN VIEW 0908

Age 10y | AFC - | ICP 391d  
Calves 8 | Weighed - | Wean Mat. 77  
Avg. WI - | Wean Mat. 77

TR 120029

THREE RIVERS MR BORIS

Wean Mat. 106

HJ 090043

HESSI HJ090043

Age 9y | AFC 33m | ICP 625d  
Calves 4 | Weighed - | Wean Mat. 98  
Avg. WI - | Wean Mat. 98

CFH 050553

ELANDSPRUIT CFH 05 553

970041FE

FORRESTER FE 97 041  
Age 18y | Avg. WI 95  
Calves 11 | Weighed 1  
TLM 050526  
KETA TLM 05 526 - KONING

CFH 070030

ELANDSPRUIT 07 30  
Age 10y | Avg. WI -  
Calves 4 | Weighed -  
TLM 050503  
KETA TLM 05 503

B 100036

BORGEN B 100036  
Age 5y | Avg. WI 104  
Calves 3 | Weighed 2

B 050006

BORGEN B 05 06

EG 050001

ADELSON EG 05 01  
Age 18y | Avg. WI 90  
Calves 14 | Weighed 1



Calf and Mother				Fertility			
Birth Dir.	Birth Mat.	Wean Dir.	Wean Mat.	Scr. Circ.	Heifer Fert.	Cow Fert.	Longev.
106	104	96	87	88	82	90	112
73%	55%	41%	37%	33%	45%	23%	49%

Post-Wean Growth			Frame			Carcass		
Post Wean	ADG	FCR	Mature Weight	Height	Length	EMA	Fat	Mar
97	101	-	103	86	89	90	111	111
27%	29%	-	16%	34%	33%	26%	24%	23%

SELLER REMARKS: 9 Maande dragtig van HJ 19-38



# KAAP BORAN *Prestige Veiling*

LOT 55



CAPE PRESTIGE *Boran*

Lot 55 | DBC19-25 Niekerkshek *Baraine*  
CAPE PRESTIGE BORAN AUCTION 2023

FS FARMSPACE

KLIK ~~NAAR~~ VIDEO 20%

LOT 55 (F)



**DBC 190025**  
NIEKERKSHK BARAINE



Kuddeboek	SP
Geb. datum	2019-02-14
Oud	4.7 jaar
Irreëring	2%
DNS	U4748U004
OEK	36m
Kalwers	2
Geweeg	0
Gem. SI	-
TKP	437d

TTB 130037 HH SP  
TOPTAN MIDNIGHT  
Sprn Mat. 83

Querskap	Vaar	Moer
DNS	✓	✓
Genomies		

DBC 140025 SP  
NIEKERKSHK 1425  
Oud. 9 | OEK 31m | TKP 573d  
Kalwers 7 | Geweeg - | Spn. Mat. 125  
Gem. SI - | KKG - | KMS -  
Kalwings 17-02, 18-03, 19-02,  
20-04, 21-04, 22-05, 23-04

TLM 030023  
KETA TLM030023  
Sprn Mat. 71

GF 080010  
WALT GROUW  
Oud. 15 | OEK 30m | TKP 391d  
Kalwers 12 | Geweeg - | Spn. Mat. 74  
Gem. SI - | Spn. Mat. 74

SS 080061  
SANTONIA MOIRA 56080061  
Sprn Mat. 112

E 090020  
TAMBARAINE E 09 20  
Oud. 11 | OEK 29m | TKP 411d  
Kalwers 7 | Geweeg - | Spn. Mat. 112  
Gem. SI - | Spn. Mat. 112

K6K2459  
MOGWOMI K6K2459  
KPO961  
OL PEETA KPO 961  
Oud. 33 | Gem. SI -  
Kalwers 1 | Geweeg -  
TLM 030012  
KETA TLM030012  
EG 060005  
ADELSON 06 05  
Oud. 13 | Gem. SI 92  
Kalwers 10 | Geweeg 5  
FE 960075  
FORRESTER 96075  
970041FE  
FORRESTER FE 97 04  
Oud. 18 | Gem. SI 95  
Kalwers 11 | Geweeg 1  
TLM 020012  
KETA TLM 02 12  
GF181U D  
GRASWERE  
Oud. 19 | Gem. SI 104  
Kalwers 15 | Geweeg 5

**DROSTDY BORANE**

Swellendam, Western Cape  
0832842592  
borandbc@gmail.com

P/A MNR C.F. CRAWFORD, POS-  
BUS 172, SWELLENHAM, 6740

Laaste Kalf	
Kalf ID	DBC 230010 (M)
Geb. datum	2023-04-15
Vaar ID	DBC 170002

Kalwings: 22-02, 23-04



Mioestaten	
Q204X	Nie Getoets
NT821	Nie Getoets
F94L	Nie Getoets

<b>KOEIWAARDE</b>	<b>76</b>
92	Kalfgemak Waarde
91	Kalfgroei Waarde
104	Melk Waarde
93	Onderhouwswaarde
76	Vrugbaarheidswaarde
<b>GROEI WAARDE</b>	<b>100</b>
<b>KARKAS WAARDE</b>	<b>90</b>
<b>PRODUKSIE WAARDE</b>	<b>81</b>



Kalf en Moeder					Vrugbaarheid			
Geb. Dir.	Geb. Mat.	Spn. Dir.	Spn. Mat.	Skr. Omtr.	Vers Vrugb.	Koei Vrugb.	Lanklew.	
94	94	91	104	109	68	80	118	
76%	64%	50%	39%	28%	57%	26%	54%	

Na-Speen Groei			Raam			Karkas		
Na-Speen	GDT	VOV	Volw. Gewig	Hoogte	Langte	OSO	Vet	Mar
94	93	-	105	98	97	102	97	94
30%	25%		23%	29%	27%	23%	21%	20%

VERKOPER OPMERKINGS: 3 IN !! Met bulkalf DBC 23-10 van DBC 17-02. 3 Maande dragtig van M/S DBC 17-02/DBC 20-04/DBC 20-69/DBC 20-37/SJP 20-01/VST 19-202/DBC 19-70

Geënt teen knopvel en driedag stywesiekte



# KAAP BORAN *Prestige Veiling*

LOT 56



CAPE PRESTIGE *Boran*

Lot 56 | BS19-29 Mountain View Maggi  
CAPE PRESTIGE BORAN AUCTION 2023

FS FARMSPACE

KLIK VIR VIDEO 20%

LOT 56 (F)



**BS 190029**  
MOUNTAIN VIEW MAGGI

Kuddeboek	SP
Geb. dtm	2019-09-05
Oud.	4.2 jaar
Inteling	7%
DNS	U10183U010
OEK	31m
Kalwers	2
Geweeg	0
Gem. SI	-
TKP	462d



JANNIE MEYER & SEUNS BOERDERY

Mossel Bay, Western Cape  
0829212958  
meyerbroers@gmail.com

POSBUS 41, MOSSSELBAAI, 6500

Laaste Kalf	
Kalf ID	BS 230067 (M)
Geb. datum	2023-07-17
Vaar ID	HJ 190012

Kalwings: 22-04, 23-07



Miostatien	
Q204X	Nie Getoets
NT821	Nie Getoets
F94L	Nie Getoets

<b>KOEIWAARDE</b>	<b>90</b>
94	Kalngemak Waarde
103	Kalngroei Waarde
100	Melk Waarde
85	Onderhoudswaarde
91	Vrugbaarheidswaarde
<b>GROEI WAARDE</b>	<b>99</b>
<b>KARKAS WAARDE</b>	<b>97</b>
<b>PRODUKSIE WAARDE</b>	<b>91</b>

**BS 100017 SP**  
MOUNTAIN VIEW 1017  
Spn Mat. 85

Querskap	Vaar	Moer
DNS	✓	✓
Genomies		

**BS 140011 SP**  
MOUNTAIN VIEW MAGGIE 111  
Oud. 9j | OEK 31m | TKP 419d  
Kalwers 6 | Geweeg 1 | Spn. Mat. 113  
Gem. SI 109 | KKG 5.4 | KKS 46.8  
Kalwings: 16-10, 17-09, 18-08,  
19-09, 21-03, 22-07

**TLM 050526**  
KETA TLM 05 526 - KONING  
Spn Mat. 108

**BS 080011**  
MOUNTAIN VIEW 0811  
Oud. 9j | OEK - | TKP 383d  
Kalwers 5 | Geweeg - | Spn. Mat. 78  
Gem. SI - | Spn. Mat. 78

**CI 070127**  
CIRCLE C 01070127 - MAGNUM  
Spn Mat. 122

**BS 090013**  
MOUNTAIN VIEW 0913  
Oud. 9j | OEK - | TKP 588d  
Kalwers 6 | Geweeg 1 | Spn. Mat. 91  
Gem. SI 100 | Spn. Mat. 91

**TLM 020001**  
KETA TLM020001 - BUFFEL  
**TLM 020017**  
KETA TLM 02 17  
Oud. 12j | Gem. SI 103  
Kalwers 9 | Geweeg 4  
**N 040003**  
EERSTEGELUK BAAS N 04 03 -YSTE  
**Z 010203**  
HLANZENI Z 01 203  
Oud. 16j | Gem. SI -  
Kalwers 9 | Geweeg -  
**TLM 040507 DH**  
KETA TLM040507 - BUSTER  
**GF159U D**  
GRASMERE GF 159U  
Oud. 15j | Gem. SI -  
Kalwers 6 | Geweeg -  
**TLM 050526**  
KETA TLM 05 526 - KONING  
**CFH 070030**  
ELANDSPRUIT 07 30  
Oud. 10j | Gem. SI -  
Kalwers 4 | Geweeg -

**LOGIX**  
EBV Analise 2023-10-19

Kalf en Moeder				Vrugbaarheid			
Geb. Dir.	Geb. Mat.	Spn. Dir.	Spn. Mat.	Skr. Omtr.	Vers Vrugb.	Koei Vrugb.	Lanklew.
92	102	103	100	111	87	91	108
76%	64%	41%	43%	33%	56%	23%	54%

Na-Speen Groei			Raam			Karkas		
Na-Speen	GDT	VOV	Volw. Gewig	Hoogte	Lengte	OSO	Vet	Mar
101	109	-	116	83	78	91	107	85
25%	30%	-	21%	33%	33%	25%	22%	21%

VERKOPER OPMERKINGS: Met bulkalf BS 23-67 van HJ 19-12

**BKB**  
LEWENDEHAWE &  
AFSLAERSDIENSTE



# KAAP BORAN *Prestige Veiling*

LOT 57



KLIK VIR VIDEO 20%

LOT 57 (F)



**BS 150008**

MOUNTAIN VIEW MAGGIE 1508



Herd Book	SP
Birth date	2015-03-10
Age	8.7 years
Inbreeding	13%
DNA	U14909U003
AFC	29m
Calves	6
Weighed	0
Avg. WI	-
ICP	421d

**BS 080010 SP**  
MOUNTAIN VIEW 0810  
Wean Mat. 87

Parentage	Sire	Dam
DNA	✓	
Genomic		

**BS 110049 SP**  
MOUNTAIN VIEW 1149

Age 4y | AFC 41m | ICP -  
Calves 1 | Weighed - | Wean Mat. 83  
Avg. WI - | CCW 5.38 | CCW -  
Calvings: 15-03

**N 040003**

EERSTEGELUK BAAS N 04 03 - YSTE  
Wean Mat. 89

**Z 010203**

HLANZENI Z 01 203  
Age 16y | AFC 38m | ICP 425d  
Calves 9 | Weighed - | Wean Mat. 78  
Avg. WI - | Wean Mat. 78

**BS 080008**

MOUNTAIN VIEW 0808  
Wean Mat. 85

**BS 090018**

MOUNTAIN VIEW 0918

Age 11y | AFC - | ICP 428d  
Calves 8 | Weighed 1 | Wean Mat. 82  
Avg. WI 106 | Wean Mat. 82

**KPO622**

OL PEJETA 622  
K6K2228  
MOGWOOONI 2228  
Age 32y | Avg. WI -  
Calves - | Weighed -  
Z 950015  
HLANZENI Z 95 15  
Z 960034  
HLANZENI Z960034  
Age 21y | Avg. WI -  
Calves 8 | Weighed -  
N 040003

EERSTEGELUK-BAAS N 04 03 - YSTE

**Z 010203**

HLANZENI Z 01 203  
Age 16y | Avg. WI -  
Calves 9 | Weighed -  
TLM 050526  
KETA TLM 05 526 - KONING  
CFH 070030  
ELANDSPRUIT 07 30  
Age 10y | Avg. WI -  
Calves 4 | Weighed -

JANNIE MEYER & SEUNS BOERDERY

Mossel Bay, Western Cape  
0829212958  
meyerbroers@gmail.com

POSBUS 41, MOSSELBAAI, 6500

Last Calf	
Calf ID	BS 230046 (F)
Birth Date	2023-05-16
Sire ID	HJ 190005

Calvings: 17-08, 18-09, 19-09, 21-01, 21-12, 23-05



Myostatin	
Q204X	Not Tested
NT821	Not Tested
F94L	Not Tested

COW VALUE -	
108	Calving Ease Value
97	Calf Growth Value
85	Milk Value
-	Maintenance Value
99	Fertility Value
GROWTH VALUE -	
CARCASS VALUE +	
PRODUCTION VALUE -	



EBV Analysis 2023-10-19

Calf and Mother				Fertility			
Birth Dir.	Birth Mat.	Wean Dir.	Wean Mat.	Scr. Circ.	Heifer Fert.	Cow Fert.	Longev.
103	110	97	85	102	92	107	99
77%	70%	32%	34%	13%	55%	21%	60%

Post-Wean Growth			Frame		Carcass			
Post Wean	ADG	FCR	Mature Weight	Height	Length	EMA	Fat	Mar
96	-	-	-	93	86	-	-	-
8%				14%	11%			

SELLER REMARKS: Met verskalf BS 23-46 van HJ 19-05



# KAAP BORAN *Prestige Veiling*

LOT 58



CAPE PRESTIGE *Boran*

Lot 58 | BS21-50 Mountain View *Maggie*  
CAPE PRESTIGE BORAN AUCTION 2023

FS FARMSPACE

KLIK HIER VIR VIDEO 20%

LOT 58 (F)



**BS 210050**  
MOUNTAIN VIEW MAGGIE

Herd Book	SP
Birth date	2021-08-10
Age	2.2 years
Inbreeding	5%
DNA	U7677U009



JANNIE MEYER & SEUNS BOERDERY

Mossel Bay, Western Cape  
0829212958  
meyerbroers@gmail.com

POSBUS 41, MOSSSELBAAI, 6500



Myostatin	
Q204X	Not Tested
NT821	Not Tested
F94L	Not Tested

COW VALUE -	
103	Calving Ease Value
97	Calf Growth Value
84	Milk Value
-	Maintenance Value
87	Fertility Value
<b>GROWTH VALUE 94</b>	
CARCASS VALUE -	
PRODUCTION VALUE -	

LOGIX  
EBV Analysis 2023-10-19

Calf and Mother				Fertility			
Birth Dir.	Birth Mat.	Wean Dir.	Wean Mat.	Scr. Circ.	Heifer Fert.	Cow Fert.	Longev.
93	119	97	84	101	81	88	114
71%	44%	34%	34%	22%	36%	12%	44%

Post-Wean Growth			Frame			Carcass		
Post Wean	ADG	FCR	Mature Weight	Height	Length	EMA	Fat	Mar
93	101	-	-	81	81	90	-	-
13%	17%	-	-	23%	21%	6%	-	-

SELLER REMARKS: 4 Maande dragtig van HJ 19-38

**BKB**  
LEWENDEHAWE & AFSLAERSDIENSTE



# KAAP BORAN *Prestige Veiling*

LOT 59



CAPE PRESTIGE *Boran*

Lot 59 | HJ15-35 Hessi *Paloma Picasso*  
CAPE PRESTIGE BORAN AUCTION 2023

FS FARMSPACE

KLICK VIR VIDEO

LOT 59 (F)



HJ 150035

HESSI PALOMA PICASSO



Kuddeboek	SP
Geb. Dtm	2015-09-09
Oud.	8.2 jaar
Inteiling	0%
DNS	U000338051
OEK	37m
Kalwers	5
Geweeg	1
Gem. Sl	100
TKP	302d

DROSTDY BORANE

Swellendam, Western Cape  
0832842592  
borandbc@gmail.com

P/A MNR C.F. CRAFFORD, POS-  
BUS 172, SWELLENHAM, 6740

Laaste Kalf	
Kalf ID	DBC 230004 (M)
Geb. Datum	2023-03-05
Yaar ID	DBC 180006

Kalwers: 18-40, 19-12, 21-07, 22-06, 23-03



Miostatien	
Q204X	Nie Getoets
NT82I	Nie Getoets
P94L	Nie Getoets

<b>KOEWAARDE</b>	<b>78</b>
85	Kalfigemak Waarde
111	Kalfigroei Waarde
93	Melk Waarde
91	Onderhoudswaarde
64	Vrugbaarheidswaarde
<b>GROEI WAARDE</b>	<b>100</b>
<b>KARKAS WAARDE</b>	<b>94</b>
<b>PRODUKSIE WAARDE</b>	<b>82</b>

GF 100023 SP  
WALT PICASSO  
Spn Mat. 78

Ouerskap	✓	✓	✓
DNS	✓	✓	✓
Genomies	✓	✓	✓

HJ 090050 SP  
HESSI HJ090050

Oud. 7j | OEK 39m | TKP 458d  
Kalwers 4 | Geweeg - | Spn. Mat. 104  
Gem. Sl - | KKG 7.33 | KKS -  
Kalwers: 13-01, 14-06, 15-09,  
16-10

GF 060010  
WALT GROBIO  
Spn Mat. 97

TLM 040022  
KETA SEGERA

Oud. 16j | OEK 28m | TKP 362d  
Kalwers 13 | Geweeg 1 | Spn. Mat. 79  
Gem. Sl 107 | Spn. Mat. 79

TLM 050526  
KETA TLM 05 526 - ACHIMS

Spn Mat. 108

CFH 070049  
BLANDSPRUIT 07 49

Oud. 16j | OEK - | TKP 433d  
Kalwers 3 | Geweeg - | Spn. Mat. 92  
Gem. Sl - | Spn. Mat. 92

HVT 990001

OUTSPAN HVT 99 01

TLM 000007

META TLM000007

Oud. 16j | Gem. Sl 91

Kalwers 10 | Geweeg 1

HVT 970017

OUTSPAN HVT970017

TLM 010101

KETA TLM010101

Oud. 9j | Gem. Sl -

Kalwers 5 | Geweeg -

TLM 020001

META TLM020001 - BLUFEL

TLM 020017

KETA TLM 02 17

Oud. 12j | Gem. Sl 103

Kalwers 9 | Geweeg 4

TLM 020008

KETA TLM020008

HVT 980006

OUTSPAN HVT 98 06

Oud. 16j | Gem. Sl 123

Kalwers 7 | Geweeg 1



EBV Analise 2023-10-19

Kalf en Moeder				Vrugbaarheid			
Geb. Dir.	Geb. Mat.	Spn. Dir.	Spn. Mat.	Skir. Omtr.	Vers Vrugb.	Koel Vrugb.	Lanklew.
90	88	111	93	99	55	75	109
79%	75%	47%	42%	31%	58%	28%	60%

Na-Speen Groei			Raam			Karkas		
Na-Speen	GDT	VOV	Volw. Gewig	Hoogte	Lengte	OSO	Vet	Mar
109	100	-	108	82	80	86	110	117
27%	29%	-	23%	32%	31%	25%	23%	25%

VERKOPER OPMERKINGS: 3 IN 1! Met bulkalf DBC 23-04 van DBC 16-06. 5 Maande dragtig van M/S DBC 17-02/DBC 20-04/DBC 20-69/DBC 20-37/SJP 20-01/VST 19-202/DBC 19-70

Geënt teen knopvel en driedag stywesiekte